



Agencia Tributaria

CUENTAS ANUALES

2012



-
- A. BALANCE**
 - B. CUENTA DEL RESULTADO ECONÓMICO PATRIMONIAL**
 - C. ESTADO DE CAMBIOS EN EL PATRIMONIO NETO**
 - D. ESTADO DE FLUJOS DE EFECTIVO**
 - E. ESTADO DE LIQUIDACIÓN DEL PRESUPUESTO**
 - F. MEMORIA**
 - G. INFORMACIÓN ADICIONAL A LA MEMORIA**
 - H. INFORME DE AUDITORÍA**
-

AGENCIA ESTATAL DE ADMINISTRACIÓN TRIBUTARIA - 2012 - Euros

A. Balance

Nº CTAS.	ACTIVO	NOTAS EN MEMORIA	EJ. N	EJ. N-1	Nº CTAS.	PATRIMONIO NETO Y PASIVO	NOTAS EN MEMORIA	EJ. N	EJ. N-1
	A) Activo no corriente		1.063.717.292,00	1.036.006.778,83		A) Patrimonio neto		1.093.001.461,03	1.056.320.998,33
	I. Inmovilizado intangible		15.578.781,97	12.177.175,18	100	I. Patrimonio aportado		1.083.891.909,99	1.054.389.145,20
200, 201, (2800), (2801)	1. Inversión en investigación y desarrollo		0	0		II. Patrimonio generado		411.367,52	-6.485.775,44
203 (2803) (2903)	2. Propiedad industrial e intelectual		0	0	120	1. Resultados de ejercicios anteriores		-6.485.775,44	-18.654.830,13
206 (2806) (2906)	3. Aplicaciones informáticas	7	15.578.781,97	12.177.175,18	129	2. Resultados de ejercicio	3.3	6.897.142,96	12.169.054,69
207 (2807) (2907)	4. Inversiones sobre activos utilizados en régimen de arrendamiento o cedidos		0	0	11	3. Reservas		0	0
208, 209 (2809) (2909)	5. Otro inmovilizado intangible		0	0		III. Ajustes por cambio de valor		0	0
	II. Inmovilizado material	5	1.048.135.537,85	1.023.757.631,47	136	1. Inmovilizado no financiero		0	0
210 (2810) (2910) (2990)	1. Terrenos		266.114.598,37	245.072.781,25	133	2. Activos financieros disponibles para la venta		0	0
211 (2811) (2911) (2991)	2. Construcciones	3.3	571.190.939,10	545.906.734,21	134	3. Operaciones de cobertura		0	0
212 (2812) (2912) (2992)	3. Infraestructuras		0	0	130, 131, 132	IV. Otros incrementos patrimoniales pendientes de imputación a resultados		8.698.183,52	8.417.628,57
213 (2813) (2913) (2993)	4. Bienes del patrimonio histórico		0	0		B) Pasivo no corriente		0	0
214, 215, 216, 217, 218, 219, (2814) (2815) (2816) (2817) (2818) (2819) (2914) (2915) (2916) (2917) (2918) (2919) (2999)	5. Otro inmovilizado material	3.3	210.830.000,38	232.778.116,01	14	I. Provisiones a largo plazo		0	0
2300, 2310, 232, 233, 234, 235, 237, 2390	6. Inmovilizado en curso y anticipos		0	0		II. Deudas a largo plazo		0	0
	III. Inversiones inmobiliarias		0	0	15	1. Obligaciones y otros valores negociables		0	0
220 (2820) (2920)	1. Terrenos		0	0	170, 177	2. Deudas con entidades de crédito		0	0
221 (2821) (2921)	2. Construcciones		0	0	176	3. Derivados financieros		0	0
2301, 2311, 2391	3. Inversiones inmobiliarias en curso y anticipos		0	0	171, 172, 173, 178, 18	4. Otras deudas		0	0
	IV. Inversiones financieras a largo plazo en entidades del grupo, multigrupo y asociadas		0	0	174	5. Acreedores por arrendamiento financiero a largo plazo		0	0
2400 (2930)	1. Inversiones financieras en patrimonio de entidades de derecho público		0	0	16	III. Deudas con entidades del grupo, multigrupo y asociadas a largo plazo		0	0
2401, 2402, 2403 (248) (2931)	2. Inversiones financieras en patrimonio de sociedades mercantiles		0	0		C) Pasivo Corriente		109.129.742,24	129.434.425,77
241, 242, 245, (294) (295)	3. Créditos y valores representativos de deuda		0	0	58	I. Provisiones a corto plazo		0	0
246, 247	4. Otras inversiones		0	0		II. Deudas a corto plazo		24.994.253,79	30.588.543,34
	V. Inversiones financieras a largo plazo		2.972,18	71.972,18	50	1. Obligaciones y otros valores negociables		0	0
250, (259) (296)	1. Inversiones financieras en patrimonial		0	0	520, 527	2. Deuda con entidades de crédito		0	0
251, 252, 254, 256, 257 (297) (298)	2. Crédito y valores representativos de deuda		0	0	526	3. Derivados financieros		0	0
253	3. Derivados financieros		0	0	4003, 521, 522, 523, 528, 560, 561	4. Otras deudas	10	24.994.253,79	30.588.543,34
258, 26	4. Otras inversiones financieras	9	2.972,18	71.972,18	524	5. Acreedores por arrendamiento financiero a corto plazo		0	0
2521 (2981)	VI. Deudores y otras cuentas a cobrar a largo plazo		0	0	4002, 51	III. Deudas con entidades del grupo, multigrupo y asociadas a corto plazo		0	0
	B) Activo corriente		138.413.911,27	149.748.645,27		IV. Acreedores y otras cuentas a pagar		84.135.488,45	98.845.882,43
38 (398)	I. Activos en estado de venta		0	0	4000, 401, 405, 406	1. Acreedores por operaciones de gestión	3.3	55.146.913,06	57.544.153,52
	II. Existencias		0	0	4001, 41, 550, 554, 559, 558€	2. Otras cuentas a pagar		932.914,31	882.863,47
37 (397)	1. Activos construidos o adquiridos para otras entidades		0	0	47	3. Administraciones públicas		28.055.661,08	40.418.865,44
30, 35, (390) (395)	2. Mercaderías y productos terminados		0	0	452, 453, 456	4. Acreedores por administración de recursos por cuenta de otros entes públicos		0	0
31, 32, 33, 34, 36, (391) (392) (393) (394) (396)	3. Aprovisionamientos y otros		0	0	485, 568	V. Ajustes por periodificación		0	0
	III. Deudores y otras cuentas a cobrar		128.450.145,20	136.505.099,78					

AGENCIA ESTATAL DE ADMINISTRACIÓN TRIBUTARIA - 2012 - Euros

A. Balance

4300, 431, 435, 436, 4430 (4900)	1. Deudores por operaciones de gestión	3.3	128.152.131,34	136.077.945,83					
4301, 4431, 440, 441, 442, 445, 446, 447, 449, (4901), 550, 555, 5580, 5581, 5584, 5585	2. Otras cuentas a cobrar	3.3	263.790,68	393.107,51					
47	3. Administraciones públicas		34.223,18	34.046,44					
450, 455, 456	4. Deudores por administración de recursos por cuenta de otros entes públicos		0	0					
	IV. Inversiones financieras a corto plazo en entidades del grupo, multigrupo y asociadas		0	0					
530, (539) (593)	1. Inversiones financieras en patrimonio de sociedades mercantiles		0	0					
4302, 4432, (4902), 531, 532, 535, (594), (595)	2. Créditos y valores representativos de deuda		0	0					
536, 537, 538	3. Otras inversiones		0	0					
	V. Inversiones financieras a corto plazo	9	553.313,28	544.962,71					
540 (549) (596)	1. Inversiones financieras en patrimonio		0	0					
4303, 4433, (4903), 541, 542, 544, 546, 547 (597) (598)	2. Créditos y valores representativos de deuda	3.3	482.571,73	475.932,14					
543	3. Derivados financieros		0	0					
545, 548, 565, 566	4. Otras inversiones financieras		70.741,55	69.030,57					
480, 567	VI. Ajustes por periodificación		0	0					
	VII. Efectivo y otros activos líquidos equivalentes		9.410.452,79	12.698.582,78					
577	1. Otros activos líquidos equivalentes		0	0					
556, 570, 571, 573, 575, 576	2. Tesorería		9.410.452,79	12.698.582,78					
	TOTAL ACTIVO (A+B)		1.202.131.203,27	1.185.755.424,10					
					TOTAL PATRIMONIO NETO Y PASIVO (A+B+C)			1.202.131.203,27	1.185.755.424,10

AGENCIA ESTATAL DE ADMINISTRACIÓN TRIBUTARIA - 2012 - Euros
B. Cuenta del resultado económico patrimonial

Nº CTAS.		NOTAS EN MEMORIA	EJ. N	EJ. N-1
	1. Ingresos tributarios y cotizaciones sociales		-107,74	100.223,78
720, 721, 722, 723, 724, 725, 726, 727, 728, 73	a) Impuestos		0	0
740, 742	b) Tasas		-107,74	100.223,78
744	c) Otros ingresos tributarios		0	0
729	d) Cotizaciones sociales		0	0
	2. Transferencias y subvenciones recibidas	14	1.259.992.669,97	1.362.767.395,33
	a) Del ejercicio		1.259.992.669,97	1.362.767.395,33
751	a.1) subvenciones recibidas para financiar gastos del ejercicio		0	0
750	a.2) transferencias		1.259.992.669,97	1.362.767.395,33
752	a.3) subvenciones recibidas para la cancelación de pasivos que no supongan financiación específica de un elemento patrimonial		0	0
7530	b) Imputación de subvenciones para el inmovilizado no financiero		0	0
754	c) Imputación de subvenciones para activos corrientes y otras		0	0
	3. Ventas netas y prestaciones de servicios		0	0
700, 701, 702, 703, 704, (706), (708), (709)	a) Ventas netas		0	0
741, 705	b) Prestación de servicios		0	0
707	c) Imputación de ingresos por activos construidos o adquiridos para otras entidades		0	0
71*, 7930, 7937, (6930), (6937)	4. Variación de existencias de productos terminados y en curso de fabricación y deterioro de valor		0	0
780, 781, 782, 783	5. Trabajos realizados por la entidad para su inmovilizado		0	0
776, 777	6. Otros ingresos de gestión ordinaria		35.308.234,27	34.739.118,36
795	7. Excesos de provisiones		0	0
	A) TOTAL INGRESOS DE GESTIÓN ORDINARIA (1+2+3+4+5+6+7)		1.295.300.796,50	1.397.606.737,47
	8. Gastos de personal		-923.266.524,38	-1.002.621.143,86
(640), (641)	a) Sueldos, salarios y asimilados		-899.865.412,56	-970.898.941,25
(642), (643), (644), (645)	b) Cargas sociales		-23.401.111,82	-31.722.202,61
-65	9. Transferencias y subvenciones concedidas		0	0
	10. Aprovisionamientos		0	0
(600), (601), (602), (605), (607), 606, 608, 609, 61*	a) Consumo de mercaderías y otros aprovisionamientos		0	0
(6931), (6932), (6933), 7931, 7932, 7933	b) Deterioro de valor de mercaderías, materias primas y otros aprovisionamientos		0	0
	11. Otros gastos de gestión ordinaria		-318.996.435,97	-335.696.366,37
-62	a) Suministros y otros servicios exteriores		-313.295.630,78	-330.393.461,00
-63	b) Tributos		-5.700.805,19	-5.302.905,37
-676	c) Otros		0	0
-68	12. Amortización del inmovilizado		-48.570.977,12	-49.859.753,35
	B) TOTAL DE GASTOS DE GESTIÓN ORDINARIA (8+9+10+11+12)		-1.290.833.937,47	-1.388.177.263,58

AGENCIA ESTATAL DE ADMINISTRACIÓN TRIBUTARIA - 2012 - Euros
B. Cuenta del resultado económico patrimonial

	I Resultado (Ahorro o desahorro) de la gestión ordinaria (A+B)		4.466.859,03	9.429.473,89
	13. Deterioro de valor y resultados por enajenación del inmovilizado no financiero y activos en estado de venta		-1.909.336,89	-1.937.253,94
(690), (691), (692), (6938), 790, 791, 792, 799, 7938	a) Deterioro de valor		0	0
770, 771, 772, 774, (670), (671), (672), (674)	b) Bajas y enajenaciones		-1.909.336,89	-1.937.253,94
7531	c) Imputación de subvenciones para el inmovilizado no financiero		0	0
	14. Otras partidas no ordinarias		3.979.808,03	3.793.853,74
773, 778	a) Ingresos		3.980.750,38	3.793.945,78
-678	b) Gastos		-942,35	-92,04
	II Resultado de las operaciones no financieras (I +13+14)		6.537.330,17	11.286.073,69
	15. Ingresos financieros		371.773,69	643.870,57
	a) De participaciones en instrumentos de patrimonio		0	0
7630	a.1) En entidades del grupo, multigrupo y asociadas		0	0
760	a.2) En otras entidades		0	0
	b) De valores negociables y de créditos del activo inmovilizado		371.773,69	643.870,57
7631, 7632	b.1) En entidades del grupo, multigrupo y asociadas		0	0
761, 762, 769, 76454, (66454)	b.2) Otros		371.773,69	643.870,57
	16. Gastos financieros		-0,55	0
-663	a) Por deudas con entidades del grupo, multigrupo y asociadas		0	0
(660), (661), (662), (669), 76451, (66451)	b) Otros		-0,55	0
784, 785, 786, 787	17. Gastos financieros imputados al activo		0	0
	18. Variación del valor razonable en activos y pasivos financieros		0	0
7646, (6646), 76459, (66459)	a) Derivados financieros		0	0
(66453)	b) Otros activos y pasivos a valor razonable con imputación en resultados		0	0
7641, (6641)	c) Imputación al resultado del ejercicio por activos financieros disponibles para la venta		0	0
768, (668)	19. Diferencias de cambio		0	0
	20. Deterioro de valor, bajas y enajenaciones de activos y pasivos financieros		-11.960,35	-31.668,40
7970, (6970), (6670)	a) De entidades del grupo, multigrupo y asociadas		0	0
765, 7966, 7971, (665), (6671), (6962), (6966), (6971)	b) Otros		-11.960,35	-31.668,40
755, 756	21. Subvenciones para la financiación de operaciones financieras		0	0
	III Resultado de las operaciones financieras (15+16+17+18+19+20+21)		359.812,79	612.202,17
	IV Resultado (Ahorro o desahorro) neto del ejercicio (II + III)		6.897.142,96	11.898.275,86
	(+/-) Ajustes en la cuenta del resultado del ejercicio anterior	3.3		270.778,83
	Resultado del ejercicio anterior ajustado			12.169.054,69

AGENCIA ESTATAL DE ADMINISTRACIÓN TRIBUTARIA - 2012 - Euros

C.1. Estado de cambios en el patrimonio neto. Estado total de cambios en el patrimonio neto

	NOTAS EN MEMORIA	I. Patrimonio aportado	II. Patrimonio generado	III. Ajustes por cambio de valor	IV. Otros incrementos patrimoniales	TOTAL
A. PATRIMONIO NETO AL FINAL DEL EJERCICIO N-1		1.054.389.145,20	-6.756.554,27	0	8.417.628,57	1.056.050.219,50
B. AJUSTES POR CAMBIOS DE CRITERIOS CONTABLES Y CORRECCIÓN DE ERRORES	3.3	0	270.778,83	0	0	270.778,83
C. PATRIMONIO NETO INICIAL AJUSTADO DEL EJERCICIO N (A+B)		1.054.389.145,20	-6.485.775,44	0	8.417.628,57	1.056.320.998,33
D. VARIACIONES DEL PATRIMONIO NETO EJERCICIO N		29.502.764,79	6.897.142,96	0	280.554,95	36.680.462,70
1. Ingresos y gastos reconocidos en el ejercicio		0	6.897.142,96	0	280.554,95	7.177.697,91
2. Operaciones con la entidad o entidades propietarias		29.502.764,79	0	0	0	29.502.764,79
3. Otras variaciones del patrimonio neto		0	0	0	0	0
E. PATRIMONIO NETO AL FINAL DEL EJERCICIO N (C+D)		1.083.891.909,99	411.367,52	0	8.698.183,52	1.093.001.461,03

AGENCIA ESTATAL DE ADMINISTRACIÓN TRIBUTARIA - 2012 - Euros

C.2. Estado de cambios en el patrimonio neto. Estado de ingresos y gastos reconocidos

Nº CTAS.		NOTAS EN MEMORIA	EJ. N	EJ. N-1
129	I. Resultado económico patrimonial	3.3	6.897.142,96	12.169.054,69
	II. Ingresos y gastos reconocidos directamente en el patrimonio neto:			
	1. Inmovilizado no financiero		0	0
920	1.1 Ingresos		0	0
(820), (821) (822)	1.2 Gastos		0	0
	2. Activos y pasivos financieros		0	0
900, 991	2.1 Ingresos		0	0
(800), (891)	2.2 Gastos		0	0
	3. Coberturas contables		0	0
910	3.1 Ingresos		0	0
-810	3.2 Gastos		0	0
94	4. Otros incrementos patrimoniales	5	280.554,95	0
	Total (1+2+3+4)		280.554,95	0
	III. Transferencias a la cuenta del resultado económico patrimonial o al valor inicial de la partida cubierta:			
-823	1. Inmovilizado no financiero		0	0
(802), 902, 993	2. Activos y pasivos financieros		0	0
	3. Coberturas contables		0	0
(8110) 9110	3.1 Importes transferidos a la cuenta del resultado económico patrimonial		0	0
(8111) 9111	3.2 Importes transferidos al valor inicial de la partida cubierta		0	0
-84	4. Otros incrementos patrimoniales		0	0
	Total (1+2+3+4)		0	0
	IV. TOTAL ingresos y gastos reconocidos (I+II+III)		7.177.697,91	12.169.054,69

AGENCIA ESTATAL DE ADMINISTRACIÓN TRIBUTARIA - 2012 - Euros**C.3. Estado de cambios en el patrimonio neto. Estado de operaciones con la entidad o entidades propietarias****a) OPERACIONES PATRIMONIALES CON LA ENTIDAD O ENTIDADES PROPIETARIAS**

	NOTAS EN MEMORIA	EJ. N	EJ. N-1
1. Aportación patrimonial dineraria		0	0
2. Aportación de bienes y derechos	5	37.172.574,68	14.318.614,33
3. Asunción y condonación de pasivos financieros		0	0
4. Otras aportaciones de la entidad o entidades propietarias		0	0
5. (-) Devolución de bienes y derechos	5	-7.669.809,89	-2.746.337,34
6. (-) Otras devoluciones a la entidad o entidades propietarias		0	0
TOTAL		29.502.764,79	11.572.276,99

b) OTRAS OPERACIONES CON LA ENTIDAD O ENTIDADES PROPIETARIAS

	NOTAS EN MEMORIA	EJ. N	EJ. N-1
1. Ingresos y gastos reconocidos directamente en la cuenta del resultado económico patrimonial	14	1.259.191.716,61	1.361.176.045,29
2. Ingresos y gastos reconocidos directamente en el patrimonio neto		0	0
TOTAL		1.259.191.716,61	1.361.176.045,29

AGENCIA ESTATAL DE ADMINISTRACIÓN TRIBUTARIA - 2012 - Euros
D. Estado de flujos de efectivo

	NOTAS EN MEMORIA	EJ. N	EJ. N-1
I. FLUJOS DE EFECTIVO DE LAS ACTIVIDADES DE GESTIÓN			
A) Cobros:		1.294.721.990,27	4.500.520.151,11
1. Ingresos tributarios y cotizaciones sociales		-107,74	100.223,78
2. Transferencias y subvenciones recibidas		1.267.993.710,85	1.338.946.891,15
3. Ventas netas y prestaciones de servicios		34.675.124,66	34.288.879,80
4. Gestión de recursos recaudados por cuenta de otros entes		0	0
5. Intereses y dividendos cobrados		371.773,69	643.870,57
6. Otros Cobros	3.2	-8.318.511,19	3.126.540.285,81
B) Pagos		1.244.592.143,89	4.460.526.712,15
7. Gastos de personal		922.187.258,36	999.868.390,14
8. Transferencias y subvenciones concedidas		0	0
9. Aprovisionamientos		0	0
10. Otros gastos de gestión		322.475.876,27	338.631.807,40
11. Gestión de recursos recaudados por cuenta de otros entes		0	0
12. Intereses pagados		0,55	0
13. Otros pagos	3.2	-70.991,29	3.122.026.514,61
Flujos netos de efectivo por actividades de gestión (+A-B)		50.129.846,38	39.993.438,96
II. FLUJOS DE EFECTIVO DE LAS ACTIVIDADES DE INVERSIÓN			
C) Cobros:		610.867,51	631.565,61
1. Venta de inversiones reales		2.970,00	200
2. Venta de activos financieros		607.897,51	631.365,61
3. Otros cobros de las actividades de inversión		0	0
D) Pagos:		54.366.462,66	45.443.390,77
4. Compra de inversiones reales		53.751.925,56	44.806.553,39
5. Compra de activos financieros		614.537,10	636.837,38
6. Otros pagos de las actividades de inversión		0	0
Flujos netos de efectivo por actividades de inversión (+C-D)		-53.755.595,15	-44.811.825,16
III. FLUJOS DE EFECTIVO DE LAS ACTIVIDADES DE FINANCIACIÓN			

AGENCIA ESTATAL DE ADMINISTRACIÓN TRIBUTARIA - 2012 - Euros			
D. Estado de flujos de efectivo			
E) Aumentos en el patrimonio:		0	0
1. Aportaciones de la entidad o entidades propietarias		0	0
F) Pagos a la entidad o entidades propietarias		0	0
2. Devolución de aportaciones y reparto de resultados a la entidad o entidades propietarias		0	0
G) Cobros por emisión de pasivos financieros:		0	0
3. Obligaciones y otros valores negociables		0	0
4. Préstamos recibidos		0	0
5. Otras deudas		0	0
H) Pagos por reembolso de pasivos financieros:		0	0
6. Obligaciones y otros valores negociables		0	0
7. Préstamos recibidos		0	0
8. Otras deudas		0	0
Flujos netos de efectivo por actividades de financiación (+E-F+G-H)		0	0
IV. FLUJOS DE EFECTIVO PENDIENTES DE CLASIFICACIÓN			
I) Cobros pendientes de aplicación		212.180,96	-34.563,73
J) Pagos pendientes de aplicación		-125.437,82	107.441,96
Flujos netos de efectivo pendientes de clasificación (+I-J)		337.618,78	-142.005,69
V. EFECTO DE LAS VARIACIONES DE LOS TIPOS DE CAMBIO			
		0	0
VI. INCREMENTO/DISMINUCIÓN NETA DEL EFECTIVO Y ACTIVOS LIQUIDOS EQUIVALENTES AL EFECTIVO (I+II+III+IV+V)			
		-3.288.129,99	-4.960.391,89
Efectivo y activos líquidos equivalentes al efectivo al inicio del ejercicio		12.698.582,78	17.658.974,67
Efectivo y activos líquidos equivalentes al efectivo al final del ejercicio		9.410.452,79	12.698.582,78

AGENCIA ESTATAL DE ADMINISTRACIÓN TRIBUTARIA - 2012 - Euros
E.I. Estado de Liquidación del presupuesto. Estado de liquidación del presupuesto de gastos

PARTIDA	DESCRIPCIÓN	CRÉDITOS PRESUPUESTARIOS			GASTOS	OBLIGACIONES	PAGOS	OBLIGACIONES	REMANENTES
					OS	RECONOCIDAS	-6	PENDIENTES DE	DE CRÉDITO
		INICIALES	ES	DEFINITIVOS	-4	NETAS		PAGO A 31 DE	(8=3-5)
		-1	-2	(3=1+2)		-5		DICIEMBRE	(7=5-6)
2012 15 932A 10000	RETRIBUCIONES BÁSICAS	118.890,00	0	118.890,00	105.074,52	105.074,52	105.074,52	0	13.815,48
2012 15 932A 10001	RETRIBUCIONES COMPLEMENTARIAS	272.660,00	0	272.660,00	264.080,00	264.080,00	264.080,00	0	8.580,00
2012 15 932A 107	PLANES DE PENSIONES ALTOS CARGOS	0	0	0	0	0	0	0	0
2012 15 932A 12000	SUELDO SG A1(L7/2007) Y G A(OT LEY)	28.032.890,00	4.250.000,00	32.282.890,00	32.270.900,67	32.270.900,67	32.270.900,67	0	11.989,33
2012 15 932A 12001	SUELDO SG A2(L7/2007) Y G B(OT LEY)	80.380.700,00	11.460.000,00	91.840.700,00	91.821.729,21	91.821.729,21	91.821.729,21	0	18.970,79
2012 15 932A 12002	SUELDO SG C1(L7/2007) Y G C(OT LEY)	77.093.450,00	7.070.000,00	84.163.450,00	84.145.161,69	84.145.161,69	84.145.161,69	0	18.288,31
2012 15 932A 12003	SUELDO SG C2(L7/2007) Y G D(OT LEY)	36.710.860,00	1.200.000,00	37.910.860,00	37.898.020,33	37.898.020,33	37.898.020,33	0	12.839,67
2012 15 932A 12004	S. PERS.AGRUP.PROF.(L7/2007) Y G E	175.440,00	0	175.440,00	135.086,41	135.086,41	135.086,41	0	40.353,59
2012 15 932A 120050	TRIENIOS SG A1(L7/2007) Y G A(OT L)	50.428.310,00	-43.018.750,00	7.409.560,00	7.397.451,21	7.397.451,21	7.397.451,21	0	12.108,79
2012 15 932A 120051	TRIENIO SG A2(LEY7/2007) Y G B(OT L)	0	18.632.790,00	18.632.790,00	18.569.880,40	18.569.880,40	18.569.880,40	0	62.909,60
2012 15 932A 120052	TRIENIO SG C1(L7/2007) Y G C(OT LEY)	0	16.860.850,00	16.860.850,00	16.841.548,40	16.841.548,40	16.841.548,40	0	19.301,60
2012 15 932A 120053	TRIENIO SG C2(L7/2007) Y G D(OT LEY)	0	14.207.753,00	14.207.753,00	14.172.409,34	14.172.409,34	14.172.409,34	0	35.343,66
2012 15 932A 120054	TRIE. PER. AGRU. PROF.(L7/2007) Y E	0	514.357,00	514.357,00	511.507,57	511.507,57	511.507,57	0	2.849,43
2012 15 932A 12006	OTRAS RETRIB. BASICAS (PAGAS EXTRAS	69.527.480,00	-35.697.400,00	33.830.080,00	33.796.945,35	33.796.945,35	33.796.945,35	0	33.134,65
2012 15 932A 12100	COMPLEMENTO DE DESTINO	114.988.080,00	41.471.575,60	156.459.655,60	156.430.137,35	156.430.137,35	156.430.137,35	0	29.518,25
2012 15 932A 12101	COMPLEMENTO ESPECÍFICO	149.194.660,00	96.611.543,41	245.806.203,41	245.777.980,45	245.777.980,45	245.777.980,45	0	28.222,96
2012 15 932A 12102	INDEMNIZACIÓN POR RESIDENCIA	2.840.850,00	550.000,00	3.390.850,00	3.384.796,96	3.384.796,96	3.384.796,96	0	6.053,04
2012 15 932A 12103	OTROS COMPLEMENTOS	785.750,00	1.794.250,00	2.580.000,00	2.175.393,12	2.175.393,12	2.175.393,12	0	404.606,88
2012 15 932A 12104	INDEMNIZACIÓN POR SENTENCIA	0	185.750,00	185.750,00	164.746,18	164.746,18	164.746,18	0	21.003,82
2012 15 932A 12200	CASA, VIVIENDA	133.100,00	-41.100,00	92.000,00	65.489,36	65.489,36	65.489,36	0	26.510,64
2012 15 932A 12209	OTRAS	0	1.500,00	1.500,00	1.414,97	1.414,97	1.414,97	0	85,03
2012 15 932A 12400	SUELDO SG A1(LEY7/2007) Y G A(OT LE	357.950,00	-65.000,00	292.950,00	287.638,69	287.638,69	287.638,69	0	5.311,31
2012 15 932A 12401	SUELDO SG A2(L7/2007) Y G B(OT	488.960,00	-330.000,00	158.960,00	146.278,85	146.278,85	146.278,85	0	12.681,15
2012 15 932A 12402	SUELDO SG C1(L7/2007) Y G C (OT LEY	0	10.000,00	10.000,00	6.690,73	6.690,73	6.690,73	0	3.309,27
2012 15 932A 12405	PRACTICAS TRIENIOS	83.820,00	-40.000,00	43.820,00	38.127,94	38.127,94	38.127,94	0	5.692,06
2012 15 932A 12406	PRACTICAS PAGAS EXTRAORDINARIAS	331.860,00	-255.000,00	76.860,00	70.227,32	70.227,32	70.227,32	0	6.632,68
2012 15 932A 12407	PRACTICAS RETR. COMPLEMENTARIAS	925.120,00	-385.000,00	540.120,00	529.121,73	529.121,73	529.121,73	0	10.998,27
2012 15 932A 127	PLANES DE PENSIONES FUNCIONARIOS	0	0	0	0	0	0	0	0
2012 15 932A 130000	SALAR.BASE, COMPL.ARMON.Y PAGAS EXTR	40.910.410,00	-14.676.217,15	26.234.192,85	26.111.340,76	26.111.340,76	26.111.340,76	0	122.852,09
2012 15 932A 130001	ANTIGÜEDAD	0	4.010.756,00	4.010.756,00	3.929.767,82	3.929.767,82	3.929.767,82	0	80.988,18
2012 15 932A 130011	HORAS EXTRAORDIN.PERSONAL LABORA	4.671.310,00	-4.537.090,00	134.220,00	72.869,24	72.869,24	72.869,24	0	61.350,76

AGENCIA ESTATAL DE ADMINISTRACIÓN TRIBUTARIA - 2012 - Euros
E.I. Estado de Liquidación del presupuesto. Estado de liquidación del presupuesto de gastos

PARTIDA	DESCRIPCIÓN	CRÉDITOS PRESUPUESTARIOS			GASTOS	OBLIGACIONES	PAGOS	OBLIGACIONES	REMANENTES
					OS	RECONOCIDAS	-6	PENDIENTES DE	DE CRÉDITO
		INICIALES	ES	DEFINITIVOS	-4	NETAS		PAGO A 31 DE	(8=3-5)
		-1	-2	(3=1+2)		-5		DICIEMBRE	(7=5-6)
2012 15 932A 130012	COMPLEMENTO PRODUCTIVIDAD RECAUDAC	0	861.261,00	861.261,00	700.661,25	700.661,25	700.661,25	0	160.599,75
2012 15 932A 130013	COMPL.PRODUC.CAMPAñ.AUTOLIQ.IMPUES	0	662.421,00	662.421,00	571.287,27	571.287,27	571.287,27	0	91.133,73
2012 15 932A 130014	PRODUCTIVIDAD PERSONAL FUERA DE CON	0	201.106,00	201.106,00	181.937,83	181.937,83	181.937,83	0	19.168,17
2012 15 932A 130016	COMPLEMENTO PRODUCTIVIDAD OBJETIVOS	0	1.469.988,00	1.469.988,00	1.230.766,88	1.230.766,88	1.230.766,88	0	239.221,12
2012 15 932A 130018	COMPLEMENTOS DE PUESTO DE TRABAJO	0	973.940,00	973.940,00	859.516,45	859.516,45	859.516,45	0	114.423,55
2012 15 932A 130019	RETRIB.DE CARACTER PERSONAL Y OTRAS	0	5.299.599,00	5.299.599,00	5.247.022,91	5.247.022,91	5.247.022,91	0	52.576,09
2012 15 932A 13100	RETRIBUCIONES BÁSICAS	0	20.000,00	20.000,00	9.407,68	9.407,68	9.407,68	0	10.592,32
2012 15 932A 13101	OTRAS REMUNERACIONES	0	40.000,00	40.000,00	27.218,80	27.218,80	27.218,80	0	12.781,20
2012 15 932A 13209	RETR. ESPECIE PERS. LAB.OTRAS	0	2.000,00	2.000,00	905,47	905,47	905,47	0	1.094,53
2012 15 932A 137	PLANES DE PENSIONES LABORALES	0	0	0	0	0	0	0	0
2012 15 932A 143	OTRO PERSONAL	0	217.496,15	217.496,15	217.091,40	217.091,40	217.091,40	0	404,75
2012 15 932A 15000	PRODUCTIVIDAD ALTOS CARGOS	0	350.173,00	350.173,00	350.144,65	350.144,65	350.144,65	0	28,35
2012 15 932A 15001	PRODUCTIVIDAD BAREMADA INSPECCION	0	28.914.085,00	28.914.085,00	28.913.651,22	28.913.651,22	28.913.651,22	0	433,78
2012 15 932A 15002	PRODUCTIVIDAD BAREMADA INFORMATICA	0	205.745,00	205.745,00	205.499,64	205.499,64	205.499,64	0	245,36
2012 15 932A 150030	PRODUCTIVIDAD MEJOR DESEMPEÑO	79.056.360,00	-17.570.936,00	61.485.424,00	61.478.509,90	61.478.509,90	61.478.509,90	0	6.914,10
2012 15 932A 150031	PRODUCTIVIDAD MAYOR HORARIO	0	5.772.192,00	5.772.192,00	5.766.311,28	5.766.311,28	5.766.311,28	0	5.880,72
2012 15 932A 15004	PRODUCTIVIDAD POR OBJETIVOS	0	7.550.118,00	7.550.118,00	7.538.450,96	7.538.450,96	7.538.450,96	0	11.667,04
2012 15 932A 15005	PRODUCTIVIDAD AGENTES TRIBUTARIOS	0	7.654.842,00	7.654.842,00	7.649.466,41	7.649.466,41	7.649.466,41	0	5.375,59
2012 15 932A 15006	PRODUCTIVIDAD PLANES ESPECIALES	0	0	0	0	0	0	0	0
2012 15 932A 15100	GRATIFICACIONES	1.980.260,00	-1.180.260,00	800.000,00	707.940,47	707.940,47	707.940,47	0	92.059,53
2012 15 932A 16000	SEGURIDAD SOCIAL	17.980.220,00	-167.866,67	17.812.353,33	17.631.633,46	17.631.633,46	17.631.633,46	0	180.719,87
2012 15 932A 16100	PENSIONES A FUNCIONARIOS	142.780,00	0	142.780,00	123.469,35	123.469,35	123.469,35	0	19.310,65
2012 15 932A 16200	FORMACIÓN Y PERFECCIONAM. PERSONAL	639.500,00	0	639.500,00	597.412,56	597.412,56	446.609,27	150.803,29	42.087,44
2012 15 932A 16204	ACCIÓN SOCIAL AL PERSONAL	3.500.000,00	1.161.391,51	4.661.391,51	4.654.328,33	4.654.328,33	4.654.328,33	0	7.063,18
2012 15 932A 16205	SEGUROS	318.570,00	167.866,67	486.436,67	363.969,82	363.969,82	246.859,82	117.110,00	122.466,85
2012 15 932A 16209	OTROS	66.720,00	0	66.720,00	27.203,42	26.891,86	23.184,00	3.707,86	39.828,14
2012 15 932A 164	COMPLEMENTO FAMILIAR	5.340,00	0	5.340,00	3.406,44	3.406,44	3.406,44	0	1.933,56
2012 15 932A 202000	RENTA	29.126.800,00	8.231.627,41	37.358.427,41	37.235.280,58	37.235.280,58	35.878.334,59	1.356.945,99	123.146,83

AGENCIA ESTATAL DE ADMINISTRACIÓN TRIBUTARIA - 2012 - Euros
E.I. Estado de Liquidación del presupuesto. Estado de liquidación del presupuesto de gastos

PARTIDA	DESCRIPCIÓN	CRÉDITOS PRESUPUESTARIOS			GASTOS	OBLIGACIONES	PAGOS	OBLIGACIONES	REMANENTES
					OS	RECONOCIDAS	-6	PENDIENTES DE	DE CRÉDITO
		INICIALES	ES	DEFINITIVOS	-4	NETAS		PAGO A 31 DE	(8=3-5)
		-1	-2	(3=1+2)		-5	(7=5-6)	DICIEMBRE	
2012 15 932A 202001	OTROS GASTOS ASIMILABLES	0	612.541,68	612.541,68	601.064,29	601.064,29	576.581,11	24.483,18	11.477,39
2012 15 932A 20201	GARAJES	0	179.197,85	179.197,85	174.895,96	174.895,96	161.793,80	13.102,16	4.301,89
2012 15 932A 20300	INSTALACIONES	32.660,00	-16.348,35	16.311,65	15.431,66	15.431,66	15.043,16	388,5	879,99
2012 15 932A 20301	MAQUINARIA	0	29.763,84	29.763,84	29.346,58	29.346,58	28.257,58	1.089,00	417,26
2012 15 932A 20600	EQUIPOS INFORMATICOS	17.653.100,00	3.313.836,69	20.966.936,69	20.966.936,00	20.966.936,00	17.390.694,26	3.576.241,74	0,69
2012 15 932A 209	CÁNONES	133.150,00	-31.207,09	101.942,91	101.004,11	101.004,11	84.049,15	16.954,96	938,8
2012 15 932A 212000	GESTION CENTRALIZADA	12.500.000,00	-10.989.024,20	1.510.975,80	1.489.765,37	1.489.765,37	987.020,61	502.744,76	21.210,43
2012 15 932A 212001	GESTION DESCENTRALIZADA	0	5.481.109,37	5.481.109,37	5.386.688,28	5.386.688,28	4.513.070,24	873.618,04	94.421,09
2012 15 932A 212010	GESTION CENTRALIZADA	0	94.000,00	94.000,00	93.140,24	93.140,24	4.672,73	88.467,51	859,76
2012 15 932A 212011	GESTION DESCENTRALIZADA	0	2.215.141,98	2.215.141,98	2.194.633,38	2.194.633,38	1.063.518,23	1.131.115,15	20.508,60
2012 15 932A 212020	GESTION CENTRALIZADA	0	45.000,00	45.000,00	14.947,78	14.947,78	4.324,95	10.622,83	30.052,22
2012 15 932A 212021	GESTION DESCENTRALIZADA	0	2.400.272,22	2.400.272,22	2.373.663,12	2.373.663,12	1.030.490,93	1.343.172,19	26.609,10
2012 15 932A 21300	INSTALACIONES	2.116.110,00	666.029,03	2.782.139,03	2.747.126,50	2.746.808,50	2.190.220,03	556.588,47	35.330,53
2012 15 932A 21301	MAQUINARIA	0	43.196,23	43.196,23	37.937,19	37.937,19	29.068,11	8.869,08	5.259,04
2012 15 932A 21302	UTILLAJE	0	53.112,86	53.112,86	51.072,38	51.072,38	51.072,38	0	2.040,48
2012 15 932A 214	ELEMENTOS DE TRANSPORTE	3.086.000,00	1.246.961,99	4.332.961,99	4.301.916,04	4.301.916,04	3.404.814,30	897.101,74	31.045,95
2012 15 932A 21500	REPAR.MANTEN.Y CONSERV.REPROGR	2.617.370,00	-2.237.445,11	379.924,89	339.349,22	339.349,22	263.546,19	75.803,03	40.575,67
2012 15 932A 21501	REPAR. MANT.Y CONSER DE RESTO MOBIL	0	326.450,06	326.450,06	281.198,21	281.198,21	250.197,72	31.000,49	45.251,85
2012 15 932A 21600	EQUIPOS INFORMATICOS	9.500.000,00	67.023,54	9.567.023,54	9.560.290,00	9.560.290,00	7.828.270,22	1.732.019,78	6.733,54
2012 15 932A 21601	OFIMATICA	0	1.303.063,03	1.303.063,03	1.256.510,45	1.252.204,00	936.581,53	315.622,47	50.859,03
2012 15 932A 21602	GRANDES EQUIPOS DE IMPRESION CIE	0	1.507.000,00	1.507.000,00	1.505.422,57	1.505.422,57	1.200.828,03	304.594,54	1.577,43
2012 15 932A 219	OTRO INMOVILIZADO MATERIA	0	217,87	217,87	217,87	217,87	217,87	0	0
2012 15 932A 220000	CONSUMIBLE DE OFICINA	2.766.570,00	-1.581.437,49	1.185.132,51	1.104.395,39	1.104.395,39	915.966,66	188.428,73	80.737,12
2012 15 932A 220002	PUBLICACIONES INTERNAS	0	0	0	0	0	0	0	0
2012 15 932A 22001	PRENSA, REVISTAS Y OTROS LIBROS	877.690,00	-184.938,13	692.751,87	637.100,37	637.100,37	520.331,74	116.768,63	55.651,50
2012 15 932A 220020	TONER	6.006.730,00	-4.182.872,60	1.823.857,40	1.776.844,81	1.776.844,81	1.003.873,55	772.971,26	47.012,59
2012 15 932A 220021	TONER CAMPAÑAS E IMPRESOS TRIBUTARI	0	1.322.279,88	1.322.279,88	1.306.398,63	1.306.398,63	784.586,13	521.812,50	15.881,25
2012 15 932A 220022	OTRO	0	358.062,63	358.062,63	338.340,31	338.340,31	249.695,68	88.644,63	19.722,32
2012 15 932A 220030	DE MATERIAL DE OFICINA	2.495.310,00	-2.245.670,29	249.639,71	232.199,36	232.199,36	206.557,18	25.642,18	17.440,35
2012 15 932A 220031	INFORMATICOS	0	314.968,94	314.968,94	309.985,79	309.985,79	238.767,95	71.217,84	4.983,15
2012 15 932A 220032	OTROS	0	426.387,89	426.387,89	380.923,24	380.542,39	301.780,99	78.761,40	45.845,50

AGENCIA ESTATAL DE ADMINISTRACIÓN TRIBUTARIA - 2012 - Euros
E.I. Estado de Liquidación del presupuesto. Estado de liquidación del presupuesto de gastos

PARTIDA	DESCRIPCIÓN	CRÉDITOS PRESUPUESTARIOS			GASTOS	OBLIGACIONES	PAGOS	OBLIGACIONES	REMANENTES
					OS	RECONOCIDAS	-6	PENDIENTES DE	DE CRÉDITO
		INICIALES	ES	DEFINITIVOS	-4	NETAS		PAGO A 31 DE	(8=3-5)
		-1	-2	(3=1+2)		-5		DICIEMBRE	(7=5-6)
2012 15 932A 22100	ENERGÍA ELÉCTRICA	9.600.000,00	6.049.870,53	15.649.870,53	15.153.221,41	14.857.167,45	12.737.664,47	2.119.502,98	792.703,08
2012 15 932A 22101	SUMINISTROS DE AGUA	520.120,00	134.657,22	654.777,22	619.821,24	619.821,24	574.571,66	45.249,58	34.955,98
2012 15 932A 22102	SUMINISTROS DE GAS	103.180,00	89.613,59	192.793,59	166.037,02	166.037,02	138.795,41	27.241,61	26.756,57
2012 15 932A 221030	CALEFACCION	3.822.000,00	-2.473.605,24	1.348.394,76	1.289.163,09	1.289.163,09	1.036.665,44	252.497,65	59.231,67
2012 15 932A 221031	COMBUSTIBLES PARA VEHICULOSAUTOM	0	752.950,98	752.950,98	738.308,23	738.308,23	735.195,64	3.112,59	14.642,75
2012 15 932A 221032	COMBUSTIBLE PARA EMBARCACIONES	0	4.635.826,12	4.635.826,12	4.632.883,05	4.632.883,05	3.822.475,27	810.407,78	2.943,07
2012 15 932A 221033	COMBUSTIBLE PARA AERONAVES	0	614.946,73	614.946,73	601.334,45	601.334,45	470.002,02	131.332,43	13.612,28
2012 15 932A 22104	VESTUARIO	288.890,00	-107.259,06	181.630,94	170.949,82	170.949,82	92.737,48	78.212,34	10.681,12
2012 15 932A 22105	PRODUCTOS ALIMENTICIOS	347.030,00	-174.744,91	172.285,09	165.544,80	165.544,80	165.544,80	0	6.740,29
2012 15 932A 22106	PRODUCTOS FARMACEUTICOS	70.030,00	-22.308,55	47.721,45	36.914,87	36.914,87	36.914,87	0	10.806,58
2012 15 932A 22109	LABORES FABRICA NAC MONEDA Y TIMBRE	1.100.040,00	9.839.297,24	10.939.337,24	10.930.039,59	10.930.039,59	7.537.926,26	3.392.113,33	9.297,65
2012 15 932A 22111	REPUESTOS MAQU. UTIL. Y ELTOS. TR	737.630,00	-314.079,14	423.550,86	408.050,14	408.050,14	318.214,44	89.835,70	15.500,72
2012 15 932A 22112	MATERIAL ELECTRO. ELECTRI.Y COMUNIC	496.440,00	-68.636,66	427.803,34	403.134,80	403.134,80	380.083,45	23.051,35	24.668,54
2012 15 932A 221990	CAMPAÑAS E IMPRESOS TRIBUTARIOS	5.648.810,00	109.380,47	5.758.190,47	5.752.215,06	5.752.215,06	3.988.211,44	1.764.003,62	5.975,41
2012 15 932A 221991	GASTOS DE COMUNIDAD DE EDIFICIOS	0	619.637,95	619.637,95	594.994,39	594.994,39	567.893,13	27.101,26	24.643,56
2012 15 932A 221992	MATERIAL DE LABORATORIO	0	281.127,17	281.127,17	279.767,66	279.767,66	273.416,14	6.351,52	1.359,51
2012 15 932A 221993	SUMINISTROS VARIOS	0	860.842,73	860.842,73	816.950,14	816.950,14	763.109,49	53.840,65	43.892,59
2012 15 932A 221994	RECINTOS ADUAN. EN PUERTOS Y A AERO	0	254.283,24	254.283,24	221.185,35	221.185,35	213.676,34	7.509,01	33.097,89
2012 15 932A 22200	SERVICIO DE TELECOMUNICACIONES	17.546.900,00	-1.009.231,71	16.537.668,29	16.498.020,58	16.498.020,58	13.134.555,51	3.363.465,07	39.647,71
2012 15 932A 22201	POSTALES	10.984.480,00	41.083.485,50	52.067.965,50	51.948.099,97	51.948.099,97	42.377.425,96	9.570.674,01	119.865,53
2012 15 932A 22299	OTRAS COMUNICACIONES	542.030,00	-7.797,72	534.232,28	454.001,06	454.001,06	387.749,93	66.251,13	80.231,22
2012 15 932A 22300	PARQUE MOVIL	1.415.620,00	-1.262.512,19	153.107,81	147.938,97	147.938,97	117.590,58	30.348,39	5.168,84
2012 15 932A 22301	RESTO TRANSPORTES	0	369.041,41	369.041,41	305.053,63	305.053,63	297.598,71	7.454,92	63.987,78
2012 15 932A 22302	MUDANZAS	0	152.076,41	152.076,41	147.881,44	147.881,44	139.613,51	8.267,93	4.194,97
2012 15 932A 22401	PRIMAS DE SEGUROS DE ELEM TRANSPORT	1.651.610,00	-1.245.734,71	405.875,29	405.875,29	405.875,29	405.875,29	0	0
2012 15 932A 22499	OTRAS PRIMAS DE SEGUROS	0	367.005,04	367.005,04	366.875,69	366.875,69	366.875,69	0	129,35
2012 15 932A 22500	TRIBUTOS ESTATALES	0	16.652,41	16.652,41	16.239,69	16.239,69	16.239,69	0	412,72
2012 15 932A 22501	TRIBUTOS AUTONÓMICOS	0	24.296,70	24.296,70	23.117,94	23.117,94	23.117,94	0	1.178,76
2012 15 932A 225020	I.B.I.	3.600.000,00	1.794.812,72	5.394.812,72	5.393.624,53	5.393.624,53	5.393.624,53	0	1.188,19
2012 15 932A 225021	OTROS TRIBUTOS LOCALES	0	268.877,61	268.877,61	267.823,03	267.823,03	267.823,03	0	1.054,58

AGENCIA ESTATAL DE ADMINISTRACIÓN TRIBUTARIA - 2012 - Euros
E.I. Estado de Liquidación del presupuesto. Estado de liquidación del presupuesto de gastos

PARTIDA	DESCRIPCIÓN	CRÉDITOS PRESUPUESTARIOS			GASTOS	OBLIGACIONES	PAGOS	OBLIGACIONES	REMANENTES
					OS	RECONOCIDAS	-6	PENDIENTES DE	DE CRÉDITO
		INICIALES	ES	DEFINITIVOS	-4	NETAS		PAGO A 31 DE	(8=3-5)
		-1	-2	(3=1+2)		-5		DICIEMBRE	(7=5-6)
2012 15 932A 22601	ATENCIONES PROTOCOLARIAS Y REPRESEN	146.980,00	0	146.980,00	57.410,94	57.410,94	57.410,94	0	89.569,06
2012 15 932A 226020	CAMPAÑAS INSTITUCIONALES	5.107.740,00	-3.795.004,45	1.312.735,55	1.312.630,29	1.312.630,29	1.311.196,68	1.433,61	105,26
2012 15 932A 226021	PUBLICIDAD EN BOLETINES OFIC. Y OTR.	0	514.038,18	514.038,18	508.195,09	508.195,09	508.195,09	0	5.843,09
2012 15 932A 226030	DER. LITIGIOS.INDEMNIZ.EMBARGOS ETC.	800.020,00	3.489.618,36	4.289.638,36	4.211.908,11	4.211.908,11	3.511.677,55	700.230,56	77.730,25
2012 15 932A 226031	COSTE ACCESO REGIST.PCOS. CONV. 08	0	604.136,01	604.136,01	588.160,29	588.160,29	588.160,29	0	15.975,72
2012 15 932A 22604	GASTOS OPERACIONES CONFIDENCIALES	100.860,00	0	100.860,00	15.340,00	15.340,00	15.340,00	0	85.520,00
2012 15 932A 22606	REUNIONES Y CONFERENCIAS	462.760,00	-278.861,42	183.898,58	146.634,37	146.634,37	146.634,37	0	37.264,21
2012 15 932A 22607	OPOSICIONES Y PRUEBAS SELECTIVAS	414.230,00	-318.290,94	95.939,06	74.595,33	74.595,33	74.595,33	0	21.343,73
2012 15 932A 226990	GASTOS COOPERACION OTRAS ADMONES	383.070,00	-248.522,45	134.547,55	134.478,84	134.478,84	134.478,84	0	68,71
2012 15 932A 226992	VARIOS	0	130.825,05	130.825,05	118.188,43	118.188,43	116.976,43	1.212,00	12.636,62
2012 15 932A 226993	SERVICIOS BANCARIOS Y SIMILARES	0	4.100,47	4.100,47	3.637,49	3.637,49	3.637,49	0	462,98
2012 15 932A 226994	GASTOS EXTRAORDINARIOS	0	942,35	942,35	942,35	942,35	942,35	0	0
2012 15 932A 227000	EDIFICIOS	14.613.000,00	3.221.782,74	17.834.782,74	17.770.186,32	17.770.186,32	14.568.012,49	3.202.173,83	64.596,42
2012 15 932A 227001	BARCOS	0	217.760,95	217.760,95	214.362,40	214.362,40	176.729,48	37.632,92	3.398,55
2012 15 932A 227010	EDIFICIOS	20.460.710,00	-912.239,20	19.548.470,80	19.526.932,04	19.519.482,76	16.150.736,08	3.368.746,68	28.988,04
2012 15 932A 227011	BARCOS	0	2.806.983,49	2.806.983,49	2.731.822,33	2.731.822,33	2.194.194,00	537.628,33	75.161,16
2012 15 932A 22702	VALORACIONES Y PERITAJES	664.960,00	-275.269,64	389.690,36	387.441,22	387.441,22	335.193,76	52.247,46	2.249,14
2012 15 932A 22704	CUSTODIA, DEPÓSITO Y ALMACENAJE	831.160,00	-215.167,72	615.992,28	603.739,63	602.142,43	581.369,94	20.772,49	13.849,85
2012 15 932A 227060	ESTUDIOS Y TRABAJOS TEC.INMUEBLES	12.376.910,00	-12.348.585,55	28.324,45	27.396,85	27.396,85	17.750,73	9.646,12	927,6
2012 15 932A 227061	ESTUDIOS Y TRABAJOS TEC.EQUIPAMIEN	0	1.438.962,02	1.438.962,02	1.435.664,23	1.290.680,23	1.091.271,23	199.409,00	148.281,79
2012 15 932A 227062	ESTUDIOS Y TRABAJOS TEC.INFORMATICA	0	19.954.956,44	19.954.956,44	19.929.895,51	19.929.895,51	15.620.689,95	4.309.205,56	25.060,93
2012 15 932A 227063	RESTO DE ESTUDIOS Y TRABAJOS TECNIC	0	35.580,39	35.580,39	30.429,15	30.429,15	30.429,15	0	5.151,24
2012 15 932A 227990	OPERACIONES TECNICAS DE VUELO	21.392.650,00	-14.146.227,48	7.246.422,52	7.137.564,99	7.137.564,99	5.292.221,39	1.845.343,60	108.857,53
2012 15 932A 227991	ASISTENCIA CAMPAÑAS DE RENTA	0	16.339.427,15	16.339.427,15	16.339.420,67	16.339.420,67	15.319.626,90	1.019.793,77	6,48
2012 15 932A 227992	VARIOS	0	2.750.177,06	2.750.177,06	2.693.884,39	2.668.013,02	2.166.466,34	501.546,68	82.164,04
2012 15 932A 227993	SERVICIOS MEDICOS	0	575.279,86	575.279,86	566.555,60	566.555,60	405.682,49	160.873,11	8.724,26
2012 15 932A 23001	DIETAS FORMACION	4.100.000,00	-3.539.551,74	560.448,26	552.380,06	552.380,06	552.380,06	0	8.068,20
2012 15 932A 23002	DIETAS DEL PERSONAL SINDICAL	0	170.000,00	170.000,00	113.939,58	113.939,58	113.939,58	0	56.060,42
2012 15 932A 23003	DIETAS CONVOCATORIA EXTERNA	0	183.025,24	183.025,24	173.148,28	173.148,28	173.148,28	0	9.876,96
2012 15 932A 23004	DIETAS MIEMBROS DE TRIBUNALES	0	5.500,00	5.500,00	3.267,35	3.267,35	3.267,35	0	2.232,65

AGENCIA ESTATAL DE ADMINISTRACIÓN TRIBUTARIA - 2012 - Euros

E.I. Estado de Liquidación del presupuesto. Estado de liquidación del presupuesto de gastos

PARTIDA	DESCRIPCIÓN	CRÉDITOS PRESUPUESTARIOS			GASTOS	OBLIGACIONES	PAGOS	OBLIGACIONES	REMANENTES
					OS	RECONOCIDAS	-6	PENDIENTES DE	DE CRÉDITO
		INICIALES	ES	DEFINITIVOS	-4	NETAS		PAGO A 31 DE	(8=3-5)
		-1	-2	(3=1+2)		-5		DICIEMBRE	(7=5-6)
2012 15 932A 23005	DIETAS PART.PRUEBAS PROM INTERNA	0	5.105,31	5.105,31	3.403,55	3.403,55	3.403,55	0	1.701,76
2012 15 932A 23009	DIETAS OPERATIVAS	0	1.698.750,46	1.698.750,46	1.583.071,64	1.583.071,64	1.583.071,64	0	115.678,82
2012 15 932A 23101	GASTOS DE LOCOMOCION DE FORMACION	6.650.000,00	-5.921.294,22	728.705,78	727.713,08	727.713,08	727.713,08	0	992,7
2012 15 932A 23102	GASTOS DE LOCOMOC PERSONAL SINDICAL	0	240.000,00	240.000,00	207.985,16	207.985,16	207.985,16	0	32.014,84
2012 15 932A 23103	GASTOS LOCOMOC DE CONVOCAT EXTERNAS	0	251.497,25	251.497,25	234.313,13	234.313,13	234.313,13	0	17.184,12
2012 15 932A 23104	LOCOMOCION MIEMBROS TRIBUNALES	0	10.255,90	10.255,90	6.582,58	6.582,58	6.582,58	0	3.673,32
2012 15 932A 23105	LOCOM. PART.PRUEBAS PROM INTERNA	0	570,5	570,5	370,22	370,22	370,22	0	200,28
2012 15 932A 23109	GASTOS DE LOCOMOCION OPERATIVAS	0	3.653.499,58	3.653.499,58	3.393.508,30	3.393.508,30	3.393.508,30	0	259.991,28
2012 15 932A 232	TRASLADOS	54.060,00	-19.268,25	34.791,75	34.668,85	34.668,85	34.668,85	0	122,9
2012 15 932A 23301	TRIBUNALES Y OTROS	1.382.000,00	-1.126.766,28	255.233,72	254.876,37	254.876,37	251.819,93	3.056,44	357,35
2012 15 932A 23302	FORMACION	0	906.506,89	906.506,89	832.929,15	832.929,15	832.929,15	0	73.577,74
2012 15 932A 24000	PUBLICACIONES OFICIALES	376.300,00	-296.300,00	80.000,00	77.478,18	77.478,18	42.836,98	34.641,20	2.521,82
2012 15 932A 310000	INTERESES PROVEED.DE INMOVILIZADO	10.000,00	0	10.000,00	0	0	0	0	10.000,00
2012 15 932A 352	INTERESES DE DEMORA	40.000,00	0	40.000,00	0,55	0,55	0,55	0	39.999,45
2012 15 932A 600	INVERSIONES EN TERRENOS	0	0	0	0	0	0	0	0
2012 15 932A 63002	EDIFICIOS Y OTRAS CONSTRUCCIONES	26.380.000,00	2.009.496,68	28.389.496,68	23.708.158,60	23.645.444,09	15.038.321,19	8.607.122,90	4.744.052,59
2012 15 932A 630030	INSTALACIONES.AREA DE EQUIPAMIENTO	0	1.120.446,66	1.120.446,66	1.116.464,16	1.116.464,16	765.942,72	350.521,44	3.982,50
2012 15 932A 630031	MAQUINARIA	0	2.168.939,31	2.168.939,31	1.761.813,91	1.761.813,91	527.466,39	1.234.347,52	407.125,40
2012 15 932A 630033	INSTALACIONES AREA DE SEGURIDAD	0	915.315,24	915.315,24	915.006,18	915.006,18	78.546,94	836.459,24	309,06
2012 15 932A 63004	ELEMENTOS DE TRANSPORTE	0	528.289,55	528.289,55	524.836,31	524.836,31	188.635,76	336.200,55	3.453,24
2012 15 932A 63005	MOBILIARIO Y ENSERES	0	1.488.892,58	1.488.892,58	1.488.144,71	1.488.144,71	186.466,82	1.301.677,89	747,87
2012 15 932A 630060	EQUIPOS INFORMATICOS	0	6.833.878,75	6.833.878,75	6.833.852,90	6.833.852,90	3.993.909,25	2.839.943,65	25,85
2012 15 932A 630061	OFIMATICA	0	4.544.073,48	4.544.073,48	4.542.041,61	4.542.041,61	487.238,80	4.054.802,81	2.031,87
2012 15 932A 630070	SOFTWARE EQUIPOS INFORMATICOS	0	7.060.964,08	7.060.964,08	7.060.964,06	7.060.964,06	3.386.534,81	3.674.429,25	0,02
2012 15 932A 630071	SOFTWARE OFIMATICA	0	84.003,41	84.003,41	83.729,25	83.729,25	7.278,71	76.450,54	274,16
2012 15 932A 63009	OTRO INMOVILIZADO MATERIAL	0	507.180,26	507.180,26	507.180,26	507.180,26	57.162,80	450.017,46	0
2012 15 932A 83008	PRÉSTAMOS A CORTO PLAZO AL PERSONAL	732.970,00	0	732.970,00	614.537,10	614.537,10	614.537,10	0	118.432,90
TOTAL		1.027.008.980,00	275.821.215,44	1.302.830.195,44	1.291.901.904,97	1.291.357.917,79	1.214.716.112,40	76.641.805,39	11.472.277,65

AGENCIA ESTATAL DE ADMINISTRACIÓN TRIBUTARIA - 2012 - Euros

E.II. Estado de Liquidación del presupuesto. Estado de liquidación del presupuesto de ingresos

APLICACIÓN PRESUPUESTARIA	DESCRIPCIÓN	PREVISIONES PRESUPUESTARIAS			DERECHOS	DERECHOS	DERECHOS	DERECHOS	DERECHOS	DERECHOS	EXCESO/
					RECONOCIDOS	ANULADOS	CANCELADOS	RECONOCIDOS	RECAUDACIÓN	PENDIENTES	DEFECTO
		INICIALES	S	DEFINITIVAS	-4	-5	-6	NETOS	NETA	DE COBRO A 31	PREVISIÓN
		-1	-2	(3=1+2)				(7=4-5-6)	-8	DE DICIEMBRE	(10=7-3)
									(9=7-8)		
15 30908	DERECHOS DE EXAMEN	100.220,00	0	100.220,00	21,56	129,3	0	-107,74	-107,74	0	-100.327,74
15 321	RENTA DE ADUANAS. DRECHOS MENORES	73.570,00	0	73.570,00	121.251,90	0	0	121.251,90	121.251,90	0	47.681,90
15 32201	ADMINISTRACIÓN Y COBRANZA	26.567.560,00	0	26.567.560,00	26.562.579,75	0	0	26.562.579,75	26.562.579,75	0	-4.980,25
15 32203	DERIVADOS DE COSTAS PROCED. APREMIO	2.638.720,00	0	2.638.720,00	2.918.129,57	12.366,83	0	2.905.762,74	2.905.762,74	0	267.042,74
15 32204	DERVADOS COSTES REP. FABR. EF.TIMB	4.218.760,00	0	4.218.760,00	4.550.175,18	0	0	4.550.175,18	4.550.175,18	0	331.415,18
15 32900	SERVICIOS AJENOS	306.450,00	0	306.450,00	121.582,39	0	0	121.582,39	121.582,39	0	-184.867,61
15 32901	PRESTACIÓN DE OTROS SERVICIOS	15.730,00	0	15.730,00	51.911,85	0	0	51.911,85	51.911,85	0	36.181,85
15 330	VENTA DE PUBLICACIONES PROPIAS	139.300,00	0	139.300,00	231.699,04	0	0	231.699,04	231.699,04	0	92.399,04
15 332	VENTA FOTOCOPIAS Y OT. PROD. REPRO	0	0	0	2.515,41	0	0	2.515,41	2.515,41	0	2.515,41
15 335	VENTAS DE MATERIAL DE DESECHO	0	0	0	3.825,28	0	0	3.825,28	3.825,28	0	3.825,28
15 337	VENTA DE IMPRESOS OFICIALES	143.680,00	0	143.680,00	63.735,34	0	0	63.735,34	63.735,34	0	-79.944,66
15 339	VENTA DE OTROS BIENES	43.870,00	0	43.870,00	36.013,66	0	0	36.013,66	36.013,66	0	-7.856,34
15 380	DE EJERCICIOS CERRADOS	371.880,00	0	371.880,00	544.455,19	376,22	0	544.078,97	467.617,28	76.461,69	172.198,97
15 395	RAPPELS POR COMPRA	3.050.000,00	0	3.050.000,00	3.326.567,30	0	0	3.326.567,30	3.326.567,30	0	276.567,30
15 398	INGRESOS EXTRAORDINARIOS	60.120,00	0	60.120,00	62.615,42	0	0	62.615,42	62.615,42	0	2.495,42
15 39904	SANCIONES INDEMNIZATORIAS	235.530,00	0	235.530,00	329.127,63	0	0	329.127,63	329.127,63	0	93.597,63
15 39999	INGRESOS DIVERSOS	240.210,00	0	240.210,00	302.534,28	3.840,99	0	298.693,29	271.098,22	27.595,07	58.483,29
15 40000	PARA GASTOS DE FUNCIONAMIENTO	889.574.030,00	0	889.574.030,00	889.574.030,00	0	0	889.574.030,00	816.009.727,48	73.564.302,52	0
15 40001	PARTICIP. RECAUDAC. ACTOS LIQUIDAC	0	250.125.120,00	250.125.120,00	250.125.120,00	0	0	250.125.120,00	216.725.970,00	33.399.150,00	0
15 40002	COMPENSAC.DE GTOS. DE OTROS SERVIC	2.931.450,00	0	2.931.450,00	2.931.450,00	0	0	2.931.450,00	2.931.450,00	0	0
15 40003	PREMIO COBRANZA RECURSOS UE	67.770.730,00	0	67.770.730,00	67.770.730,00	0	0	67.770.730,00	56.475.608,30	11.295.121,70	0
15 40100	DEL Mº INT GTOS. COMUNES C/ PLOMO	107.600,00	0	107.600,00	98.906,61	0	0	98.906,61	55.309,81	43.596,80	-8.693,39
15 410	DE ORGANISMOS AUTONOMOS	0	434.615,44	434.615,44	434.615,44	0	0	434.615,44	434.615,44	0	0
15 492	OTRAS TRANSFERENCIAS DE LA U.E.	685.900,00	0	685.900,00	389.000,00	22.662,08	0	366.337,92	366.337,92	0	-319.562,08
15 52001	INTERESES DE CUENTAS CORRIENTES	643.780,00	0	643.780,00	371.773,69	0	0	371.773,69	371.773,69	0	-272.006,31
15 54099	OTROS PRODUCTOS DE INMUEBLES	78.520,00	0	78.520,00	24.072,12	0	0	24.072,12	24.072,12	0	-54.447,88
15 559	OTRAS CONCESIONES Y APROVECHAMIENTO	0	0	0	5.288,69	0	0	5.288,69	5.288,69	0	5.288,69
15 61901	INMOVILIZADO MATERIAL	0	0	0	2.970,00	0	0	2.970,00	2.970,00	0	2.970,00
15 70000	PARA GASTOS DE INVERSIONES	26.380.000,00	0	26.380.000,00	23.430.000,00	0	0	23.430.000,00	19.459.999,96	3.970.000,04	-2.950.000,00
15 70001	PARA I POR PART EN RECAU ACTOS LIQU	0	24.546.480,00	24.546.480,00	24.546.480,00	0	0	24.546.480,00	19.014.823,68	5.531.656,32	0
15 701	DE OTROS MINISTERIOS	0	715.000,00	715.000,00	715.000,00	0	0	715.000,00	715.000,00	0	0
15 83008	REINTEGRO DE PRESTAMO	631.370,00	0	631.370,00	607.897,51	0	0	607.897,51	607.897,51	0	-23.472,49
TOTAL		1.027.008.980,00	275.821.215,44	1.302.830.195,44	1.300.256.074,81	39.375,42	0	1.300.216.699,39	1.172.308.815,25	127.907.884,14	-2.613.496,05

AGENCIA ESTATAL DE ADMINISTRACIÓN TRIBUTARIA - 2012 - Euros

E.IV. Estado de Liquidación del presupuesto. Resultado presupuestario

CONCEPTOS	DERECHOS	OBLIGACIONES	AJUSTES	RESULTADO
	RECONOCIDOS	RECONOCIDAS		PRESUPUESTARIO
	NETOS	NETAS		
a. Operaciones corrientes	1.250.914.351,88	1.242.263.903,25		8.650.448,63
b. Operaciones de capital	48.694.450,00	48.479.477,44		214.972,56
c. Operaciones comerciales	0	0		0
1. Total operaciones no financieras (a+b+c)	1.299.608.801,88	1.290.743.380,69		8.865.421,19
d. Activos financieros	607.897,51	614.537,10		-6.639,59
e. Pasivos financieros	0	0		0
2. Total operaciones financieras (d+e)	607.897,51	614.537,10		-6.639,59
I. RESULTADO PRESUPUESTARIO DEL EJERCICIO (I = 1+2)	1.300.216.699,39	1.291.357.917,79		8.858.781,60
AJUSTES:				
3. Créditos gastados financiados con remanente de tesorería no afectado			0	
4. Desviaciones de financiación negativas del ejercicio			0	
5. Desviaciones de financiación positivas del ejercicio			0	
II. TOTAL AJUSTES (II = 3+4-5)			0	
RESULTADO PRESUPUESTARIO AJUSTADO (I+II)				8.858.781,60

1. ORGANIZACIÓN Y ACTIVIDAD.

La Agencia Estatal de Administración Tributaria (en lo sucesivo Agencia Tributaria), es un Ente Público de los previstos en el artículo 2.1.g de la Ley General Presupuestaria, creado por el artículo 103 de la Ley 31/90, de 27 de diciembre, de Presupuestos Generales del Estado para 1991, que se integra en las Administraciones Públicas Centrales, estando adscrito al Ministerio de Hacienda y Administraciones Públicas a través de la Secretaría de Estado de Hacienda.

La Agencia Tributaria es la organización administrativa responsable, en nombre y por cuenta del Estado, de la aplicación efectiva del sistema tributario estatal y del aduanero, y de aquellos recursos de otras Administraciones y Entes Públicos nacionales o de la Unión Europea cuya gestión se le encomiende por Ley o por Convenio.

Le corresponde desarrollar las actuaciones administrativas necesarias para que el sistema tributario estatal y el aduanero se apliquen con generalidad y eficacia a todos los obligados tributarios, mediante los procedimientos de gestión, inspección y recaudación tanto formal como material, que minimicen los costes indirectos derivados de las exigencias formales necesarias para el cumplimiento de las obligaciones tributarias.

La Agencia Tributaria gestiona los tributos cedidos a las Comunidades Autónomas cuando dicha competencia se atribuya a la Administración del Estado por las correspondientes leyes de cesión.

Por último, corresponde a la Agencia, en el ámbito de sus competencias desarrollar los mecanismos de coordinación y colaboración con las Instituciones Comunitarias, las Administraciones Tributarias de los países miembros de la Unión Europea y con las otras Administraciones Tributarias nacionales o extranjeras que resulte necesario para una eficaz gestión del sistema tributario nacional y aduanero en su conjunto.

La principal fuente de financiación de la Agencia Tributaria son las transferencias que recibe de la Administración General del Estado. Otra fuente de ingresos está constituida por los recursos derivados de la prestación de servicios como consecuencia de la administración y cobranza de recursos de otros Entes del Sector Público en virtud de Convenios establecidos con los mismos.

La única tasa que constituye recurso del presupuesto de la Agencia es la Tasa de Derechos de examen por participación en pruebas selectivas (art. 18 de la Ley 66/1997 de 30 de diciembre), pero su importe no es significativo en el presupuesto del Ente.

En cuanto a su régimen fiscal, la Agencia Tributaria está exenta del Impuesto de Sociedades (art. 9.1.f del Real Decreto Legislativo 4/2004 de 5 de marzo por el que se aprueba el Texto refundido de la ley del Impuesto de Sociedades).

Las actividades realizadas por la Agencia Tributaria en el desarrollo de las funciones públicas que se le atribuyen, consistentes en la aplicación del sistema tributario estatal y del aduanero, no tienen carácter empresarial y, consecuentemente, las operaciones que realiza en desarrollo de dichas actividades no están sujetas al IVA.

No obstante, algunas actividades, como por ejemplo la venta de impresos y de manuales de impuestos, que se realizan con habitualidad y a título oneroso, así como el pago a las empresas que elaboran dichos productos, tienen a efectos del IVA el carácter de actividades empresariales y, por tanto, las operaciones efectuadas en el ejercicio de las mencionadas actividades están sujetas al impuesto. No se aplica regla de prorata.

Los **órganos rectores** de la Agencia Tributaria son, el Presidente, cargo que actualmente recae en el Secretario de Estado de Hacienda y la Directora General, con rango de Subsecretaría.

El Consejo Superior de Dirección de la Agencia, creado por Ley 21/2001 de 27 de diciembre, actúa como órgano de asesoramiento del Presidente y como órgano de participación de las Comunidades Autónomas y Ciudades con Estatuto de Autonomía en la Agencia.

Dicho órgano, con importantes funciones de informe, propuesta y asesoramiento, recogidos en el artículo 63 de la citada Ley 21/2001, es presidido por el Presidente de la Agencia y cuenta entre sus miembros con seis representantes de las Comunidades Autónomas y Ciudades con Estatuto de Autonomía que a tal efecto son designados por el Consejo de Política Fiscal y Financiera de las Comunidades Autónomas.

Otros órganos de participación de las Comunidades y Ciudades con Estatuto de Autonomía en la Agencia son:

- a). En el ámbito central, la Comisión de Coordinación del Plan General de Control de la Agencia.
- b). En el ámbito territorial, los Consejos Territoriales de Dirección de la Gestión Tributaria.

Su composición y funciones son las establecidas en los artículos 64 y 65 de la citada Ley 21/2001.

El Comité Permanente de Dirección, creado por Resolución de 19 de febrero de 1997, de la Agencia Estatal de Administración Tributaria, y regulado actualmente por la Orden EHA 3230/2005 de 13 de octubre, es un órgano consultivo, presidido por el Presidente de la Agencia, del que es Vicepresidenta su Directora general y del que forman parte con carácter permanente los Directores de los Departamentos y Servicios Centrales de la misma, que constituye el cauce habitual para el análisis y coordinación de sus decisiones directivas. Asistirán

asimismo a las reuniones del Comité aquellas otras personas que en cada caso se considere pertinente. Se someterán a deliberación y asesoramiento de dicho Comité, los proyectos y decisiones que considere oportuno el Presidente o la Directora General.

El Comité de Coordinación de la Dirección Territorial, integrado por los miembros del Comité de Dirección, por el Delegado Central de Grandes Contribuyentes y por los Delegados especiales de la Agencia, será el cauce institucional de coordinación e información entre la Dirección de la Agencia y su organización territorial.

La Comisión de Seguridad y Control, presidida por el Presidente de la Agencia Estatal de Administración Tributaria e integrada, por su Directora general, el Interventor general de la Administración del Estado, el Inspector general de Economía y Hacienda y los miembros del Comité Permanente de Dirección de la Agencia, tendrá como cometido básico la elaboración de criterios y la propuesta de normas que aseguren el ajuste estricto de las actividades de la Agencia a las disposiciones que las regulan, el mantenimiento de la seguridad interna del Ente y la defensa de la integridad de los intereses económicos de la Hacienda. La Comisión de Seguridad y Control supervisará los trabajos de las Comisiones Sectoriales de Seguridad y Control que se establezcan en el seno de la Agencia y tendrá acceso a los informes de control financiero o de auditoría relativos a las anteriores cuestiones

La organización de la Agencia Tributaria durante el ejercicio de referencia, responde al siguiente esquema derivado de la Orden PRE/3581/2007 de 10 de diciembre que establece los Servicios Centrales de la Agencia, modificada por la Orden PRE 1814/2010 de 2 de julio que suprime el Departamento de Organización, Planificación y Relaciones Institucionales, de de la Orden EHA 3230/2005 de 13 de octubre por la que se crea la Delegación Central de Grandes Contribuyentes, de la Orden EHA 3650/2007 de 11 de diciembre por la que se crea el Servicio de Gestión Económica, de la Orden EHA 2150/2008 de 15 de julio por la que se crea el Servicio de Estudios Tributarios y Estadísticas y de la Orden EHA 1813/2010 de 23 de junio que crea el Servicio de Planificación y Relaciones Institucionales

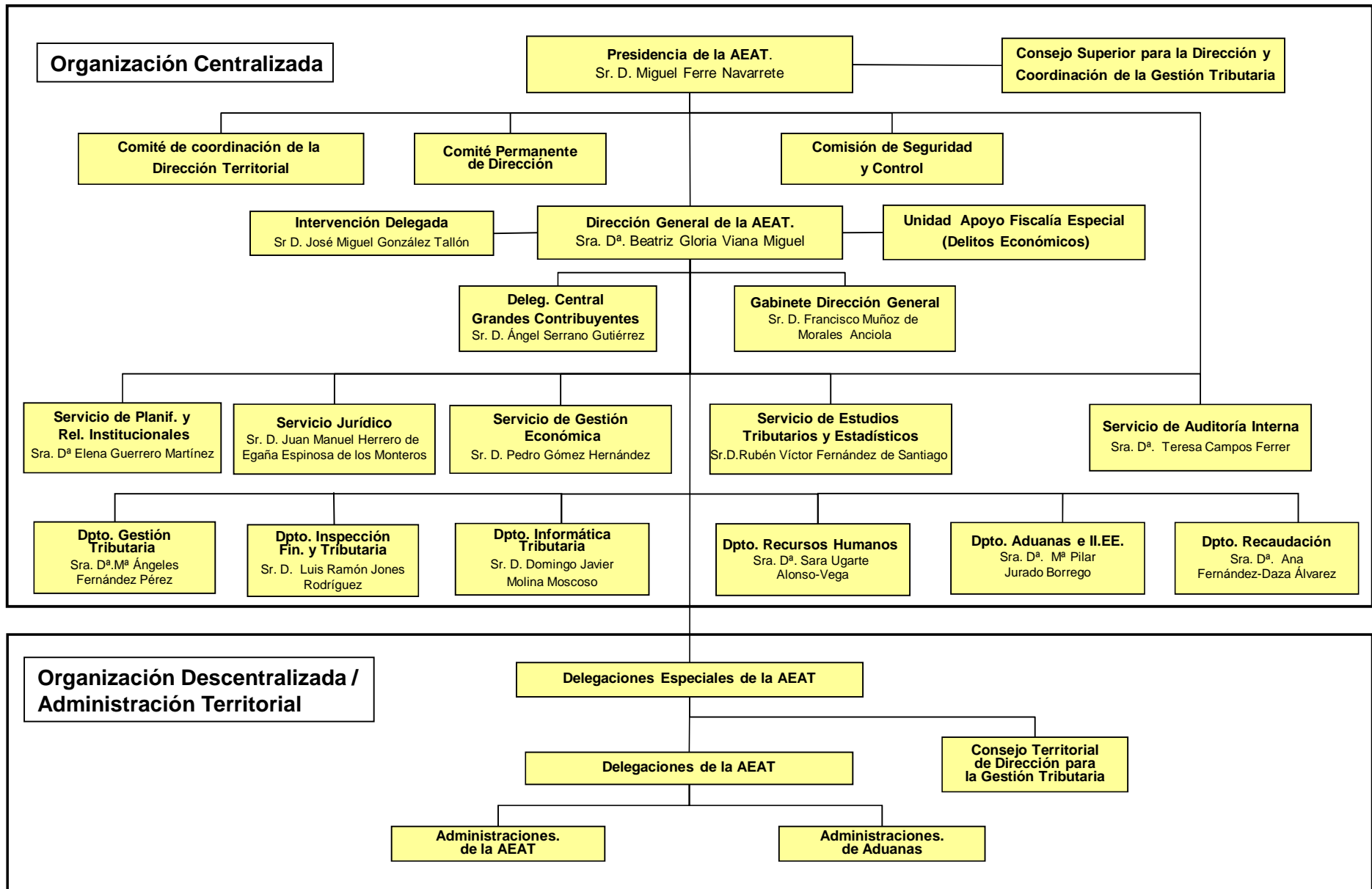

En cuanto a la **organización contable**, las competencias en esta materia están atribuidas al Servicio de Gestión Económica y concretamente en lo que se refiere a la contabilidad de la gestión económico-financiera y presupuestaria interna del Ente Público, son ejercidas por la Subdirección General de Contabilidad y por las Unidades Regionales Económico-Financieras integradas en las Delegaciones Especiales de la Agencia, que actúan como centros contables, en el ámbito central y territorial, respectivamente.

Corresponde al Servicio de Gestión Económica la elaboración de las Cuentas Anuales de la Agencia que son rendidas al Tribunal de Cuentas por el Presidente de la misma, como cuentadante.

El número medio de empleados durante el ejercicio al que se refieren las cuentas ha sido de 27.706 efectivos. El número de empleados a 31 de diciembre de 2012 era de 25.338 funcionarios y 1.705 laborales.

La Agencia Tributaria no participa, ni tiene entidades dependientes o vinculadas.

2. GESTIÓN INDIRECTA DE LOS SERVICIOS PÚBLICOS

La Agencia Tributaria no gestiona servicios públicos en régimen de concesión, ni mantiene conciertos o convenios que comprometan la realización de transferencias o subvenciones de importe significativo.

3. BASES DE PRESENTACIÓN DE LAS CUENTAS.

1. Imagen fiel

Las cuentas anuales se han confeccionado de acuerdo con los registros contables del sistema de información de la gestión económica financiera de la Agencia Tributaria. Se expresan en euros, y se presentan de acuerdo con lo establecido en el art. 128 de la Ley General Presupuestaria y en la Instrucción de contabilidad de la Administración Institucional del Estado y con los principios contables públicos establecidos en la Ley General Presupuestaria y en el Plan General de Contabilidad Pública, con el objeto de mostrar la imagen fiel del patrimonio, de la situación financiera, de la ejecución del presupuesto y del resultado económico patrimonial.

2 Comparación de la información

En el ejercicio 2012 se ha cambiado el criterio de elaboración del estado de flujos de efectivo, de acuerdo con las indicaciones recibidas de la Intervención General de la Administración del Estado.

En 2011 los cobros y pagos no presupuestarios se calcularon de la siguiente manera:

Cobros no presupuestarios: Cobros de todos los conceptos no presupuestarios (abonos en las respectivas cuentas durante el ejercicio), independientemente que fuesen de naturaleza deudora o acreedora.

Pagos no presupuestarios: Pagos de todos los conceptos no presupuestarios (cargos en las respectivas cuentas durante el ejercicio), independientemente que fuesen de naturaleza deudora o acreedora.

En 2012 se han calculado:

Cobros no presupuestarios: Cobros de los conceptos no presupuestarios de naturaleza acreedora, menos pagos de dichos conceptos.

Pagos no presupuestarios: Pagos de los conceptos no presupuestarios de naturaleza deudora, menos cobros en dichos conceptos.

No obstante el flujo neto de tesorería no varía independientemente del procedimiento que se utilice.

3 Razones e incidencia en las cuentas anuales de los cambios en criterios de contabilización y corrección de errores

En el ejercicio 2012 no ha habido ningún cambio en el criterio de contabilización respecto al ejercicio anterior.

Ha habido correcciones de errores por un importe de 270.778,83 euros positivos, que afectan al beneficio de ejercicios anteriores, de acuerdo con el siguiente detalle

1200	Resultados por la modificación de obligaciones de ejercicios anteriores	15.383,40	H
1201	Resultados por la modificación de derechos de ejercicios anteriores	5.664,06	D
1209	Otros resultados de ejercicios anteriores	261.059,49	H

Como consecuencia de dichas rectificaciones se ha modificado la columna (n-1) de los siguientes Estados y en la forma que se relaciona a continuación:

A. BALANCE	
	ACTIVO (n-1)
Construcciones	545.645.592,53
Ajuste	261.141,68
Construcciones ajustado	545.906.734,21
Otro inmovilizado material	232.778.137,93
Ajuste	-21,92
Otro inmovilizado material ajustado	232.778.116,01
Deudores por operaciones de gestión	136.083.609,89
Ajuste	-5.664,06
Deudores por operaciones de gestión ajustado	136.077.945,83
Otras cuentas a cobrar	393.168,88
Ajuste	-61,37
Otras cuentas a cobrar ajustado	393.107,51
Créditos y valores representativos de la deuda	475.931,04
Ajuste	1,10
Créditos y valores representativos de la deuda ajustado	475.932,14
	PASIVO (n-1)
Acreedores por operaciones de gestión	57.559.536,92
Ajuste	-15.383,40
Acreedores por operaciones de gestión ajustado	57.544.153,52
Resultados de ejercicio	11.898.275,86
Ajuste	270.778,83
Resultados de ejercicio ajustado	12.169.054,69
B. CUENTA DEL RESULTADO ECONÓMICO PATRIMONIAL	
	Columna (N-1)
Resultado (Ahorro) neto del ejercicio	11.898.275,86
Ajustes en la cuenta del resultado del ejercicio anterior	270.778,83
Resultado del ejercicio anterior ajustado	12.169.054,69
C.2. ESTADO DE CAMBIOS EN EL PATRIMONIO NETO.	
ESTADO DE INGRESOS Y GASTOS RECONOCIDOS	
	Columna (N-1)
Resultado económico patrimonial	11.898.275,86
Ajuste	270.778,83
Resultado económico patrimonial ajustado	12.169.054,69

4. NORMAS DE RECONOCIMIENTO Y VALORACIÓN

1 Inmovilizado material

El inmovilizado material se registra por el valor de adquisición, y de acuerdo con las normas de valoración incluidas en el Plan General de Contabilidad Pública.

Su amortización se calcula por el método lineal, de acuerdo con la Resolución de la IGAE de 14 de diciembre de 1999.

El modelo de valoración posterior utilizado es el de coste.

2. Inversiones inmobiliarias.

En la Agencia Tributaria no se ha calificado ningún inmueble como inversión inmobiliaria

3. Inmovilizado Intangible

El inmovilizado intangible se valora por su precio de adquisición, y de acuerdo con las normas de valoración incluidas en el Plan General de Contabilidad Pública.

Su amortización se calcula, al igual que el inmovilizado material, por el método lineal de acuerdo con la Resolución de la IGAE de 14 de diciembre de 1999.

El modelo de valoración posterior utilizado es el de coste.

4. Arrendamientos.

No hay arrendamiento financiero

5. Permutas

Se considera que los bienes adquiridos y entregados son similares desde el punto de vista funcional y de vida útil.

Se valoran por el importe del pago en efectivo realizado, incrementado por el menor valor de valor neto contable del activo entregado, o, cuando esté disponible, el valor razonable del activo entregado. (valor que le da el proveedor al bien entregado).

6. Activos y pasivos financieros

1. Los activos financieros se clasifican como créditos y partidas a cobrar, ya que son derivados de la actividad habitual, e incluyen las fianzas y depósitos constituidos a largo y corto plazo y los créditos al personal.

Los créditos al personal al no tener interés contractual, se valoran por su valor nominal.

Las fianzas y depósitos constituidos se valoran por el importe entregado sin actualizar.

La valoración posterior es la misma que la inicial.

2. Los pasivos financieros se clasifican como pasivos financieros al coste amortizado, ya que son débitos por operaciones derivadas de la actividad habitual. En otros débitos y partidas a pagar se incluye las fianzas y depósitos recibidos.

Se valoran por su valor razonable considerando como tal el valor de adquisición

Las fianzas recibidas se valoran siempre por el importe recibido sin actualizar.

La valoración posterior es la misma que la inicial.

7. Coberturas contables

No existen coberturas contables

8. Existencias

No hay existencias

9. Activos construidos o adquiridos para otras entidades

No se han construido ni adquiridos activos con esta finalidad

10. Transacciones en moneda extranjera

No ha habido ninguna transacción en moneda distinta del euro.

11. Ingresos y gastos

Los ingresos y gastos se imputan al resultado del ejercicio en el que se reconocen los derechos y obligaciones de los que se derivan.

En el caso de gastos de tracto sucesivo, devengados y no vencidos en el momento del cierre del ejercicio, por aplicación del principio de importancia relativa no se periodifica.

12. Provisiones y contingencias

Sin contenido.

13. Transferencias y subvenciones

Todas las transferencias recibidas en el ejercicio 2012 no tienen contrapartida directa, destinándose a financiar operaciones no singularizadas por lo que se han imputado al resultado del ejercicio.

Se valoran por el importe concedido.

14. Actividades conjuntas

Sin información

15. Activos en estado de venta

Sin información

AGENCIA ESTATAL DE ADMINISTRACIÓN TRIBUTARIA - 2012 - Euros								
F.5. Inmovilizado material								
DESCRIPCIÓN/Nº DE CUENTAS	SALDO INICIAL	ENTRADAS	AUMENTO POR		DISMINUCIÓN		CORRECCIONES	
			TRASPASO DE	SALIDAS	POR TRASPASO	VALORATIVAS	AMORTIZACIONES	SALDO FINAL
			OTRAS		A OTRAS	NETAS POR	DEL EJERCICIO	
			PARTIDAS		PARTIDAS	DETERIORO DEL	EJERCICIO	
1. Terrenos								
210 (2810) (2910) (2990)	245.072.781,25	32.710.456,04	0	11.668.638,92	0	0	0	266.114.598,37
2. Construcciones								
211 (2811) (2911) (2991)	545.645.592,53	39.224.079,28	0	7.209.930,12	0	0	6.468.802,59	571.190.939,10
3. Infraestructuras								
212 (2812) (2912) (2992)	0	0	0	0	0	0	0	0
4. Bienes del patrimonio histórico								
213 (2813) (2913) (2993)	0	0	0	0	0	0	0	0
5. Otro inmovilizado material								
214,215,216,217,218,219, (2814) (2815) (2816) (2817) (2818) (2819) (2914) (2915) (2916) (2917) (2918) (2919) (2999)	232.778.137,93	18.231.278,73	0	8.574.232,43	0	0	31.605.183,85	210.830.000,38
6. Inmovilizaciones en curso y anticipos								
2300,2310,232,233,234,235,237,2390	0	0	0	0	0	0	0	0
TOTAL	1.023.496.511,71	90.165.814,05	0	27.452.801,47	0	0	38.073.986,44	1.048.135.537,85

Se informará sobre lo que se indica en el apartado 2 del punto 5 de la memoria.

La vida útil de los distintos elementos del inmovilizado material, es la siguiente:

CUENTA DESCRIPCIÓN	VIDA ÚTIL
210 TERRENOS Y BIENES NATURALES	
211 CONSTRUCCIONES	100
214 MAQUINARIA Y UTILLAJE	14
2150 RADIOTRASMISIONES	18
2151 INSTALACIONES DE SEGURIDAD	14
2159 OTRAS INSTALACIONES	18
216 MOBILIARIO	20
217 EQUIPOS PARA PROCESOS DE INFORMACIÓN	8
218 ELEMENTOS DE TRANSPORTE	14
219 OTRO INMOVILIZADO MATERIAL	13

Los bienes recibidos en adscripción durante el ejercicio 2012 han sido:

DELEGACIÓN DE HACIENDA DE ALMERIA (AMPLIACIÓN)
 ADMINISTRACIÓN DE HACIENDA DE PUERTO DE ROSARIO (RECTIFICACIÓN)
 DELEGACIÓN DE HACIENDA DE MADRID (AMPLIACIÓN)
 SOLAR ADMINISTRACIÓN DE HACIENDA DE MADRID LATINA
 SOLAR ADMINISTRACIÓN DE HACIENDA DE MADRID FUENCARRAL EL PARDO
 SOLAR ADMINISTRACIÓN DE HACIENDA DE MADRID VICÁLVARO
 ADMINISTRACIÓN DE HACIENDA DE VIA AUGUSTA DE BARCELONA

Los bienes revertidos al Estado durante el ejercicio 2012 han sido:

REVERSIÓN TOTAL ADMINISTRACIÓN DE HACIENDA DE ARGANZUELA DE MADRID
 REVERSIÓN TOTAL ADMINISTRACIÓN DE HACIENDA DE RETIRO DE MADRID
 REVERSIÓN TOTAL ADMINISTRACIÓN DE HACIENDA DE SALAMANCA DEMADRID
 REVERSIÓN TOTAL DH DE GIRONA (EDIFICIO C/ JAUME I)
 REVERSIÓN TOTAL DH DE PONTEVEDRA
 REVERSIÓN PARCIAL ADUANA FUENTES DE OÑORO

Se ha recibido un solar en cesión durante el ejercicio 2012, en UTRERA (Sevilla).

AGENCIA ESTATAL DE ADMINISTRACIÓN TRIBUTARIA - 2012 - Euros

F.7. Inmovilizado intangible

DESCRIPCIÓN/Nº DE CUENTAS	SALDO INICIAL	ENTRADAS	AUMENTO POR		DISMINUCIÓN		CORRECCIONES	AMORTIZACIONES DEL EJERCICIO	SALDO FINAL
			TRASPASO DE OTRAS PARTIDAS	SALIDAS	POR TRASPASO A OTRAS PARTIDAS	VALORATIVAS NETAS POR DETERIORO DEL EJERCICIO			
1. Inversión en investigación y desarrollo									
200, 201 (2800) (2801)	0	0	0	0	0	0	0	0	0
2. Propiedad industrial e intelectual									
203 (2803) (2903)	0	0	0	0	0	0	0	0	0
3. Aplicaciones informáticas									
206 (2806) (2906)	12.177.175,18	7.156.202,98	0	68.575,77	0	0	3.686.020,42	15.578.781,97	
4. Inversiones sobre activos utilizados en régimen de arrendamiento o cedidos									
207 (2807) (2907)	0	0	0	0	0	0	0	0	0
5. Otro inmovilizado intangible									
208, 209 (2809) (2909)	0	0	0	0	0	0	0	0	0
TOTAL	12.177.175,18	7.156.202,98	0	68.575,77	0	0	3.686.020,42	15.578.781,97	

Se informará sobre lo que se indica en el apartado 2 del punto 7 de la memoria.

La vida útil de los distintos elementos del inmovilizado material, es la siguiente:

CUENTA DESCRIPCIÓN

206 APLICACIONES INFORMÁTICAS

VIDA ÚTIL

6

AGENCIA ESTATAL DE ADMINISTRACIÓN TRIBUTARIA - 2012 - Euros

F.9.1.a) Activos financieros. Inform. relac. con el balance: Resumen de conciliación

CLASES	ACTIVOS FINANCIEROS A LARGO PLAZO						ACTIVOS FINANCIEROS A CORTO PLAZO						TOTAL	
	INVERSIONES		VALORES		OTRAS		INVERSIONES		VALORES		OTRAS			
	EN		TIVOS		INVERSIONES		EN		TIVOS		INVERSIONES			
	PATRIMONIO		DE LA DEUDA				PATRIMONIO		DE LA DEUDA					
CATEGORIAS	EJ. N	EJ. N-1	EJ. N	EJ. N-1	EJ. N	EJ. N-1	EJ. N	EJ. N-1	EJ. N	EJ. N-1	EJ. N	EJ. N-1	EJ. N	EJ. N-1
CRÉDITOS Y PARTIDAS A COBRAR	0	0	0	0	2.972,18	71.972,18	0	0	0	0	553.313,28	544.961,61	556.285,46	616.933,79
INVERSIONES MANTENIDAS HASTA EL VENCIMIENTO	0	0	0	0	0	0	0	0	0	0	0	0	0	0
ACTIVOS FINANCIEROS A VALOR RAZONABLE CON CAMBIO EN RESULTADOS	0	0	0	0	0	0	0	0	0	0	0	0	0	0
INVERSIONES EN ENTIDADES DEL GRUPO, MULTIGRUPO Y ASOCIADAS	0	0	0	0	0	0	0	0	0	0	0	0	0	0
ACTIVOS FINANCIEROS DISPONIBLES PARA LA VENTA	0	0	0	0	0	0	0	0	0	0	0	0	0	0
TOTAL	0	0	0	0	2.972,18	71.972,18	0	0	0	0	553.313,28	544.961,61	556.285,46	616.933,79

AGENCIA ESTATAL DE ADMINISTRACIÓN TRIBUTARIA - 2012 - Euros
F.9.1.b) Activos financieros. Inform. relac. con el balance: Reclasificación
Si, de conformidad con lo establecido en el apartado 9 de la norma de reconocimiento y valoración nº 8, "Activos Financieros", la entidad hubiese reclasificado durante el ejercicio un activo financiero, de forma que éste pase a valorarse al coste o al coste amortizado en lugar de a valor razonable, o viceversa, informará sobre:
- Importe reclasificado de cada una de estas categorías; y
- El motivo de la reclasificación.
No ha habido ninguna reclasificación en el ejercicio 2012

AGENCIA ESTATAL DE ADMINISTRACIÓN TRIBUTARIA - 2012 - Euros
F.9.1.c) Activos financieros. Inform. relac. con el balance: Activos financieros entregados en garantía
La entidad informará del valor contable de los activos financieros entregados en garantía así como de la clase de activos financieros a la que pertenecen.
Las inversiones financieras a largo plazo son fianzas constituidas en euros, como garantía del cumplimiento de una obligación. Su valor contable es de 2.972,18 euros. Dentro de las inversiones financieras a corto plazo, el importe que figura en otras inversiones financieras, 70.741,55 euros, corresponden a fianzas que se constituyen en el supuesto de tasación pericial contradictoria.

AGENCIA ESTATAL DE ADMINISTRACIÓN TRIBUTARIA - 2012 - Euros
F.9.2. Activos financieros. Información relacionada con la cuenta del resultado económico patrimonial
La entidad informará sobre:
a) Los resultados del ejercicio netos procedentes de las distintas categorías de activos financieros definidas en la norma de reconocimiento y valoración nº 8, "Activos Financieros".
b) Los ingresos y gastos financieros calculados por aplicación del método del tipo de interés efectivo.
No hay resultados procedentes de activos financieros.

AGENCIA ESTATAL DE ADMINISTRACIÓN TRIBUTARIA - 2012 - Euros
F.9.4. Activos financieros. Otra información
Cualquier otra información de carácter sustantivo que afecte a los activos financieros.
El importe que figura en el epígrafe de créditos y valores representativos de la deuda, 482.571,73 euros, corresponden a préstamos concedidos al personal.

AGENCIA ESTATAL DE ADMINISTRACIÓN TRIBUTARIA - 2012 - Euros

F.10.1. Pasivos financieros: Resumen de situación de deudas

CLASES	LARGO PLAZO						CORTO PLAZO						TOTAL	
	OBLIGACIONES Y BONOS		DEUDAS CON ENTIDADES DE CRÉDITO		OTRAS DEUDAS		OBLIGACIONES Y BONOS		DEUDAS CON ENTIDADES DE CRÉDITO		OTRAS DEUDAS			
CATEGORIAS	EJ. N	EJ. N-1	EJ. N	EJ. N-1	EJ. N	EJ. N-1	EJ. N	EJ. N-1	EJ. N	EJ. N-1	EJ. N	EJ. N-1	EJ. N	EJ. N-1
DEUDAS A COSTE AMORTIZADO	0	0	0	0	0	0	0	0	0	0	1.232.280,54	1.504.641,81	1.232.280,54	1.504.641,81
DEUDAS A VALOR RAZONABLE	0	0	0	0	0	0	0	0	0	0	0	0	0	0
TOTAL	0	0	0	0	0	0	0	0	0	0	1.232.280,54	1.504.641,81	1.232.280,54	1.504.641,81

AGENCIA ESTATAL DE ADMINISTRACIÓN TRIBUTARIA - 2012 - Euros
F.10.3. Pasivos financieros: Otra información
a) El importe de las deudas con garantía real.
b) Deudas impagadas durante el ejercicio y situación del impago a la fecha de formulación de las cuentas anuales.
c) Otras situaciones distintas del impago que hayan otorgado al prestamista el derecho a reclamar el pago anticipado. derivado.
e) Cualquier otra información de carácter sustantivo que afecte a los pasivos financieros.
Dentro del epígrafe otras deudas a corto plazo, se incluyen fianzas recibidas como garantía del cumplimiento de una obligación por valor de 1.232.280,54 euros.

AGENCIA ESTATAL DE ADMINISTRACIÓN TRIBUTARIA - 2012 - Euros
F.14.1. Transferencias subvenciones y otros ingresos y gastos: Transferencias y subvenciones recibidas
Se informará sobre:
Importe y características de las transferencias y subvenciones recibidas, cuyo importe sea significativo, así como sobre el cumplimiento o incumplimiento de las condiciones impuestas para la percepción y disfrute de las subvenciones y el criterio de imputación a resultados.

En el ejercicio 2012 se han recibido transferencias de la Administración General del Estado de acuerdo con el siguiente detalle:.

- Transferencias corrientes.....1.210.500.236,61€.
- Transferencias de capital.....48.691.480,00 €.

Por otra parte se ha recibido una transferencia corriente del Instituto Nacional de Administración Pública para el desarrollo de planes de formación continua por importe de 434.615,44 €.

Se han recibido transferencias corrientes de la Unión Europea por un total de 366.337,92 €.

AGENCIA ESTATAL DE ADMINISTRACIÓN TRIBUTARIA - 2012 - Euros**F.18. Presentación por actividades de la cuenta del resultado económico patrimonial**

INGRESOS	EJERCICIO N	EJERCICIO N-1
Ingresos de gestion ordinaria	1.295.300.796,50	1.397.606.737,47
Ingresos financieros	371.773,69	643.870,57
Otros ingresos	5.056.767,27	4.127.831,74
TOTAL	1.300.729.337,46	1.402.378.439,78
GASTOS (PROGRAMAS)	EJERCICIO N	EJERCICIO N-1
932A Aplicación del sistema tributario estatal	1.293.832.194,50	1.390.480.163,92
TOTAL	1.293.832.194,50	1.390.480.163,92

AGENCIA ESTATAL DE ADMINISTRACIÓN TRIBUTARIA - 2012 - Euros

F.20.1. Estado de deudores no presupuestarios

CONCEPTO	DESCRIPCIÓN	SALDO A 1 DE ENERO	MODIFICACIONES AL SALDO INICIAL	CARGOS REALIZADOS EN EL EJERCICIO	TOTAL DEUDORES	ABONOS REALIZADOS EN EL EJERCICIO	DEUDORES PENDIENTES DE COBRO A 31 DE
310003	FIANZAS CONSTITUIDAS	141.002,75	0	148.472,58	289.475,33	215.761,60	73.713,73
310004	OTROS DEUDORES NO PRESUPUESTARIOS	1.202,02	0	0	1.202,02	0	1.202,02
310006	SEGURIDAD SOCIAL DEUDORA	5.157,41	0	416,19	5.573,60	-1.724,18	7.297,78
310010	HACIENDA PUBLICA, DEUDOR POR IVA	28.889,03	0	26.925,40	55.814,43	28.889,03	26.925,40
310012	DEUDORES POR IVA REPERCUTIDO	0	0	21.679,40	21.679,40	21.679,40	0
310014	OTROS ANTICIPOS Y PRESTAMOS CONCEDIDOS	152.563,98	0	2.111.236,53	2.263.800,51	2.115.115,54	148.684,97
310041	HACIENDA PUBLICA IVA A COMPENSAR	0	0	106.381,50	106.381,50	106.381,50	0
310108	DEUDORES POR IGIC. REPERCUTIDO	0	0	149,66	149,66	149,66	0
390001	HACIENDA PUBLICA IVA SOPORTADO	0	0	163.489,50	163.489,50	163.489,50	0
TOTAL		328.815,19	0	2.578.750,76	2.907.565,95	2.649.742,05	257.823,90

AGENCIA ESTATAL DE ADMINISTRACIÓN TRIBUTARIA - 2012 - Euros

F.20.2. Estado de acreedores no presupuestarios

CONCEPTO	DESCRIPCIÓN	SALDO A 1 DE ENERO	MODIFICACIONES AL SALDO INICIAL	ABONOS REALIZADOS EN EL EJERCICIO	TOTAL ACREEDORES	CARGOS REALIZADOS EN EL EJERCICIO	ACREEDORES PENDIENTES DE PAGO A 31 DE
320001	IRPF RETENCION TRABAJO PERSONAL	29.723.815,15	0	177.163.541,34	206.887.356,49	189.411.385,85	17.475.970,64
320004	CUOTA DERECHOS PASIVOS	7.305.961,42	0	25.516.686,53	32.822.647,95	25.592.890,33	7.229.757,62
320005	CUOTA DEL TRABAJADOR A LA SEGURIDAD SOCI	289.799,17	0	3.538.200,19	3.827.999,36	3.552.317,70	275.681,66
320006	RETENCIONES JUDICIALES	40.399,74	0	986.612,84	1.027.012,58	995.407,93	31.604,65
320008	MUFACE	1.596.001,47	0	11.225.182,13	12.821.183,60	11.233.158,94	1.588.024,66
320009	ISFAS	260,46	0	1.718,78	1.979,24	1.790,16	189,08
320018	HACIENDA PUBLICA ACREEDOR POR IVA	0	0	80.758,65	80.758,65	80.758,65	0
320019	ACREEDORES POR IVA. SOPORTADO	0	0	163.489,50	163.489,50	155.940,41	7.549,09
320023	APREHENSIONES ADUANAS	1.504.641,81	0	10.434.223,81	11.938.865,62	10.706.585,08	1.232.280,54
320035	COLEGIO DE HUERFANOS	634.179,83	0	1.994.543,01	2.628.722,84	2.149.704,58	479.018,26
320046	AYUNTAMIENTOS	0	0	974.701,53	974.701,53	974.701,53	0
320069	CUOTA SINDICAL UGT	3.426,15	0	41.139,70	44.565,85	41.216,75	3.349,10
320070	CUOTA SINDICAL CCOO	5.268,15	0	60.220,54	65.488,69	60.762,34	4.726,35
320076	EMBARGOS SEGURIDAD SOCIAL	0	0	379,56	379,56	379,56	0
320079	CUOTA PARA LA CSIF	1.583,00	0	18.263,30	19.846,30	18.363,50	1.482,80
320085	RETENCIONES PROVISIONALES DE HABERES	23.471,99	0	241.170,80	264.642,79	243.820,18	20.822,61
320086	ITP Y AJD EFECTOS TIMBRADOS	0	0	26.616.192,19	26.616.192,19	26.616.192,19	0
320134	REEMBOLSO PRESTAMO ANTIGUO IRYDA	0	0	7.424,72	7.424,72	7.424,72	0
320149	OTRAS CUOTAS SINDICALES	37.718,40	0	444.317,89	482.036,29	445.966,33	36.069,96
320150	RETENCION POR GARANTIA DE CONTRATO	9.123,68	0	0	9.123,68	0	9.123,68
320186	OOAA ACREED RECAUDACION TASAS	0	0	704.907.183,35	704.907.183,35	704.907.183,35	0
320187	OTRAS ADMINISTRACIONES PUBLICAS ACR	0	0	2.927.780.661,61	2.927.780.661,61	2.927.780.661,61	0
320214	OTROS ACREEDORES NO PRESUPUESTARIOS	114.831,60	0	0	114.831,60	0	114.831,60
320251	S.S. CUOTA AGENCIA	1.361.918,11	0	16.308.413,75	17.670.331,86	16.407.123,43	1.263.208,43
320252	OTROS EMBARGOS	0	0	2.823,16	2.823,16	2.823,16	0
320253	RETEN. POR COMPEN. DE DEUDA(ART.64 RGT)	0	0	3.567.827,59	3.567.827,59	3.568.533,27	-705,68
320260	HACIENDA PUBLICA ACREEDOR POR IGIC	1.673,94	0	6.434,73	8.108,67	3.349,44	4.759,23
320293	RETENCIONES ARREN. EDIFICIOS URBAN	58.294,87	0	1.040.380,00	1.098.674,87	978.189,92	120.484,95
320303	HACIENDA PUBLICA ACREEDOR POR IPSI	0	0	777,65	777,65	233,02	544,63
320311	RETENCIONES A EMPRESARIOS	81.140,85	0	493.435,41	574.576,26	477.536,08	97.040,18
391001	HACIENDA PUBLICA IVA REPERCUTIDO	0	0	137.866,65	137.866,65	137.866,65	0
391010	HACIENDA PUBLICA IGIC REPERCUTIDO	0	0	5.601,40	5.601,40	5.601,40	0
TOTAL		42.793.509,79	0	3.913.760.172,31	3.956.553.682,10	3.926.557.868,06	29.995.814,04

AGENCIA ESTATAL DE ADMINISTRACIÓN TRIBUTARIA - 2012 - Euros

F.20.3.a) Estado de partidas pendientes de aplicación: De los cobros pendientes de aplicación

CONCEPTO	DESCRIPCIÓN	COBROS PENDIENTES DE APLICACIÓN A 1 DE ENERO	MODIFICACIONES AL SALDO INICIAL	COBROS REALIZADOS EN EL EJERCICIO	TOTAL COBROS PENDIENTES DE APLICACIÓN	COBROS APLICADOS EN EL EJERCICIO	COBROS PENDIENTES DE APLICACIÓN A 31 DE DICIEMBRE
321002	COBROS EN ENT.FINAN. PENDIENTES APLICACI	12.860,93	0	3.763.370.154,70	3.763.383.015,63	3.763.157.973,74	225.041,89
	TOTAL	12.860,93	0	3.763.370.154,70	3.763.383.015,63	3.763.157.973,74	225.041,89

AGENCIA ESTATAL DE ADMINISTRACIÓN TRIBUTARIA - 2012 - Euros

F.20.3.b) Estado de partidas pendientes de aplicación: De los pagos pendientes de aplicación

CONCEPTO	DESCRIPCIÓN	PAGOS PENDIENTES DE APLICACIÓN A 1 DE ENERO	MODIFICACIONES AL SALDO INICIAL	PAGOS REALIZADOS EN EL EJERCICIO	TOTAL PAGOS PENDIENTES DE APLICACIÓN	PAGOS APLICADOS EN EL EJERCICIO	PAGOS PENDIENTES DE APLICACIÓN A 31 DE DICIEMBRE
311006	PAGOS PENDIENTES DE APLICACIÓN	239.402,88	-61,37	693.805.003,92	694.044.345,43	693.930.441,74	113.903,69
	TOTAL	239.402,88	-61,37	693.805.003,92	694.044.345,43	693.930.441,74	113.903,69

AGENCIA ESTATAL DE ADMINISTRACIÓN TRIBUTARIA - 2012 - Euros

F.21. Contratación administrativa. Procedimientos de adjudicación

TIPO DE CONTRATO	PROCEDIMIENTO ABIERTO		RESTRINGIDO		PROCEDIMIENTO NEGOCIADO		DÍALOGO COMPETITIVO	ADJUDICACIÓN DIRECTA	TOTAL
	MULTIPLIC CRITERIO	ÚNICO CRITERIO	MULTIPLIC CRITERIO	ÚNICO CRITERIO	CON PUBLICIDAD	SIN PUBLICIDAD			
De obras	4.309.576,44	14.584.817,04	0	0	0	6.898.011,10	0	4.351.411,93	30.143.816,51
De suministro	16.257.797,09	2.804.090,94	11.797.106,67	0	78.018,38	10.998.024,66	0	1.935.202,72	43.870.240,46
Patrimoniales	0	0	0	0	0	0	0	0	0
De gestión de servicios públicos	0	0	0	0	0	0	0	0	0
De servicios	110.787.261,97	5.499.642,70	1.167.979,28	0	125.781,40	33.759.245,01	0	4.353.536,17	155.693.446,53
De concesión de obra pública	0	0	0	0	0	0	0	0	0
De colaboración entre el sector público y el sector privado	0	0	0	0	0	0	0	0	0
De carácter administrativo especial	0	0	0	0	0	0	0	0	0
Otros	1.470.090,11	0	0	0	0	157.656,22	0	35.739.666,48	37.367.412,81
TOTAL	132.824.725,61	22.888.550,68	12.965.085,95	0	203.799,78	51.812.936,99	0	46.379.817,30	267.074.916,31

AGENCIA ESTATAL DE ADMINISTRACIÓN TRIBUTARIA - 2012 - Euros

F.23.1.1.a) Información Presupuestaria. Presupuesto corriente. Gastos: Modificaciones de crédito

PARTIDA PRESUPUESTARIA	DESCRIPCIÓN	CRÉDITOS EXTRAORDIN ARIOS	SUPLEMENTOS DE CRÉDITO	AMPLIACIONES DE CRÉDITO	TRANSFERENCIAS DE CRÉDITO		INCORPORACIONES DE REMANENTES DE CRÉDITO	CRÉDITOS GENERADOS POR INGRESOS	BAJAS POR ANULACIÓN Y RECTIFICACIÓN	OTRAS MODIFICACIONES	TOTAL MODIFICACIONES
					POSITIVAS	NEGATIVAS					
2012 15 932A 12000	SUELDO SG A1(L7/2007) Y G A(OT LEY)	0	0	0	4.300.000,00	50.000,00	0	0	0	0	4.250.000,00
2012 15 932A 12001	SUELDO SG A2(L7/2007) Y G B(OT LEY)	0	0	0	11.500.000,00	40.000,00	0	0	0	0	11.460.000,00
2012 15 932A 12002	SUELDO SG C1(L7/2007) Y G C(OT LEY)	0	0	0	7.100.000,00	30.000,00	0	0	0	0	7.070.000,00
2012 15 932A 12003	SUELDO SG C2(L7/2007) Y G D(OT LEY)	0	0	0	1.200.000,00	0	0	0	0	0	1.200.000,00
2012 15 932A 120050	TRIENIOS SG A1(L7/2007) Y G A(OT L)	0	0	0	850.000,00	43.868.750,00	0	0	0	0	-43.018.750,00
2012 15 932A 120051	TRIENIO SG A2(LEY7/2007) Y G B(OT L	0	0	0	18.632.790,00	0	0	0	0	0	18.632.790,00
2012 15 932A 120052	TRIENIO SG C1(L7/2007) Y G C(OT LEY	0	0	0	16.910.850,00	50.000,00	0	0	0	0	16.860.850,00
2012 15 932A 120053	TRIENIO SG C2(L7/2007) Y G D(OT LEY	0	0	0	14.207.753,00	0	0	0	0	0	14.207.753,00
2012 15 932A 120054	TRIE. PER. AGRU. PROF.(L7/2007) Y E	0	0	0	514.357,00	0	0	0	0	0	514.357,00
2012 15 932A 12006	OTRAS RETRIB. BASICAS (PAGAS EXTRAS	0	0	0	0	35.697.400,00	0	0	0	0	-35.697.400,00
2012 15 932A 12100	COMPLEMENTO DE DESTINO	0	0	0	41.471.575,60	41.471.575,60	0	0	0	41.471.575,60	41.471.575,60
2012 15 932A 12101	COMPLEMENTO ESPECÍFICO	0	0	0	111.881.543,41	102.151.543,41	0	0	0	86.881.543,41	96.611.543,41
2012 15 932A 12102	INDEMNIZACIÓN POR RESIDENCIA	0	0	0	550.000,00	0	0	0	0	0	550.000,00
2012 15 932A 12103	OTROS COMPLEMENTOS	0	0	0	1.880.000,00	85.750,00	0	0	0	0	1.794.250,00
2012 15 932A 12104	INDEMNIZACIÓN POR SENTENCIA	0	0	0	185.750,00	0	0	0	0	0	185.750,00
2012 15 932A 12200	CASA, VIVIENDA	0	0	0	0	41.100,00	0	0	0	0	-41.100,00
2012 15 932A 12209	OTRAS	0	0	0	1.500,00	0	0	0	0	0	1.500,00
2012 15 932A 12400	SUELDO SG A1(LEY7/2007) Y G A(OT LE	0	0	0	0	65.000,00	0	0	0	0	-65.000,00
2012 15 932A 12401	SUELDO SG A2(L7/2007) Y G B(OT L	0	0	0	0	330.000,00	0	0	0	0	-330.000,00
2012 15 932A 12402	SUELDO SG C1(L7/2007) Y G C (OT LEY	0	0	0	10.000,00	0	0	0	0	0	10.000,00
2012 15 932A 12405	PRACTICAS TRIENIOS	0	0	0	0	40.000,00	0	0	0	0	-40.000,00
2012 15 932A 12406	PRACTICAS PAGAS EXTRAORDINARIAS	0	0	0	0	255.000,00	0	0	0	0	-255.000,00
2012 15 932A 12407	PRACTICAS RETR. COMPLEMENTARIAS	0	0	0	0	385.000,00	0	0	0	0	-385.000,00
2012 15 932A 130000	SALAR.BASE,COMPL.ARMON.Y PAGAS EXTR	0	0	0	0	14.676.217,15	0	0	0	0	-14.676.217,15
2012 15 932A 130001	ANTIGÜEDAD	0	0	0	4.765.496,00	754.740,00	0	0	0	0	4.010.756,00
2012 15 932A 130011	HORAS EXTRAORDIN.PERSONAL LABORAL	0	0	0	0	4.537.090,00	0	0	0	0	-4.537.090,00
2012 15 932A 130012	COMPLEMENTO PRODUCTIVIDAD RECAUDAC	0	0	0	861.261,00	0	0	0	0	0	861.261,00
2012 15 932A 130013	COMPL.PRODUC.CAMPAN.AUTOLIQU.IMPUES	0	0	0	662.421,00	0	0	0	0	0	662.421,00
2012 15 932A 130014	PRODUCTIVIDAD PERSONAL FUERA DE CON	0	0	0	201.106,00	0	0	0	0	0	201.106,00
2012 15 932A 130016	COMPLEMENTO PRODUCTIVIDAD OBJETIVOS	0	0	0	1.469.988,00	0	0	0	0	0	1.469.988,00
2012 15 932A 130018	COMPLEMENTOS DE PUESTO DE TRABAJO	0	0	0	973.940,00	0	0	0	0	0	973.940,00
2012 15 932A 130019	RETRIB.DE CARACTER PERSONAL Y OTRAS	0	0	0	5.299.599,00	0	0	0	0	0	5.299.599,00
2012 15 932A 13100	RETRIBUCIONES BÁSICAS	0	0	0	20.000,00	0	0	0	0	0	20.000,00
2012 15 932A 13101	OTRAS REMUNERACIONES	0	0	0	40.000,00	0	0	0	0	0	40.000,00

AGENCIA ESTATAL DE ADMINISTRACIÓN TRIBUTARIA - 2012 - Euros
F.23.1.1.a) Información Presupuestaria. Presupuesto corriente. Gastos: Modificaciones de crédito

PARTIDA PRESUPUESTARIA	DESCRIPCIÓN	CRÉDITOS EXTRAORDIN ARIOS	SUPLEMENTOS DE CRÉDITO	AMPLIACIONES DE CRÉDITO	TRANSFERENCIAS DE CRÉDITO		INCORPORACIONES DE REMANENTES DE CRÉDITO	CRÉDITOS GENERADOS POR INGRESOS	BAJAS POR ANULACIÓN Y RECTIFICACIÓN	OTRAS MODIFICACIONES	TOTAL MODIFICACIONES
					POSITIVAS	NEGATIVAS					
2012 15 932A 13209	RETR. ESPECIE PERS. LAB.OTRAS	0	0	0	2.000,00	0	0	0	0	0	2.000,00
2012 15 932A 143	OTRO PERSONAL	0	0	0	217.496,15	0	0	0	0	0	217.496,15
2012 15 932A 15000	PRODUCTIVIDAD ALTOS CARGOS	0	0	0	350.173,00	0	0	0	0	0	350.173,00
2012 15 932A 15001	PRODUCTIVIDAD BAREMADA INSPECCION	0	0	0	28.914.085,00	0	0	0	0	0	28.914.085,00
2012 15 932A 15002	PRODUCTIVIDAD BAREMADA INFORMATICA	0	0	0	205.745,00	0	0	0	0	0	205.745,00
2012 15 932A 150030	PRODUCTIVIDAD MEJOR DESEMPEÑO	0	0	0	32.876.219,00	83.323.374,00	0	0	0	32.876.219,00	-17.570.936,00
2012 15 932A 150031	PRODUCTIVIDAD MAYOR HORARIO	0	0	0	5.787.192,00	15.000,00	0	0	0	0	5.772.192,00
2012 15 932A 15004	PRODUCTIVIDAD POR OBJETIVOS	0	0	0	7.550.118,00	0	0	0	0	0	7.550.118,00
2012 15 932A 15005	PRODUCTIVIDAD AGENTES TRIBUTARIOS	0	0	0	7.722.842,00	68.000,00	0	0	0	0	7.654.842,00
2012 15 932A 15006	PRODUCTIVIDAD PLANES ESPECIALES	0	0	0	10.000,00	10.000,00	0	0	0	0	0
2012 15 932A 15100	GRATIFICACIONES	0	0	0	0	1.180.260,00	0	0	0	0	-1.180.260,00
2012 15 932A 16000	SEGURIDAD SOCIAL	0	0	0	1.667.860,00	1.835.726,67	0	0	0	0	-167.866,67
2012 15 932A 16200	FORMACIÓN Y PERFECCIONAM. PERSONAL	0	0	0	744.013,12	744.013,12	0	0	0	0	0
2012 15 932A 16204	ACCIÓN SOCIAL AL PERSONAL	0	0	0	6.867.008,51	6.867.008,51	0	0	0	1.161.391,51	1.161.391,51
2012 15 932A 16205	SEGUROS	0	0	0	167.866,67	0	0	0	0	0	167.866,67
2012 15 932A 202000	RENTA	0	0	0	10.753.929,14	11.820.665,10	0	0	0	9.298.363,37	8.231.627,41
2012 15 932A 202001	OTROS GASTOS ASIMILABLES	0	0	0	626.768,44	14.226,76	0	0	0	0	612.541,68
2012 15 932A 20201	GARAJES	0	0	0	186.747,92	7.550,07	0	0	0	0	179.197,85
2012 15 932A 20300	INSTALACIONES	0	0	0	10.363,54	26.711,89	0	0	0	0	-16.348,35
2012 15 932A 20301	MAQUINARIA	0	0	0	33.425,12	3.661,28	0	0	0	0	29.763,84
2012 15 932A 20600	EQUIPOS INFORMATICOS	0	0	0	3.313.836,69	3.138.375,00	0	0	0	3.138.375,00	3.313.836,69
2012 15 932A 209	CÁNONES	0	0	0	4.460,00	35.667,09	0	0	0	0	-31.207,09
2012 15 932A 212000	GESTION CENTRALIZADA	0	0	0	0	10.989.024,20	0	0	0	0	-10.989.024,20
2012 15 932A 212001	GESTION DESCENTRALIZADA	0	0	0	6.278.787,96	797.678,59	0	0	0	0	5.481.109,37
2012 15 932A 212010	GESTION CENTRALIZADA	0	0	0	119.300,70	25.300,70	0	0	0	0	94.000,00
2012 15 932A 212011	GESTION DESCENTRALIZADA	0	0	0	3.771.400,51	1.556.258,53	0	0	0	0	2.215.141,98
2012 15 932A 212020	GESTION CENTRALIZADA	0	0	0	150.000,00	105.000,00	0	0	0	0	45.000,00
2012 15 932A 212021	GESTION DESCENTRALIZADA	0	0	0	3.653.619,27	1.253.347,05	0	0	0	0	2.400.272,22
2012 15 932A 21300	INSTALACIONES	0	0	0	826.373,83	160.344,80	0	0	0	0	666.029,03
2012 15 932A 21301	MAQUINARIA	0	0	0	69.666,26	26.470,03	0	0	0	0	43.196,23
2012 15 932A 21302	UTILLAJE	0	0	0	66.371,12	13.258,26	0	0	0	0	53.112,86
2012 15 932A 214	ELEMENTOS DE TRANSPORTE	0	0	0	4.498.642,75	3.251.680,76	0	0	0	0	1.246.961,99
2012 15 932A 21500	REPAR.MANTEN.Y CONSERV.REPROGR	0	0	0	184.867,07	2.422.312,18	0	0	0	0	-2.237.445,11
2012 15 932A 21501	REPAR. MANT.Y CONSER DE RESTO MOBIL	0	0	0	378.826,43	52.376,37	0	0	0	0	326.450,06
2012 15 932A 21600	EQUIPOS INFORMATICOS	0	0	0	290.000,00	222.976,46	0	0	0	0	67.023,54

AGENCIA ESTATAL DE ADMINISTRACIÓN TRIBUTARIA - 2012 - Euros

F.23.1.1.a) Información Presupuestaria. Presupuesto corriente. Gastos: Modificaciones de crédito

PARTIDA PRESUPUESTARIA	DESCRIPCIÓN	CRÉDITOS EXTRAORDINARIOS	SUPLEMENTOS DE CRÉDITO	AMPLIACIONES DE CRÉDITO	TRANSFERENCIAS DE CRÉDITO		INCORPORACIONES DE REMANENTES DE CRÉDITO	CRÉDITOS GENERADOS POR INGRESOS	BAJAS POR ANULACIÓN Y RECTIFICACIÓN	OTRAS MODIFICACIONES	TOTAL MODIFICACIONES
					POSITIVAS	NEGATIVAS					
2012 15 932A 21601	OFIMÁTICA	0	0	0	1.326.000,00	22.936,97	0	0	0	0	1.303.063,03
2012 15 932A 21602	GRANDES EQUIPOS DE IMPRESION CIE	0	0	0	1.775.328,00	268.328,00	0	0	0	0	1.507.000,00
2012 15 932A 219	OTRO INMOVILIZADO MATERIAL	0	0	0	217,87	0	0	0	0	0	217,87
2012 15 932A 220000	CONSUMIBLE DE OFICINA	0	0	0	1.091.519,98	2.672.957,47	0	0	0	0	-1.581.437,49
2012 15 932A 220002	PUBLICACIONES INTERNAS	0	0	0	500	500	0	0	0	0	0
2012 15 932A 22001	PRENSA, REVISTAS Y OTROS LIBROS	0	0	0	433.577,69	618.515,82	0	0	0	0	-184.938,13
2012 15 932A 220020	TONER	0	0	0	2.345.685,63	6.528.558,23	0	0	0	0	-4.182.872,60
2012 15 932A 220021	TONER CAMPAÑAS E IMPRESOS TRIBUTARI	0	0	0	1.693.150,00	370.870,12	0	0	0	0	1.322.279,88
2012 15 932A 220022	OTRO	0	0	0	433.418,77	75.356,14	0	0	0	0	358.062,63
2012 15 932A 220030	DE MATERIAL DE OFICINA	0	0	0	210.759,12	2.456.429,41	0	0	0	0	-2.245.670,29
2012 15 932A 220031	INFORMATICOS	0	0	0	430.000,00	115.031,06	0	0	0	0	314.968,94
2012 15 932A 220032	OTROS	0	0	0	636.290,67	209.902,78	0	0	0	0	426.387,89
2012 15 932A 22100	ENERGÍA ELÉCTRICA	0	0	0	7.051.335,02	1.654.262,90	0	0	0	652.798,41	6.049.870,53
2012 15 932A 22101	SUMINISTROS DE AGUA	0	0	0	553.608,62	418.951,40	0	0	0	0	134.657,22
2012 15 932A 22102	SUMINISTROS DE GAS	0	0	0	121.406,07	31.792,48	0	0	0	0	89.613,59
2012 15 932A 221030	CALEFACCION	0	0	0	1.029.033,69	3.502.638,93	0	0	0	0	-2.473.605,24
2012 15 932A 221031	COMBUSTIBLES PARA VEHICULOS AUTOM	0	0	0	759.389,61	6.438,63	0	0	0	0	752.950,98
2012 15 932A 221032	COMBUSTIBLE PARA EMBARCACIONES	0	0	0	5.057.058,61	421.232,49	0	0	0	0	4.635.826,12
2012 15 932A 221033	COMBUSTIBLE PARA AERONAVES	0	0	0	614.946,73	0	0	0	0	0	614.946,73
2012 15 932A 22104	VESTUARIO	0	0	0	137.633,47	244.892,53	0	0	0	0	-107.259,06
2012 15 932A 22105	PRODUCTOS ALIMENTICIOS	0	0	0	172.844,95	347.589,86	0	0	0	0	-174.744,91
2012 15 932A 22106	PRODUCTOS FARMACEUTICOS	0	0	0	69.673,00	91.981,55	0	0	0	0	-22.308,55
2012 15 932A 22109	LABORES FABRICA NAC MONEDA Y TIMBRE	0	0	0	11.820.617,38	11.681.280,14	0	0	0	9.699.960,00	9.839.297,24
2012 15 932A 22111	REPUESTOS MAQU. UTIL. Y ELTOS. TR	0	0	0	439.440,50	753.519,64	0	0	0	0	-314.079,14
2012 15 932A 22112	MATERIAL ELECTRO. ELECTRI.Y COMUNIC	0	0	0	372.221,85	440.858,51	0	0	0	0	-68.636,66
2012 15 932A 221990	CAMPAÑAS E IMPRESOS TRIBUTARIOS	0	0	0	1.734.119,05	1.624.738,58	0	0	0	0	109.380,47
2012 15 932A 221991	GASTOS DE COMUNIDAD DE EDIFICIOS	0	0	0	651.472,01	31.834,06	0	0	0	0	619.637,95
2012 15 932A 221992	MATERIAL DE LABORATORIO	0	0	0	286.684,47	5.557,30	0	0	0	0	281.127,17
2012 15 932A 221993	SUMINISTROS VARIOS	0	0	0	1.038.548,04	177.705,31	0	0	0	0	860.842,73
2012 15 932A 221994	RECINTOS ADUAN. EN PUERTOS Y A AERO	0	0	0	370.083,28	115.800,04	0	0	0	0	254.283,24
2012 15 932A 22200	SERVICIO DE TELECOMUNICACIONES	0	0	0	2.257.121,97	3.266.353,68	0	0	0	0	-1.009.231,71
2012 15 932A 22201	POSTALES	0	0	0	57.791.014,77	59.181.110,47	0	0	0	42.473.581,20	41.083.485,50
2012 15 932A 22299	OTRAS COMUNICACIONES	0	0	0	499.818,05	507.615,77	0	0	0	0	-7.797,72
2012 15 932A 22300	PARQUE MOVIL	0	0	0	141.385,31	1.403.897,50	0	0	0	0	-1.262.512,19
2012 15 932A 22301	RESTO TRANSPORTES	0	0	0	518.316,64	149.275,23	0	0	0	0	369.041,41

AGENCIA ESTATAL DE ADMINISTRACIÓN TRIBUTARIA - 2012 - Euros
F.23.1.1.a) Información Presupuestaria. Presupuesto corriente. Gastos: Modificaciones de crédito

PARTIDA PRESUPUESTARIA	DESCRIPCIÓN	CRÉDITOS EXTRAORDIN ARIOS	SUPLEMENTOS DE CRÉDITO	AMPLIACIONES DE CRÉDITO	TRANSFERENCIAS DE CRÉDITO		INCORPORACIONES DE REMANENTES DE CRÉDITO	CRÉDITOS GENERADOS POR INGRESOS	BAJAS POR ANULACIÓN Y RECTIFICACIÓN	OTRAS MODIFICACIONES	TOTAL MODIFICACIONES
					POSITIVAS	NEGATIVAS					
2012 15 932A 22302	MUDANZAS	0	0	0	297.680,98	145.604,57	0	0	0	0	152.076,41
2012 15 932A 22401	PRIMAS DE SEGUROS DE ELEM TRANSPORT	0	0	0	0	1.245.734,71	0	0	0	0	-1.245.734,71
2012 15 932A 22499	OTRAS PRIMAS DE SEGUROS	0	0	0	491.705,04	124.700,00	0	0	0	0	367.005,04
2012 15 932A 22500	TRIBUTOS ESTATALES	0	0	0	131.529,54	114.877,13	0	0	0	0	16.652,41
2012 15 932A 22501	TRIBUTOS AUTONÓMICOS	0	0	0	100.119,38	75.822,68	0	0	0	0	24.296,70
2012 15 932A 225020	I.B.I.	0	0	0	10.509.930,71	8.715.117,99	0	0	0	0	1.794.812,72
2012 15 932A 225021	OTROS TRIBUTOS LOCALES	0	0	0	634.262,81	365.385,20	0	0	0	0	268.877,61
2012 15 932A 22601	ATENCIONES PROTOCOLARIAS Y REPRESN	0	0	0	300	300	0	0	0	0	0
2012 15 932A 226020	CAMPAÑAS INSTITUCIONALES	0	0	0	35,55	3.795.040,00	0	0	0	0	-3.795.004,45
2012 15 932A 226021	PUBLICIDAD EN BOLETINES OFIC. Y OTR	0	0	0	1.023.134,33	509.096,15	0	0	0	0	514.038,18
2012 15 932A 226030	DER. LITIGIOS.INDEMNIZ.EMBARGOS ETC.	0	0	0	7.290.454,96	3.800.836,60	0	0	0	0	3.489.618,36
2012 15 932A 226031	COSTE ACCESO REGIST.PCOS. CONV. 08	0	0	0	991.972,03	387.836,02	0	0	0	0	604.136,01
2012 15 932A 22606	REUNIONES Y CONFERENCIAS	0	0	0	209.383,18	488.244,60	0	0	0	0	-278.861,42
2012 15 932A 22607	OPOSICIONES Y PRUEBAS SELECTIVAS	0	0	0	43.000,00	361.290,94	0	0	0	0	-318.290,94
2012 15 932A 226990	GASTOS COOPERACION OTRAS ADMONES	0	0	0	84.286,70	332.809,15	0	0	0	0	-248.522,45
2012 15 932A 226992	VARIOS	0	0	0	163.495,20	32.670,15	0	0	0	0	130.825,05
2012 15 932A 226993	SERVICIOS BANCARIOS Y SIMILARES	0	0	0	4.100,47	0	0	0	0	0	4.100,47
2012 15 932A 226994	GASTOS EXTRAORDINARIOS	0	0	0	7.637.035,80	7.636.093,45	0	0	0	0	942,35
2012 15 932A 227000	EDIFICIOS	0	0	0	3.807.333,79	3.987.047,12	0	0	0	3.401.496,07	3.221.782,74
2012 15 932A 227001	BARCOS	0	0	0	220.801,55	3.040,60	0	0	0	0	217.760,95
2012 15 932A 227010	EDIFICIOS	0	0	0	1.661.965,34	3.653.646,18	0	0	0	1.079.441,64	-912.239,20
2012 15 932A 227011	BARCOS	0	0	0	3.052.430,53	245.447,04	0	0	0	0	2.806.983,49
2012 15 932A 22702	VALORACIONES Y PERITAJES	0	0	0	313.126,86	588.396,50	0	0	0	0	-275.269,64
2012 15 932A 22704	CUSTODIA, DEPÓSITO Y ALMACENAJE	0	0	0	790.636,71	1.005.804,43	0	0	0	0	-215.167,72
2012 15 932A 227060	ESTUDIOS Y TRABAJOS TEC.INMUEBLES	0	0	0	32.824,45	12.381.410,00	0	0	0	0	-12.348.585,55
2012 15 932A 227061	ESTUDIOS Y TRABAJOS TEC.EQUIPAMIENT	0	0	0	1.438.962,02	0	0	0	0	0	1.438.962,02
2012 15 932A 227062	ESTUDIOS Y TRABAJOS TEC.INFORMATICA	0	0	0	20.394.956,44	10.854.390,00	0	0	0	10.414.390,00	19.954.956,44
2012 15 932A 227063	RESTO DE ESTUDIOS Y TRABAJOS TECNIC	0	0	0	74.047,16	38.466,77	0	0	0	0	35.580,39
2012 15 932A 227990	OPERACIONES TECNICAS DE VUELO	0	0	0	796.422,52	14.942.650,00	0	0	0	0	-14.146.227,48
2012 15 932A 227991	ASISTENCIA CAMPAÑAS DE RENTA	0	0	0	16.634.691,71	295.264,56	0	0	0	0	16.339.427,15
2012 15 932A 227992	VARIOS	0	0	0	26.430.100,58	31.255.908,31	0	0	0	7.575.984,79	2.750.177,06
2012 15 932A 227993	SERVICIOS MEDICOS	0	0	0	1.334.760,36	759.480,50	0	0	0	0	575.279,86
2012 15 932A 23001	DIETAS FORMACION	0	0	0	607.254,13	4.263.493,87	0	0	0	116.688,00	-3.539.551,74
2012 15 932A 23002	DIETAS DEL PERSONAL SINDICAL	0	0	0	170.000,00	0	0	0	0	0	170.000,00
2012 15 932A 23003	DIETAS CONVOCATORIA EXTERNA	0	0	0	187.814,74	4.789,50	0	0	0	0	183.025,24

AGENCIA ESTATAL DE ADMINISTRACIÓN TRIBUTARIA - 2012 - Euros

F.23.1.1.a) Información Presupuestaria. Presupuesto corriente. Gastos: Modificaciones de crédito

PARTIDA PRESUPUESTARIA	DESCRIPCIÓN	CRÉDITOS EXTRAORDIN ARIOS	SUPLEMENTOS DE CRÉDITO	AMPLIACIONES DE CRÉDITO	TRANSFERENCIAS DE CRÉDITO		INCORPORACIONES DE REMANENTES DE CRÉDITO	CRÉDITOS GENERADOS POR INGRESOS	BAJAS POR ANULACIÓN Y RECTIFICACIÓN	OTRAS MODIFICACIONES	TOTAL MODIFICACIONES
					POSITIVAS	NEGATIVAS					
2012 15 932A 23004	DIETAS MIEMBROS DE TRIBUNALES	0	0	0	5.500,00	0	0	0	0	0	5.500,00
2012 15 932A 23005	DIETAS PART.PRUEBAS PROM INTERNA	0	0	0	12.300,00	7.194,69	0	0	0	0	5.105,31
2012 15 932A 23009	DIETAS OPERATIVAS	0	0	0	1.830.747,89	131.997,43	0	0	0	0	1.698.750,46
2012 15 932A 23101	GASTOS DE LOCOMOCION DE FORMACION	0	0	0	640.129,80	6.699.862,02	0	0	0	138.438,00	-5.921.294,22
2012 15 932A 23102	GASTOS DE LOCOMOC PERSONAL SINDICAL	0	0	0	240.000,00	0	0	0	0	0	240.000,00
2012 15 932A 23103	GASTOS LOCOMOC DE CONVOCAT EXTERNAS	0	0	0	256.826,51	5.329,26	0	0	0	0	251.497,25
2012 15 932A 23104	LOCOMOCION MIEMBROS TRIBUNALES	0	0	0	10.255,90	0	0	0	0	0	10.255,90
2012 15 932A 23105	LOCOM. PART.PRUEBAS PROM INTERNA	0	0	0	3.000,00	2.429,50	0	0	0	0	570,5
2012 15 932A 23109	GASTOS DE LOCOMOCION OPERATIVAS	0	0	0	3.986.575,56	333.075,98	0	0	0	0	3.653.499,58
2012 15 932A 232	TRASLADOS	0	0	0	34.791,75	54.060,00	0	0	0	0	-19.268,25
2012 15 932A 23301	TRIBUNALES Y OTROS	0	0	0	278.635,00	1.405.401,28	0	0	0	0	-1.126.766,28
2012 15 932A 23302	FORMACION	0	0	0	906.506,89	179.489,44	0	0	0	179.489,44	906.506,89
2012 15 932A 24000	PUBLICACIONES OFICIALES	0	0	0	0	296.300,00	0	0	0	0	-296.300,00
2012 15 932A 600	INVERSIONES EN TERRENOS	0	0	0	36.065,86	36.065,86	0	0	0	0	0
2012 15 932A 63002	EDIFICIOS Y OTRAS CONSTRUCCIONES	0	0	0	21.962.506,70	44.499.490,02	0	0	0	24.546.480,00	2.009.496,68
2012 15 932A 630030	INSTALACIONES.AREA DE EQUIPAMIENTO	0	0	0	2.390.279,27	1.984.832,61	0	0	0	715.000,00	1.120.446,66
2012 15 932A 630031	MAQUINARIA	0	0	0	2.566.887,14	397.947,83	0	0	0	0	2.168.939,31
2012 15 932A 630033	INSTALACIONES AREA DE SEGURIDAD	0	0	0	917.360,24	2.045,00	0	0	0	0	915.315,24
2012 15 932A 63004	ELEMENTOS DE TRANSPORTE	0	0	0	540.546,04	12.256,49	0	0	0	0	528.289,55
2012 15 932A 63005	MOBILIARIO Y ENSERES	0	0	0	1.503.242,58	14.350,00	0	0	0	0	1.488.892,58
2012 15 932A 630060	EQUIPOS INFORMATICOS	0	0	0	7.073.346,46	239.467,71	0	0	0	0	6.833.878,75
2012 15 932A 630061	OFIMATICA	0	0	0	6.873.283,39	2.329.209,91	0	0	0	0	4.544.073,48
2012 15 932A 630070	SOFTWARE EQUIPOS INFORMATICOS	0	0	0	7.107.107,00	46.142,92	0	0	0	0	7.060.964,08
2012 15 932A 630071	SOFTWARE OFIMATICA	0	0	0	89.655,09	5.651,68	0	0	0	0	84.003,41
2012 15 932A 63009	OTRO INMOVILIZADO MATERIAL	0	0	0	508.374,26	1.194,00	0	0	0	0	507.180,26
TOTAL		0	0	0	644.988.634,93	644.988.634,93	0	0	0	275.821.215,44	275.821.215,44

AGENCIA ESTATAL DE ADMINISTRACIÓN TRIBUTARIA - 2012 - Euros
F.23.1.1.b) Información Presupuestaria. Presupuesto corriente. Gastos: Remanentes de crédito

PRESUPUESTARIA	DESCRIPCIÓN	REMANENTES COMPROMETIDOS	REMANENTES NO COMPROMETIDOS	TOTAL
2012 15 932A 10000	RETRIBUCIONES BÁSICAS	0	13.815,48	13.815,48
2012 15 932A 10001	RETRIBUCIONES COMPLEMENTARIAS	0	8.580,00	8.580,00
2012 15 932A 12000	SUELDO SG A1(L7/2007) Y G A(OT LEY)	0	11.989,33	11.989,33
2012 15 932A 12001	SUELDO SG A2(L7/2007) Y G B(OT LEY)	0	18.970,79	18.970,79
2012 15 932A 12002	SUELDO SG C1(L7/2007) Y G C(OT LEY)	0	18.288,31	18.288,31
2012 15 932A 12003	SUELDO SG C2(L7/2007) Y G D(OT LEY)	0	12.839,67	12.839,67
2012 15 932A 12004	S. PERS.AGRUP.PROF.(L7/2007) Y G E	0	40.353,59	40.353,59
2012 15 932A 120050	TRIENIOS SG A1(L7/2007) Y G A(OT L)	0	12.108,79	12.108,79
2012 15 932A 120051	TRIENIO SG A2(LEY7/2007) Y G B(OT L)	0	62.909,60	62.909,60
2012 15 932A 120052	TRIENIO SG C1(L7/2007) Y G C(OT LEY)	0	19.301,60	19.301,60
2012 15 932A 120053	TRIENIO SG C2(L7/2007) Y G D(OT LEY)	0	35.343,66	35.343,66
2012 15 932A 120054	TRIE. PER. AGRU. PROF.(L7/2007) Y E	0	2.849,43	2.849,43
2012 15 932A 12006	OTRAS RETRIB. BASICAS (PAGAS EXTRAS	0	33.134,65	33.134,65
2012 15 932A 12100	COMPLEMENTO DE DESTINO	0	29.518,25	29.518,25
2012 15 932A 12101	COMPLEMENTO ESPECÍFICO	0	28.222,96	28.222,96
2012 15 932A 12102	INDEMNIZACIÓN POR RESIDENCIA	0	6.053,04	6.053,04
2012 15 932A 12103	OTROS COMPLEMENTOS	0	404.606,88	404.606,88
2012 15 932A 12104	INDEMNIZACIÓN POR SENTENCIA	0	21.003,82	21.003,82
2012 15 932A 12200	CASA, VIVIENDA	0	26.510,64	26.510,64
2012 15 932A 12209	OTRAS	0	85,03	85,03
2012 15 932A 12400	SUELDO SG A1(LEY7/2007) Y G A(OT LE	0	5.311,31	5.311,31
2012 15 932A 12401	SUELDO SG A2(L7/2007) Y G B(OT L)	0	12.681,15	12.681,15
2012 15 932A 12402	SUELDO SG C1(L7/2007) Y G C (OT LEY)	0	3.309,27	3.309,27
2012 15 932A 12405	PRACTICAS TRIENIOS	0	5.692,06	5.692,06
2012 15 932A 12406	PRACTICAS PAGAS EXTRAORDINARIAS	0	6.632,68	6.632,68
2012 15 932A 12407	PRACTICAS RETR. COMPLEMENTARIAS	0	10.998,27	10.998,27
2012 15 932A 130000	SALAR.BASE,COMPL.ARMON.Y PAGAS EXTR	0	122.852,09	122.852,09
2012 15 932A 130001	ANTIGÜEDAD	0	80.988,18	80.988,18

AGENCIA ESTATAL DE ADMINISTRACIÓN TRIBUTARIA - 2012 - Euros

F.23.1.1.b) Información Presupuestaria. Presupuesto corriente. Gastos: Remanentes de crédito

PRESUPUESTARIA	DESCRIPCIÓN	REMANENTES COMPROMETIDOS	REMANENTES NO COMPROMETIDOS	TOTAL
2012 15 932A 130011	HORAS EXTRAORDIN.PERSONAL LABORAL	0	61.350,76	61.350,76
2012 15 932A 130012	COMPLEMENTO PRODUCTIVIDAD RECAUDAC	0	160.599,75	160.599,75
2012 15 932A 130013	COMPL.PRODUC.CAMPAñ.AUTOLIQ.UIMPUES	0	91.133,73	91.133,73
2012 15 932A 130014	PRODUCTIVIDAD PERSONAL FUERA DE CON	0	19.168,17	19.168,17
2012 15 932A 130016	COMPLEMENTO PRODUCTIVIDAD OBJETIVOS	0	239.221,12	239.221,12
2012 15 932A 130018	COMPLEMENTOS DE PUESTO DE TRABAJO	0	114.423,55	114.423,55
2012 15 932A 130019	RETRIB.DE CARACTER PERSONAL Y OTRAS	0	52.576,09	52.576,09
2012 15 932A 13100	RETRIBUCIONES BÁSICAS	0	10.592,32	10.592,32
2012 15 932A 13101	OTRAS REMUNERACIONES	0	12.781,20	12.781,20
2012 15 932A 13209	RETR. ESPECIE PERS. LAB.OTRAS	0	1.094,53	1.094,53
2012 15 932A 143	OTRO PERSONAL	0	404,75	404,75
2012 15 932A 15000	PRODUCTIVIDAD ALTOS CARGOS	0	28,35	28,35
2012 15 932A 15001	PRODUCTIVIDAD BAREMADA INSPECCION	0	433,78	433,78
2012 15 932A 15002	PRODUCTIVIDAD BAREMADA INFORMATICA	0	245,36	245,36
2012 15 932A 150030	PRODUCTIVIDAD MEJOR DESEMPEÑO	0	6.914,10	6.914,10
2012 15 932A 150031	PRODUCTIVIDAD MAYOR HORARIO	0	5.880,72	5.880,72
2012 15 932A 15004	PRODUCTIVIDAD POR OBJETIVOS	0	11.667,04	11.667,04
2012 15 932A 15005	PRODUCTIVIDAD AGENTES TRIBUTARIOS	0	5.375,59	5.375,59
2012 15 932A 15100	GRATIFICACIONES	0	92.059,53	92.059,53
2012 15 932A 16000	SEGURIDAD SOCIAL	0	180.719,87	180.719,87
2012 15 932A 16100	PENSIONES A FUNCIONARIOS	0	19.310,65	19.310,65
2012 15 932A 16200	FORMACIÓN Y PERFECCIONAM. PERSONAL	0	42.087,44	42.087,44
2012 15 932A 16204	ACCIÓN SOCIAL AL PERSONAL	0	7.063,18	7.063,18
2012 15 932A 16205	SEGUROS	0	122.466,85	122.466,85
2012 15 932A 16209	OTROS	311,56	39.516,58	39.828,14
2012 15 932A 164	COMPLEMENTO FAMILIAR	0	1.933,56	1.933,56
2012 15 932A 202000	RENTA	0	123.146,83	123.146,83
2012 15 932A 202001	OTROS GASTOS ASIMILABLES	0	11.477,39	11.477,39
2012 15 932A 20201	GARAJES	0	4.301,89	4.301,89

AGENCIA ESTATAL DE ADMINISTRACIÓN TRIBUTARIA - 2012 - Euros

F.23.1.1.b) Información Presupuestaria. Presupuesto corriente. Gastos: Remanentes de crédito

PRESUPUESTARIA	DESCRIPCIÓN	REMANENTES COMPROMETIDOS	REMANENTES NO COMPROMETIDOS	TOTAL
2012 15 932A 20300	INSTALACIONES	0	879,99	879,99
2012 15 932A 20301	MAQUINARIA	0	417,26	417,26
2012 15 932A 20600	EQUIPOS INFORMATICOS	0	0,69	0,69
2012 15 932A 209	CÁNONES	0	938,8	938,8
2012 15 932A 212000	GESTION CENTRALIZADA	0	21.210,43	21.210,43
2012 15 932A 212001	GESTION DESCENTRALIZADA	0	94.421,09	94.421,09
2012 15 932A 212010	GESTION CENTRALIZADA	0	859,76	859,76
2012 15 932A 212011	GESTION DESCENTRALIZADA	0	20.508,60	20.508,60
2012 15 932A 212020	GESTION CENTRALIZADA	0	30.052,22	30.052,22
2012 15 932A 212021	GESTION DESCENTRALIZADA	0	26.609,10	26.609,10
2012 15 932A 21300	INSTALACIONES	318	35.012,53	35.330,53
2012 15 932A 21301	MAQUINARIA	0	5.259,04	5.259,04
2012 15 932A 21302	UTILLAJE	0	2.040,48	2.040,48
2012 15 932A 214	ELEMENTOS DE TRANSPORTE	0	31.045,95	31.045,95
2012 15 932A 21500	REPAR.MANTEN.Y CONSERV.REPROGR.	0	40.575,67	40.575,67
2012 15 932A 21501	REPAR. MANT.Y CONSER DE RESTO MOBIL.	0	45.251,85	45.251,85
2012 15 932A 21600	EQUIPOS INFORMATICOS	0	6.733,54	6.733,54
2012 15 932A 21601	OFIMATICA	4.306,45	46.552,58	50.859,03
2012 15 932A 21602	GRANDES EQUIPOS DE IMPRESION CIE	0	1.577,43	1.577,43
2012 15 932A 220000	CONSUMIBLE DE OFICINA	0	80.737,12	80.737,12
2012 15 932A 22001	PRENSA, REVISTAS Y OTROS LIBROS	0	55.651,50	55.651,50
2012 15 932A 220020	TONER	0	47.012,59	47.012,59
2012 15 932A 220021	TONER CAMPAÑAS E IMPRESOS TRIBUTARI	0	15.881,25	15.881,25
2012 15 932A 220022	OTRO	0	19.722,32	19.722,32
2012 15 932A 220030	DE MATERIAL DE OFICINA	0	17.440,35	17.440,35
2012 15 932A 220031	INFORMATICOS	0	4.983,15	4.983,15
2012 15 932A 220032	OTROS	380,85	45.464,65	45.845,50
2012 15 932A 22100	ENERGÍA ELÉCTRICA	296.053,96	496.649,12	792.703,08
2012 15 932A 22101	SUMINISTROS DE AGUA	0	34.955,98	34.955,98

AGENCIA ESTATAL DE ADMINISTRACIÓN TRIBUTARIA - 2012 - Euros**F.23.1.1.b) Información Presupuestaria. Presupuesto corriente. Gastos: Remanentes de crédito**

PRESUPUESTARIA	DESCRIPCIÓN	REMANENTES COMPROMETIDOS	REMANENTES NO COMPROMETIDOS	TOTAL
2012 15 932A 22102	SUMINISTROS DE GAS	0	26.756,57	26.756,57
2012 15 932A 221030	CALEFACCION	0	59.231,67	59.231,67
2012 15 932A 221031	COMBUSTIBLES PARA VEHICULOS AUTOM	0	14.642,75	14.642,75
2012 15 932A 221032	COMBUSTIBLE PARA EMBARCACIONES	0	2.943,07	2.943,07
2012 15 932A 221033	COMBUSTIBLE PARA AERONAVES	0	13.612,28	13.612,28
2012 15 932A 22104	VESTUARIO	0	10.681,12	10.681,12
2012 15 932A 22105	PRODUCTOS ALIMENTICIOS	0	6.740,29	6.740,29
2012 15 932A 22106	PRODUCTOS FARMACEUTICOS	0	10.806,58	10.806,58
2012 15 932A 22109	LABORES FABRICA NAC MONEDA Y TIMBRE	0	9.297,65	9.297,65
2012 15 932A 22111	REPUESTOS MAQU. UTIL. Y ELTOS. TR	0	15.500,72	15.500,72
2012 15 932A 22112	MATERIAL ELECTRO. ELECTRI.Y COMUNIC	0	24.668,54	24.668,54
2012 15 932A 221990	CAMPAÑAS E IMPRESOS TRIBUTARIOS	0	5.975,41	5.975,41
2012 15 932A 221991	GASTOS DE COMUNIDAD DE EDIFICIOS	0	24.643,56	24.643,56
2012 15 932A 221992	MATERIAL DE LABORATORIO	0	1.359,51	1.359,51
2012 15 932A 221993	SUMINISTROS VARIOS	0	43.892,59	43.892,59
2012 15 932A 221994	RECINTOS ADUAN. EN PUERTOS Y A AERO.	0	33.097,89	33.097,89
2012 15 932A 22200	SERVICIO DE TELECOMUNICACIONES	0	39.647,71	39.647,71
2012 15 932A 22201	POSTALES	0	119.865,53	119.865,53
2012 15 932A 22299	OTRAS COMUNICACIONES	0	80.231,22	80.231,22
2012 15 932A 22300	PARQUE MOVIL	0	5.168,84	5.168,84
2012 15 932A 22301	RESTO TRANSPORTES	0	63.987,78	63.987,78
2012 15 932A 22302	MUDANZAS	0	4.194,97	4.194,97
2012 15 932A 22499	OTRAS PRIMAS DE SEGUROS	0	129,35	129,35
2012 15 932A 22500	TRIBUTOS ESTATALES	0	412,72	412,72
2012 15 932A 22501	TRIBUTOS AUTONÓMICOS	0	1.178,76	1.178,76
2012 15 932A 225020	I.B.I.	0	1.188,19	1.188,19
2012 15 932A 225021	OTROS TRIBUTOS LOCALES	0	1.054,58	1.054,58
2012 15 932A 22601	ATENCIONES PROTOCOLARIAS Y REPRESENTACIONES	0	89.569,06	89.569,06
2012 15 932A 226020	CAMPAÑAS INSTITUCIONALES	0	105,26	105,26

AGENCIA ESTATAL DE ADMINISTRACIÓN TRIBUTARIA - 2012 - Euros

F.23.1.1.b) Información Presupuestaria. Presupuesto corriente. Gastos: Remanentes de crédito

PRESUPUESTARIA	DESCRIPCIÓN	REMANENTES COMPROMETIDOS	REMANENTES NO COMPROMETIDOS	TOTAL
2012 15 932A 226021	PUBLICIDAD EN BOLETINES OFIC. Y OTR.	0	5.843,09	5.843,09
2012 15 932A 226030	DER. LITIGIOS.INDEMNIZ.EMBARGOS ETC.	0	77.730,25	77.730,25
2012 15 932A 226031	COSTE ACCESO REGIST.PCOS. CONV. 08	0	15.975,72	15.975,72
2012 15 932A 22604	GASTOS OPERACIONES CONFIDENCIALES	0	85.520,00	85.520,00
2012 15 932A 22606	REUNIONES Y CONFERENCIAS	0	37.264,21	37.264,21
2012 15 932A 22607	OPOSICIONES Y PRUEBAS SELECTIVAS	0	21.343,73	21.343,73
2012 15 932A 226990	GASTOS COOPERACION OTRAS ADMONES.	0	68,71	68,71
2012 15 932A 226992	VARIOS	0	12.636,62	12.636,62
2012 15 932A 226993	SERVICIOS BANCARIOS Y SIMILARES	0	462,98	462,98
2012 15 932A 227000	LIMPIEZA EDIFICIOS	0	64.596,42	64.596,42
2012 15 932A 227001	LIMPIEZA BARCOS	0	3.398,55	3.398,55
2012 15 932A 227010	SEGURIDAD EDIFICIOS	7.449,28	21.538,76	28.988,04
2012 15 932A 227011	SEGURIDAD BARCOS	0	75.161,16	75.161,16
2012 15 932A 22702	VALORACIONES Y PERITAJES	0	2.249,14	2.249,14
2012 15 932A 22704	CUSTODIA, DEPÓSITO Y ALMACENAJE	1.597,20	12.252,65	13.849,85
2012 15 932A 227060	ESTUDIOS Y TRABAJOS TEC.INMUEBLES	0	927,6	927,6
2012 15 932A 227061	ESTUDIOS Y TRABAJOS TEC.EQUIPAMIENT	144.984,00	3.297,79	148.281,79
2012 15 932A 227062	ESTUDIOS Y TRABAJOS TEC.INFORMATICA	0	25.060,93	25.060,93
2012 15 932A 227063	RESTO DE ESTUDIOS Y TRABAJOS TECNIC.	0	5.151,24	5.151,24
2012 15 932A 227990	OPERACIONES TECNICAS DE VUELO	0	108.857,53	108.857,53
2012 15 932A 227991	ASISTENCIA CAMPANAS DE RENTA	0	6,48	6,48
2012 15 932A 227992	VARIOS	25.871,37	56.292,67	82.164,04
2012 15 932A 227993	SERVICIOS MEDICOS	0	8.724,26	8.724,26
2012 15 932A 23001	DIETAS FORMACION	0	8.068,20	8.068,20
2012 15 932A 23002	DIETAS DEL PERSONAL SINDICAL	0	56.060,42	56.060,42
2012 15 932A 23003	DIETAS CONVOCATORIA EXTERNA	0	9.876,96	9.876,96
2012 15 932A 23004	DIETAS MIEMBROS DE TRIBUNALES	0	2.232,65	2.232,65
2012 15 932A 23005	DIETAS PART.PRUEBAS PROM INTERNA	0	1.701,76	1.701,76
2012 15 932A 23009	DIETAS OPERATIVAS	0	115.678,82	115.678,82

AGENCIA ESTATAL DE ADMINISTRACIÓN TRIBUTARIA - 2012 - Euros

F.23.1.1.b) Información Presupuestaria. Presupuesto corriente. Gastos: Remanentes de crédito

PRESUPUESTARIA	DESCRIPCIÓN	REMANENTES COMPROMETIDOS	REMANENTES NO COMPROMETIDOS	TOTAL
2012 15 932A 23101	GASTOS DE LOCOMOCION DE FORMACION	0	992,7	992,7
2012 15 932A 23102	GASTOS DE LOCOMOC PERSONAL SINDICAL	0	32.014,84	32.014,84
2012 15 932A 23103	GASTOS LOCOMOC DE CONVOCAT EXTERNAS	0	17.184,12	17.184,12
2012 15 932A 23104	LOCOMOCION MIEMBROS TRIBUNALES	0	3.673,32	3.673,32
2012 15 932A 23105	LOCOM. PART.PRUEBAS PROM INTERNA	0	200,28	200,28
2012 15 932A 23109	GASTOS DE LOCOMOCION OPERATIVAS	0	259.991,28	259.991,28
2012 15 932A 232	TRASLADOS	0	122,9	122,9
2012 15 932A 23301	TRIBUNALES Y OTROS	0	357,35	357,35
2012 15 932A 23302	FORMACION	0	73.577,74	73.577,74
2012 15 932A 24000	PUBLICACIONES OFICIALES	0	2.521,82	2.521,82
2012 15 932A 310000	INTERESES PROVEED.DE INMOVILIZADO	0	10.000,00	10.000,00
2012 15 932A 352	INTERESES DE DEMORA	0	39.999,45	39.999,45
2012 15 932A 63002	EDIFICIOS Y OTRAS CONSTRUCCIONES	62.714,51	4.681.338,08	4.744.052,59
2012 15 932A 630030	INSTALACIONES.AREA DE EQUIPAMIENTO	0	3.982,50	3.982,50
2012 15 932A 630031	MAQUINARIA	0	407.125,40	407.125,40
2012 15 932A 630033	INSTALACIONES AREA DE SEGURIDAD	0	309,06	309,06
2012 15 932A 63004	ELEMENTOS DE TRANSPORTE	0	3.453,24	3.453,24
2012 15 932A 63005	MOBILIARIO Y ENSERES	0	747,87	747,87
2012 15 932A 630060	EQUIPOS INFORMATICOS	0	25,85	25,85
2012 15 932A 630061	OFIMATICA	0	2.031,87	2.031,87
2012 15 932A 630070	SOFTWARE EQUIPOS INFORMATICOS	0	0,02	0,02
2012 15 932A 630071	SOFTWARE OFIMATICA	0	274,16	274,16
2012 15 932A 83008	PRÉSTAMOS A CORTO PLAZO AL PERSONAL	0	118.432,90	118.432,90
TOTAL		543.987,18	10.928.290,47	11.472.277,65

AGENCIA ESTATAL DE ADMINISTRACIÓN TRIBUTARIA - 2012 - Euros

F.23.1.1.c) Información Presupuestaria. Presupuesto corriente. Gastos: Ejecución de proyectos

								INVERSIÓN A REALIZAR EN ANUALIDADES PENDIENTES							
								EJERCICIO N + 1		EJERCICIO N + 2		EJERCICIO N + 3		SUCESIVOS	
CÓDIGO PROYECTO	EXPLICACIÓN	PARTIDA PRESUPUESTARIA	INVERSIÓN TOTAL	EJERCICIO INICIAL	EJERCICIO FINAL	INVERSIÓN REALIZADA A 1 DE ENERO	INVERSIÓN REALIZADA EN EL EJERCICIO	CONTRATOS ABONO TOTAL	RESTO CONTRATOS	CONTRATOS ABONO TOTAL	RESTO CONTRATOS	CONTRATOS ABONO TOTAL	RESTO CONTRATOS	CONTRATOS ABONO TOTAL	RESTO CONTRATOS
92-15-302-0001	EDIFICIOS Y OTRAS CONSTRUCCIONES	2012 15 932A 63002	447.385.972,35	1992	2015	423.740.528,26	23.645.444,09	0	11.959.493,61	0	2.075.995,37	0	0	0	0
01-15-302-0001	INVERSIONES EN TERRENOS	2012 15 932A 600	3.670.795,35	1999	2015	3.670.795,35	0	0	0	0	0	0	0	0	0
92-15-302-0002	EQUIPOS PARA PROCESOS DE INFORMACIÓN	2012 15 932A 630060	264.583.275,42	1992	2015	257.749.422,52	6.833.852,90	0	2.751.971,00	0	0	0	0	0	0
93-15-302-0007	OFIMÁTICA	2012 15 932A 630061	123.928.715,98	1992	2015	119.386.674,37	4.542.041,61	0	0	0	0	0	0	0	0
95-15-302-0001	SOFTWARE INFORMÁTICO	2012 15 932A 63007	83.428.394,08	1993	2016	76.283.700,77	7.144.693,31	0	4.031.840,04	0	2.726.748,26	0	286.832,92	0	286.832,92
92-15-302-0003	MAQUINARIA, INSTALACIÓN Y UTILLAJE	2012 15 932A 63003	97.451.752,77	1992	2015	93.658.468,52	3.793.284,25	0	420.864,96	0	0	0	0	0	0
92-15-302-0005	MOBILIARIOS Y ENSERES	2012 15 932A 63005	138.479.414,18	1992	2015	136.991.269,47	1.488.144,71	0	0	0	0	0	0	0	0
92-15-302-0006	ELEMENTOS DE TRANSPORTE	2012 15 932A 63004	141.076.711,58	1992	2015	140.551.875,27	524.836,31	0	13.552,00	0	0	0	0	0	0
05-15-302-0001	OTRO INMOVILIZADO MATERIAL	2012 15 932A 63009	1.854.761,11	1997	2015	1.347.580,85	507.180,26	0	102.818,54	0	0	0	0	0	0
TOTAL			1.301.859.792,82			1.253.380.315,38	48.479.477,44	0	19.280.540,15	0	4.802.743,63	0	286.832,92	0	286.832,92

AGENCIA ESTATAL DE ADMINISTRACIÓN TRIBUTARIA - 2012 - Euros					
F.23.1.2.a1) Información Presupuestaria. Presupuesto corriente. Ingresos. Procesos de gestión: derechos anulados					
APLICACIÓN PRESUPUESTARIA	DESCRIPCIÓN	ANULACIÓN DE LIQUIDACIONES	APLAZAMIENTO Y FRACCIONAMIENTO	DEVOLUCIÓN DE INGRESOS	TOTAL DERECHOS ANULADOS
15 30908	DERECHOS DE EXAMEN	0	0	129,3	129,3
15 32203	DERIVADOS DE COSTAS PROCED. APREMIO	0	0	12.366,83	12.366,83
15 380	DE EJERCICIOS CERRADOS	0	0	376,22	376,22
15 39999	INGRESOS DIVERSOS	3.838,05	0	2,94	3.840,99
15 492	OTRAS TRANSFERENCIAS DE LA U.E.	0	0	22.662,08	22.662,08
TOTAL		3.838,05	0	35.537,37	39.375,42

AGENCIA ESTATAL DE ADMINISTRACIÓN TRIBUTARIA - 2012 - Euros

F.23.1.2.a3) Información Presupuestaria. Presupuesto corriente. Ingresos. Procesos de gestión: recaudación neta

APLICACIÓN PRESUPUESTARIA	DESCRIPCIÓN	RECAUDACIÓN TOTAL	DEVOLUCIONES DE INGRESO	RECAUDACIÓN NETA
15 30908	DERECHOS DE EXAMEN	21,56	129,3	-107,74
15 321	RENTA DE ADUANAS. DRECHOS MENORES	121.251,90	0	121.251,90
15 32201	ADMINISTRACIÓN Y COBRANZA	26.562.579,75	0	26.562.579,75
15 32203	DERIVADOS DE COSTAS PROCED. APREMIO	2.918.129,57	12.366,83	2.905.762,74
15 32204	DERVADOS COSTES REP. FABR. EF.TIMB	4.550.175,18	0	4.550.175,18
15 32900	SERVICIOS AJENOS	121.582,39	0	121.582,39
15 32901	PRESTACIÓN DE OTROS SERVICIOS	51.911,85	0	51.911,85
15 330	VENTA DE PUBLICACIONES PROPIAS	231.699,04	0	231.699,04
15 332	VENTA FOTOCOPIAS Y OT. PROD. REPRO	2.515,41	0	2.515,41
15 335	VENTAS DE MATERIAL DE DESECHO	3.825,28	0	3.825,28
15 337	VENTA DE IMPRESOS OFICIALES	63.735,34	0	63.735,34
15 339	VENTA DE OTROS BIENES	36.013,66	0	36.013,66
15 380	DE EJERCICIOS CERRADOS	467.993,50	376,22	467.617,28
15 395	RAPPELS POR COMPRA	3.326.567,30	0	3.326.567,30
15 398	INGRESOS EXTRAORDINARIOS	62.615,42	0	62.615,42
15 39904	SANCIONES INDEMNIZATORIAS	329.127,63	0	329.127,63
15 39999	INGRESOS DIVERSOS	271.101,16	2,94	271.098,22
15 40000	PARA GASTOS DE FUNCIONAMIENTO	816.009.727,48	0	816.009.727,48
15 40001	PARTICIP. RECAUDAC. ACTOS LIQUIDAC	216.725.970,00	0	216.725.970,00
15 40002	COMPENSAC.DE GTOS. DE OTROS SERVIC	2.931.450,00	0	2.931.450,00
15 40003	PREMIO COBRANZA RECURSOS UE	56.475.608,30	0	56.475.608,30
15 40100	DEL Mº INT GTOS. COMUNES C/ PLOMO	55.309,81	0	55.309,81
15 410	DE ORGANISMOS AUTONOMOS	434.615,44	0	434.615,44
15 492	OTRAS TRANSFERENCIAS DE LA U.E.	389.000,00	22.662,08	366.337,92
15 52001	INTERESES DE CUENTAS CORRIENTES	371.773,69	0	371.773,69
15 54099	OTROS PRODUCTOS DE INMUEBLES	24.072,12	0	24.072,12
15 559	OTRAS CONCESIONES Y APROVECHAMIENTO	5.288,69	0	5.288,69
15 61901	INMOVILIZADO MATERIAL	2.970,00	0	2.970,00
15 70000	PARA GASTOS DE INVERSIONES	19.459.999,96	0	19.459.999,96
15 70001	PARA I POR PART EN RECAU ACTOS LIQU	19.014.823,68	0	19.014.823,68
15 701	DE OTROS MINISTERIOS	715.000,00	0	715.000,00
15 83008	REINTEGRO DE PRESTAMO	607.897,51	0	607.897,51
TOTAL		1.172.344.352,62	35.537,37	1.172.308.815,25

AGENCIA ESTATAL DE ADMINISTRACIÓN TRIBUTARIA - 2012 - Euros

F.23.1.2.b) Información Presupuestaria. Presupuesto corriente. Ingresos. Devolución de ingresos

APLICACIÓN PRESUPUESTARIA	DESCRIPCIÓN	PENDIENTES DE PAGO A 1 DE ENERO	MODIFICACIÓN SALDO INICIAL Y ANULACIONES	RECONOCIDAS EN EL EJERCICIO	TOTAL DEVOLUCIONES RECONOCIDAS	PRESCRIPCIONES	PAGADAS EN EL EJERCICIO	PENDIENTES DE PAGO A 31 DE DICIEMBRE
15 30908	DERECHOS DE EXAMEN	0	0	129,3	129,3	0	129,3	0
15 32203	DERIVADOS DE COSTAS PROCED. APREMIO	0	0	12.366,83	12.366,83	0	12.366,83	0
15 380	DE EJERCICIOS CERRADOS	0	0	376,22	376,22	0	376,22	0
15 39999	INGRESOS DIVERSOS	0	0	2,94	2,94	0	2,94	0
15 492	OTRAS TRANSFERENCIAS DE LA U.E.	0	0	22.662,08	22.662,08	0	22.662,08	0
TOTAL		0	0	35.537,37	35.537,37	0	35.537,37	0

AGENCIA ESTATAL DE ADMINISTRACIÓN TRIBUTARIA - 2012 - Euros
F.23.2.1. Información Presupuestaria. Presupuestos cerrados. Gastos. Obligaciones de presupuestos cerrados

PARTIDA PRESUPUESTARIA	DESCRIPCIÓN	OBLIGACIONES PENDIENTES DE PAGO A 1 DE ENERO	MODIFICACIÓN SALDO INICIAL Y ANULACIONES	TOTAL OBLIGACIONES	PRESCRIPCIONES	PAGOS REALIZADOS	OBLIGACIONES PENDIENTES DE PAGO A 31 DE
1993 15 613G 63002	EDIFICIOS Y OTRAS CONSTRUCCIONES	84.508,47	0	84.508,47	0	0	84.508,47
2007 15 932A 227010	SEGURIDAD EDIFICIOS	1.133.754,49	0	1.133.754,49	0	0	1.133.754,49
2007 15 932A 227011	SEGURIDAD BARCOS	92.549,79	0	92.549,79	0	0	92.549,79
2007 15 932A 63002	EDIFICIOS Y OTRAS CONSTRUCCIONES	47.488,69	0	47.488,69	47.488,69	0	0
2008 15 932A 227010	SEGURIDAD EDIFICIOS	579.410,04	0	579.410,04	0	0	579.410,04
2008 15 932A 227011	SEGURIDAD BARCOS	82.745,34	0	82.745,34	0	0	82.745,34
2009 15 932A 227010	SEGURIDAD EDIFICIOS	131.535,18	0	131.535,18	0	0	131.535,18
2009 15 932A 22702	VALORACIONES Y PERITAJES	200	0	200	0	0	200
2009 15 932A 63002	EDIFICIOS Y OTRAS CONSTRUCCIONES	33,85	0	33,85	0	0	33,85
2010 15 932A 221993	SUMINISTROS VARIOS	10.814,70	0	10.814,70	0	0	10.814,70
2010 15 932A 22200	SERVICIO DE TELECOMUNICACIONES	1.248,41	0	1.248,41	0	1.248,41	0
2011 15 932A 16200	FORMACIÓN Y PERFECCIONAM. PERSONAL	277.741,45	0	277.741,45	0	277.741,45	0
2011 15 932A 16209	OTROS	2.419,20	0	2.419,20	0	2.419,20	0
2011 15 932A 202000	RENTA	1.229.096,31	0	1.229.096,31	0	1.229.096,31	0
2011 15 932A 202001	OTROS GASTOS ASIMILABLES	14.628,52	0	14.628,52	0	14.628,52	0
2011 15 932A 20201	GARAJES	12.580,86	0	12.580,86	0	12.580,86	0
2011 15 932A 20300	INSTALACIONES	551,23	0	551,23	0	551,23	0
2011 15 932A 20301	MAQUINARIA	1.062,00	0	1.062,00	0	1.062,00	0
2011 15 932A 20600	EQUIPOS INFORMATICOS	3.487.574,59	0	3.487.574,59	0	3.487.574,59	0
2011 15 932A 209	CÁNONES	17.168,32	0	17.168,32	0	17.168,32	0
2011 15 932A 212000	GESTION CENTRALIZADA	667.872,77	0	667.872,77	0	667.872,77	0
2011 15 932A 212001	GESTION DESCENTRALIZADA	868.980,18	0	868.980,18	0	868.980,18	0
2011 15 932A 212010	GESTION CENTRALIZADA	2.182,58	0	2.182,58	0	2.182,58	0
2011 15 932A 212011	GESTION DESCENTRALIZADA	1.042.419,74	0	1.042.419,74	0	1.023.825,48	18.594,26
2011 15 932A 212021	GESTION DESCENTRALIZADA	775.422,67	0	775.422,67	0	775.422,67	0
2011 15 932A 21300	INSTALACIONES	580.610,29	0	580.610,29	0	580.610,29	0
2011 15 932A 21301	MAQUINARIA	3.099,46	0	3.099,46	0	3.099,46	0
2011 15 932A 214	ELEMENTOS DE TRANSPORTE	1.107.498,31	0	1.107.498,31	0	1.107.498,31	0
2011 15 932A 21500	REPAR.MANTEN.Y CONSERV.REPROGR	175.401,01	-27,8	175.373,21	0	175.373,21	0
2011 15 932A 21501	REPAR. MANT.Y CONSER DE RESTO MOBIL	77.351,60	0	77.351,60	0	77.351,60	0
2011 15 932A 21600	EQUIPOS INFORMATICOS	2.192.787,99	0	2.192.787,99	0	2.192.787,99	0

AGENCIA ESTATAL DE ADMINISTRACIÓN TRIBUTARIA - 2012 - Euros
F.23.2.1. Información Presupuestaria. Presupuestos cerrados. Gastos. Obligaciones de presupuestos cerrados

PARTIDA PRESUPUESTARIA	DESCRIPCIÓN	OBLIGACIONES PENDIENTES DE PAGO A 1 DE ENERO	MODIFICACIÓN SALDO INICIAL Y ANULACIONES	TOTAL OBLIGACIONES	PRESCRIPCIONES	PAGOS REALIZADOS	OBLIGACIONES PENDIENTES DE PAGO A 31 DE
2011 15 932A 21601	OFIMATICA	605.179,77	0	605.179,77	0	605.179,77	0
2011 15 932A 220000	CONSUMIBLE DE OFICINA	100.901,27	0	100.901,27	0	100.901,27	0
2011 15 932A 22001	PRENSA, REVISTAS Y OTROS LIBROS	110.023,20	0	110.023,20	0	110.023,20	0
2011 15 932A 220020	TONER	537.407,80	0	537.407,80	0	537.407,80	0
2011 15 932A 220022	OTRO	49.941,25	0	49.941,25	0	49.941,25	0
2011 15 932A 220030	DE MATERIAL DE OFICINA	12.740,82	0	12.740,82	0	12.740,82	0
2011 15 932A 220031	INFORMATICOS	291.439,19	0	291.439,19	0	291.439,19	0
2011 15 932A 220032	OTROS	141.556,00	0	141.556,00	0	141.556,00	0
2011 15 932A 22100	ENERGÍA ELÉCTRICA	2.490.067,71	-15.124,45	2.474.943,26	0	2.474.943,26	0
2011 15 932A 22101	SUMINISTROS DE AGUA	44.322,06	0	44.322,06	0	44.322,06	0
2011 15 932A 22102	SUMINISTROS DE GAS	25.746,31	0	25.746,31	0	25.746,31	0
2011 15 932A 221030	CALEFACCION	202.947,28	0	202.947,28	0	202.947,28	0
2011 15 932A 221031	COMBUSTIBLES PARA VEHICULOSAUTOM	102.282,19	0	102.282,19	0	102.282,19	0
2011 15 932A 221032	COMBUSTIBLE PARA EMBARCACIONES	1.084.193,96	0	1.084.193,96	0	1.084.193,96	0
2011 15 932A 221033	COMBUSTIBLE PARA AERONAVES	94.277,03	0	94.277,03	0	94.277,03	0
2011 15 932A 22104	VESTUARIO	99.006,43	0	99.006,43	0	99.006,43	0
2011 15 932A 22106	PRODUCTOS FARMACEUTICOS	16.759,40	0	16.759,40	0	16.759,40	0
2011 15 932A 22109	LABORES FABRICA NAC MONEDA Y TIMBRE	3.587.761,01	0	3.587.761,01	0	3.587.761,01	0
2011 15 932A 22112	MATERIAL ELECTRO. ELECTRI.Y COMUNIC	10.772,76	0	10.772,76	0	10.772,76	0
2011 15 932A 221990	CAMPAÑAS E IMPRESOS TRIBUTARIOS	1.262.562,95	0	1.262.562,95	0	1.262.562,95	0
2011 15 932A 221991	GASTOS DE COMUNIDAD DE EDIFICIOS	40.681,13	0	40.681,13	0	40.681,13	0
2011 15 932A 221992	MATERIAL DE LABORATORIO	8.380,19	0	8.380,19	0	8.380,19	0
2011 15 932A 221993	SUMINISTROS VARIOS	37.200,91	0	37.200,91	0	37.200,91	0
2011 15 932A 221994	RECINTOS ADUAN. EN PUERTOS Y A AERO	24.234,67	0	24.234,67	0	24.234,67	0
2011 15 932A 22200	SERVICIO DE TELECOMUNICACIONES	1.757.223,22	0	1.757.223,22	0	1.757.223,22	0
2011 15 932A 22201	POSTALES	13.448.610,55	-231,15	13.448.379,40	0	13.448.379,40	0
2011 15 932A 22299	OTRAS COMUNICACIONES	65.519,64	0	65.519,64	0	65.519,64	0
2011 15 932A 22300	PARQUE MOVIL	36.672,17	0	36.672,17	0	36.672,17	0
2011 15 932A 22301	RESTO TRANSPORTES	13.461,63	0	13.461,63	0	13.461,63	0
2011 15 932A 22302	MUDANZAS	946,4	0	946,4	0	946,4	0
2011 15 932A 226020	CAMPAÑAS INSTITUCIONALES	28.294,77	0	28.294,77	0	28.294,77	0

AGENCIA ESTATAL DE ADMINISTRACIÓN TRIBUTARIA - 2012 - Euros
F.23.2.1. Información Presupuestaria. Presupuestos cerrados. Gastos. Obligaciones de presupuestos cerrados

PARTIDA PRESUPUESTARIA	DESCRIPCIÓN	OBLIGACIONES PENDIENTES DE PAGO A 1 DE ENERO	MODIFICACIÓN SALDO INICIAL Y ANULACIONES	TOTAL OBLIGACIONES	PRESCRIPCIONES	PAGOS REALIZADOS	OBLIGACIONES PENDIENTES DE PAGO A 31 DE
2011 15 932A 226030	DER. LITIGIOS.INDEMNIZ.EMBARGOS ETC	179.067,13	0	179.067,13	0	95.690,00	83.377,13
2011 15 932A 226992	VARIOS	1.200,00	0	1.200,00	0	1.200,00	0
2011 15 932A 227000	LIMPIEZA EDIFICIOS	2.912.254,96	0	2.912.254,96	0	2.912.177,45	77,51
2011 15 932A 227001	LIMPIEZA BARCOS	24.445,23	0	24.445,23	0	24.445,23	0
2011 15 932A 227010	SEGURIDAD EDIFICIOS	2.736.841,23	0	2.736.841,23	0	2.736.841,23	0
2011 15 932A 227011	SEGURIDAD BARCOS	458.916,42	0	458.916,42	0	458.916,42	0
2011 15 932A 22702	VALORACIONES Y PERITAJES	39.359,20	0	39.359,20	0	39.359,20	0
2011 15 932A 22704	CUSTODIA, DEPÓSITO Y ALMACENAJE	15.340,33	0	15.340,33	0	15.340,33	0
2011 15 932A 227060	ESTUDIOS Y TRABAJOS TEC.INMUEBLES	85.017,67	0	85.017,67	0	85.017,67	0
2011 15 932A 227061	ESTUDIOS Y TRABAJOS TEC.EQUIPAMIENT	177.603,29	0	177.603,29	0	177.603,29	0
2011 15 932A 227062	ESTUDIOS Y TRABAJOS TEC.INFORMATICA	5.870.159,12	0	5.870.159,12	0	5.870.159,12	0
2011 15 932A 227063	RESTO DE ESTUDIOS Y TRABAJOS TECNIC	5.922,42	0	5.922,42	0	5.922,42	0
2011 15 932A 227990	OPERACIONES TECNICAS DE VUELO	1.779.766,56	0	1.779.766,56	0	1.779.766,56	0
2011 15 932A 227991	ASISTENCIA CAMPAÑAS DE RENTA	1.218.692,79	0	1.218.692,79	0	1.218.692,79	0
2011 15 932A 227992	VARIOS	607.027,52	0	607.027,52	0	607.027,52	0
2011 15 932A 227993	SERVICIOS MEDICOS	408.526,19	0	408.526,19	0	408.526,19	0
2011 15 932A 23301	TRIBUNALES Y OTROS	2.648,15	0	2.648,15	0	2.648,15	0
2011 15 932A 24000	PUBLICACIONES OFICIALES	4.897,00	0	4.897,00	0	4.897,00	0
2011 15 932A 63002	EDIFICIOS Y OTRAS CONSTRUCCIONES	7.146.147,60	0	7.146.147,60	0	7.146.147,60	0
2011 15 932A 630030	INSTALACIONES.AREA DE EQUIPAMIENTO	944.494,85	0	944.494,85	0	944.494,85	0
2011 15 932A 630031	MAQUINARIA	1.230.275,94	0	1.230.275,94	0	1.230.275,94	0
2011 15 932A 630033	INSTALACIONES AREA DE SEGURIDAD	879.406,90	0	879.406,90	0	879.406,90	0
2011 15 932A 63004	ELEMENTOS DE TRANSPORTE	161.409,07	0	161.409,07	0	161.409,07	0
2011 15 932A 63005	MOBILIARIO Y ENSERES	3.308.343,86	0	3.308.343,86	0	3.281.989,34	26.354,52
2011 15 932A 630060	EQUIPOS INFORMATICOS	4.144.792,41	0	4.144.792,41	0	4.144.792,41	0
2011 15 932A 630061	OFIMATICA	7.915.135,56	0	7.915.135,56	0	7.892.009,92	23.125,64
2011 15 932A 630070	SOFTWARE EQUIPOS INFORMATICOS	3.211.646,35	0	3.211.646,35	0	3.211.646,35	0
2011 15 932A 630071	SOFTWARE OFIMATICA	49.176,31	0	49.176,31	0	49.176,31	0
2011 15 932A 63009	OTRO INMOVILIZADO MATERIAL	93.072,68	0	93.072,68	0	93.072,68	0
TOTAL		86.643.438,45	-15.383,40	86.628.055,05	47.488,69	84.313.485,44	2.267.080,92

AGENCIA ESTATAL DE ADMINISTRACIÓN TRIBUTARIA - 2012 - Euros

F.23.2.2.a) Información Presupuestaria. Presupuestos cerrados. Ingresos. Derechos pendientes de cobro totales

APLICACIÓN PRESUPUESTARIA	DESCRIPCIÓN	DERECHOS PENDIENTES DE COBRO A 1 DE ENERO	MODIFICACIONES SALDO INICIAL	DERECHOS ANULADOS	DERECHOS CANCELADOS	RECAUDACIÓN	DERECHOS PENDIENTES DE COBRO A 31 DE DICIEMBRE
15 380	DE EJERCICIOS CERRADOS	142.669,21	0	0	8.292,46	3.472,37	130.904,38
15 39999	OTROS INGRESOS DIVERSOS	135.847,81	0	5.664,06	3.667,89	13.397,65	113.118,21
15 40001	PARTICIP.EN RECAUDAC. ACTOS LIQUID.	80.932.424,92	0	0	0	80.932.424,92	0
15 40002	COMPENSAC.DE GTOS. DE OTROS SERVIC.	244.287,50	0	0	0	244.287,50	0
15 40003	SERVIC.PREST.ADMON.PUBLICAS.SUPRANAC.	33.885.365,02	0	0	0	33.885.365,02	0
15 40100	DEL Mº INT GTOS. COMUNES C/ PLOMO	38.100,25	0	0	0	37.875,64	224,61
15 70000	PARA INVERSIONES	17.538.000,00	0	0	0	17.538.000,00	0
15 70001	PARA I POR PART EN RECAU ACTOS LIQU.	3.166.915,18	0	0	0	3.166.915,18	0
TOTAL		136.083.609,89	0	5.664,06	11.960,35	135.821.738,28	244.247,20

AGENCIA ESTATAL DE ADMINISTRACIÓN TRIBUTARIA - 2012 - Euros**F.23.2.2.b) Información Presupuestaria. Presupuestos cerrados. Ingresos. Derechos anulados**

APLICACIÓN PRESUPUESTARIA	DESCRIPCIÓN	ANULACIÓN DE LIQUIDACIONES	APLAZAMIENTOS Y FRACCIONAMIENTOS	TOTAL DERECHOS ANULADOS
15 39999	OTROS INGRESOS DIVERSOS	5.664,06	0	5.664,06
	TOTAL	5.664,06	0	5.664,06

AGENCIA ESTATAL DE ADMINISTRACIÓN TRIBUTARIA - 2012 - Euros**F.23.2.2.c) Información Presupuestaria. Presupuestos cerrados. Ingresos. Derechos cancelados**

APLICACIÓN PRESUPUESTARIA	DESCRIPCIÓN	COBROS EN ESPECIE	INSOLVENCIAS	PRESCRIPCIONES	OTRAS CAUSAS	TOTAL DERECHOS CANCELADOS
15 380	DE EJERCICIOS CERRADOS	0	8.292,46	0	0	8.292,46
15 39999	OTROS INGRESOS DIVERSOS	0	3.667,89	0	0	3.667,89
	TOTAL	0	11.960,35	0	0	11.960,35

AGENCIA ESTATAL DE ADMINISTRACIÓN TRIBUTARIA - 2012 - Euros**F.23.2.3. Información Presupuestaria. Presupuestos cerrados. Variación de resultados presupuestarios de ejercicios anteriores**

	TOTAL VARIACIÓN DERECHOS	TOTAL VARIACIÓN OBLIGACIONES	VARIACIÓN DE RESULTADOS PRESUPUESTARIOS DE EJERCICIOS ANTERIORES
a) OPERACIONES CORRIENTES	-17.624,41	-15.383,40	-2.241,01
b) OPERACIONES DE CAPITAL	0	-47.488,69	47.488,69
1. TOTAL VARIACIONES OPERACIONES NO FINANCIERAS (a+b)	-17.624,41	-62.872,09	45.247,68
c) ACTIVOS FINANCIEROS	0	0	0
d) PASIVOS FINANCIEROS	0	0	0
2. TOTAL VARIACIÓN OPERACIONES FINANCIERAS (c+d)	0	0	0
TOTAL (1+2)	-17.624,41	-62.872,09	45.247,68

AGENCIA ESTATAL DE ADMINISTRACIÓN TRIBUTARIA - 2012 - Euros
F.23.3. Información Presupuestaria. Compromisos de gasto con cargo a presupuestos de ejercicios posteriores

PARTIDA PRESUPUESTARIA	DESCRIPCIÓN	COMPROMISOS DE GASTOS ADQUIRIDOS CON CARGO AL PRESUPUESTO DEL EJERCICIO				
		EJERCICIO N+1	EJERCICIO N+2	EJERCICIO N+3	EJERCICIO N+4	EJERCICIOS SUCESIVOS
15 932A 16200	FORMACIÓN Y PERFECCIONAM. PERSONAL	51.103,25	0	0	0	0
15 932A 202000	RENTA	29.330.888,92	24.767.869,43	18.870.876,83	9.432.961,17	6.968.921,87
15 932A 202001	OTROS GASTOS ASIMILABLES	28.513,65	2.376,14	0	0	0
15 932A 20201	GARAJES	92.618,09	10.151,69	10.151,69	0	0
15 932A 20300	INSTALACIONES	5.935,49	0	0	0	0
15 932A 20301	MAQUINARIA	6.534,00	0	0	0	0
15 932A 20600	EQUIPOS INFORMATICOS	21.284.425,75	0	0	0	0
15 932A 209	CÁNONES	47.399,30	0	0	0	0
15 932A 212000	GESTION CENTRALIZADA	1.320.029,83	189.610,74	0	0	0
15 932A 212001	GESTION DESCENTRALIZADA	2.573.203,07	226.947,85	53.090,37	0	0
15 932A 212011	GESTION DESCENTRALIZADA	10.406,29	0	0	0	0
15 932A 212020	GESTION CENTRALIZADA	20.714,38	0	0	0	0
15 932A 21300	INSTALACIONES	2.125.724,33	321.507,68	73.500,00	175.321,50	277.143,00
15 932A 21301	MAQUINARIA	4.638,48	0	0	0	0
15 932A 214	ELEMENTOS DE TRANSPORTE	697.060,00	918.486,00	612.324,00	0	0
15 932A 21500	REPAR.MANTEN.Y CONSERV.REPROGR	274.929,65	0	0	0	0
15 932A 21501	REPAR. MANT.Y CONSER DE RESTO MOBIL	46.942,59	0	0	0	0
15 932A 21600	EQUIPOS INFORMATICOS	8.030.172,77	1.663.844,57	2.408,78	0	0
15 932A 21601	OFIMATICA	1.199.738,96	0	0	0	0
15 932A 21602	GRANDES EQUIPOS DE IMPRESION CIE	1.161.365,38	0	0	0	0
15 932A 220000	CONSUMIBLE DE OFICINA	5.111,25	0	0	0	0
15 932A 22001	PRENSA, REVISTAS Y OTROS LIBROS	41.811,55	0	0	0	0
15 932A 220030	DE MATERIAL DE OFICINA	21.338,50	0	0	0	0
15 932A 22100	ENERGÍA ELÉCTRICA	7.094.446,95	1.162.784,44	51.809,40	0	0
15 932A 22112	MATERIAL ELECTRO. ELECTRI.Y COMUNIC.	21.770,00	0	0	0	0
15 932A 221990	CAMPAÑAS E IMPRESOS TRIBUTARIOS	1.287.769,60	0	0	0	0
15 932A 221992	MATERIAL DE LABORATORIO	43.944,15	0	0	0	0
15 932A 221993	SUMINISTROS VARIOS	17.980,99	0	0	0	0

AGENCIA ESTATAL DE ADMINISTRACIÓN TRIBUTARIA - 2012 - Euros

F.23.3. Información Presupuestaria. Compromisos de gasto con cargo a presupuestos de ejercicios posteriores

PARTIDA PRESUPUESTARIA	DESCRIPCIÓN	COMPROMISOS DE GASTOS ADQUIRIDOS CON CARGO AL PRESUPUESTO DEL EJERCICIO				
		EJERCICIO N+1	EJERCICIO N+2	EJERCICIO N+3	EJERCICIO N+4	EJERCICIOS SUCESIVOS
15 932A 22200	SERVICIO DE TELECOMUNICACIONES	11.839.476,72	11.829.397,52	11.852.279,15	8.887.696,85	0
15 932A 22201	POSTALES	4.194.024,20	21.713,21	0	0	0
15 932A 22299	OTRAS COMUNICACIONES	24.393,60	0	0	0	0
15 932A 22301	RESTO TRANSPORTES	38.748,73	0	0	0	0
15 932A 22302	MUDANZAS	59.822,40	0	0	0	0
15 932A 22499	OTRAS PRIMAS DE SEGUROS	4.507,37	0	0	0	0
15 932A 226020	CAMPAÑAS INSTITUCIONALES	320.650,00	0	0	0	0
15 932A 226992	VARIOS	8.832,00	0	0	0	0
15 932A 227000	LIMPIEZA EDIFICIOS	13.422.161,78	4.139.431,89	648.592,20	0	0
15 932A 227001	LIMPIEZA BARCOS	179.324,35	0	0	0	0
15 932A 227010	SEGURIDAD EDIFICIOS	12.158.144,86	2.375.636,09	2.036.723,01	0	0
15 932A 227011	SEGURIDAD BARCOS	2.265.669,03	141.126,24	0	0	0
15 932A 22702	VALORACIONES Y PERITAJES	450.000,00	300.000,00	0	0	0
15 932A 22704	CUSTODIA, DEPÓSITO Y ALMACENAJE	106.997,17	85.104,96	0	0	0
15 932A 227060	ESTUDIOS Y TRABAJOS TEC.INMUEBLES	13.310,00	0	0	0	0
15 932A 227061	ESTUDIOS Y TRABAJOS TEC.EQUIPAMIENT.	1.192.939,37	988.015,09	0	0	0
15 932A 227062	ESTUDIOS Y TRABAJOS TEC.INFORMATICA	13.825.031,26	7.121.634,42	0	0	0
15 932A 227990	OPERACIONES TECNICAS DE VUELO	5.094.942,52	3.088.891,89	0	0	0
15 932A 227991	ASISTENCIA CAMPAÑAS DE RENTA	13.033.161,29	0	0	0	0
15 932A 227992	VARIOS	1.391.978,69	490.910,30	0	0	0
15 932A 227993	SERVICIOS MEDICOS	319.242,80	0	0	0	0
15 932A 63002	EDIFICIOS Y OTRAS CONSTRUCCIONES	11.959.493,61	2.075.995,37	0	0	0
15 932A 630030	INSTALACIONES.AREA DE EQUIPAMIENTO	31.547,46	0	0	0	0
15 932A 630031	MAQUINARIA	389.317,50	0	0	0	0
15 932A 63004	ELEMENTOS DE TRANSPORTE	13.552,00	0	0	0	0
15 932A 630060	EQUIPOS INFORMATICOS	2.751.971,00	0	0	0	0
15 932A 630070	SOFTWARE EQUIPOS INFORMATICOS	4.031.840,04	2.726.748,26	286.832,92	286.832,92	0
15 932A 63009	OTRO INMOVILIZADO MATERIAL	102.818,54	0	0	0	0
TOTAL		176.070.415,46	64.648.183,78	34.498.588,35	18.782.812,44	7.246.064,87

AGENCIA ESTATAL DE ADMINISTRACIÓN TRIBUTARIA - 2012 - Euros

F.23.5. Información Presupuestaria. Remanente de tesorería

Nº DE CUENTAS	COMPONENTES	EJERCICIO N		EJERCICIO N-1	
57, 556	1.(+) Fondos líquidos		9.410.452,79		12.698.582,78
	2.(+) Derechos pendientes de cobro		128.409.955,24		136.412.425,08
430	-(+) del Presupuesto corriente	127.907.884,14		135.816.136,21	
431	-(+) de Presupuestos cerrados	244.247,20		267.473,68	
246, 247, 260, 265, 440, 442, 449, 456, 470, 471, 472, 537, 538, 550, 565, 566	-(+) de operaciones no presupuestarias	257.823,90		328.815,19	
435, 436	-(+) de operaciones comerciales	0		0	
	3.(-) Obligaciones pendientes de pago		108.904.700,35		129.436.948,24
400	-(+) del Presupuesto corriente	76.641.805,39		84.479.149,49	
401	-(+) de Presupuestos cerrados	2.267.080,92		2.164.288,96	
167, 168, 180, 185, 410, 412, 419, 453, 456, 475, 476, 477, 517, 518, 550, 560, 561	-(+) de operaciones no presupuestarias	29.995.814,04		42.793.509,79	
405, 406	-(+) de operaciones comerciales	0		0	
	4.(+) Partidas pendientes de aplicación		-111.138,20		226.541,95
554, 559	-(-) cobros realizados pendientes de aplicación definitiva	225.041,89		12.860,93	
555, 5581, 5585	-(+) pagos realizados pendientes de aplicación definitiva	113.903,69		239.402,88	
	I. Remanente de tesorería total (1 + 2 - 3 + 4)		28.804.569,48		19.900.601,57
	II. Exceso de financiación afectada		0		0
295, 298, 490, 595, 598	III. Saldos de dudoso cobro		0		0
	IV. Remanente de tesorería no afectado = (I - II - III)		28.804.569,48		19.900.601,57

AGENCIA ESTATAL DE ADMINISTRACIÓN TRIBUTARIA - 2012 - Euros

F.23.6.1 Información Presupuestaria. Derechos presupuestarios pendientes de cobro según su grado de exigibilidad.Presupuesto corriente

APLICACIÓN	DESCRIPCIÓN	PENDIENTES	SUSPENDIDOS	APLAZAMIENTO O FRACCIONAMIENTO		EN PERIODO	EN PERIODO	TOTAL DERECHOS
				DE NOTIFICAR		SOLICITADO	CONCEDIDO	VOLUNTARIO
15 380	DE EJERCICIOS CERRADOS	0	0	0	0	0	76.461,69	76.461,69
15 39999	INGRESOS DIVERSOS	0	0	0	0	0	27.595,07	27.595,07
15 40000	PARA GASTOS DE FUNCIONAMIENTO	0	0	0	0	73.564.302,52	0	73.564.302,52
15 40001	PARTICIP. RECAUDAC. ACTOS LIQUIDAC	0	0	0	0	33.399.150,00	0	33.399.150,00
15 40003	PREMIO COBRANZA RECURSOS UE	0	0	0	0	11.295.121,70	0	11.295.121,70
15 40100	DEL Mº INT GTOS. COMUNES C/ PLOMO	0	0	0	0	43.596,80	0	43.596,80
15 70000	PARA GASTOS DE INVERSIONES	0	0	0	0	3.970.000,04	0	3.970.000,04
15 70001	PARA INV POR PART RECAU ACTOS LIQU.	0	0	0	0	5.531.656,32	0	5.531.656,32
TOTAL		0	0	0	0	127.803.827,38	104.056,76	127.907.884,14

AGENCIA ESTATAL DE ADMINISTRACIÓN TRIBUTARIA - 2012 - Euros

F.23.6.2 Información Presupuestaria. Derechos presupuestarios pendientes de cobro según su grado de exigibilidad. Presupuestos cerrados

APLICACIÓN	DESCRIPCIÓN	PENDIENTES	SUSPENDIDOS	APLAZAMIENTO O FRACCIONAMIENTO		EN PERIODO	EN PERIODO	TOTAL DERECHOS
				SOLICITADO	CONCEDIDO	VOLUNTARIO	EJECUTIVO	PENDIENTES DE COBRO
15 380	DE EJERCICIOS CERRADOS	0	0	0	0	0	130.904,38	130.904,38
15 39999	OTROS INGRESOS DIVERSOS	0	0	0	0	0	113.118,21	113.118,21
15 40100	DEL Mº INT GTOS. COMUNES C/ PLOMO	0	0	0	0	224,61	0	224,61
TOTAL		0	0	0	0	224,61	244.022,59	244.247,20

AGENCIA ESTATAL DE ADMINISTRACIÓN TRIBUTARIA - 2012 - Euros

F.23.7. Balance de resultados e informe de gestión

A) GRADO DE REALIZACIÓN DE OBJETIVOS

PROGRAMAS DE GASTO		OBJETIVO	ACTIVIDADES	INDICADOR	PREVISTO	REALIZADO	DESVIACIONES	
CÓDIGO	DESCRIPCIÓN						ABSOLUTAS	%
932A	Aplicación del Sistema Tributario Estatal	Mejorar la asistencia al contribuyente para facilitar el cumplimiento voluntario de sus obligaciones fiscales	Información y asistencia al contribuyente.	Servicios de atención telefónica: contactos telefónicos. (Número)	16.550.000,00	12.801.419,00	-3.748.581,00	-22,65
			Telematización de la gestión de los tributos.	Utilización de la Administración electrónica. (Porcentaje)	33	38,7	5,7	17,27
			Agilización de la gestión de los tributos.	Plazo de resol. recursos reposición, dev.de ingresos indebidos, ejec.de resol. (Número de días)	30	37	7	23,33
932A	Aplicación del Sistema Tributario Estatal	Luchar contra incump. tribut. y fraude fiscal mediante actuac. de control, invest. y gestión recaud	Resultados de prevención y control.	Efecto recaudatorio directo. (Millones de Euros)	8.171,73	10.400,95	2.229,22	27,28
			Actuaciones de prevención y control.	Actuaciones de prevención. (Número de actuaciones)	2.498.203,00	3.402.277,00	904.074,00	36,19
				Actuaciones de control selectivo e investigación. (Número de actuaciones).	542.281,00	664.138,00	121.857,00	22,47
				Actuaciones de control extensivo. (Número de actuaciones)	6.616.390,00	7.770.672,00	1.154.282,00	17,45
				Gestión recaudatoria de deuda. (Millones de Euros)	15.521,28	20.314,79	4.793,51	30,88

AGENCIA ESTATAL DE ADMINISTRACIÓN TRIBUTARIA - 2012 - Euros

F.23.7. Balance de resultados e informe de gestión

B) COSTE DE LOS OBJETIVOS REALIZADOS							
PROGRAMAS DE GASTO				DESVIACIONES			
CÓDIGO	DESCRIPCIÓN	OBJETIVO	ACTIVIDADES	COSTE PREVISTO (CRÉDITOS DEFINITIVOS)	COSTE REALIZADO (OBLIGACIONES RECONOCIDAS)	ABSOLUTAS	%
932A	Aplicación del Sistema Tributario Estatal	Mejorar la asistencia al contribuyente para facilitar el cumplimiento voluntario de sus obligaciones fiscales		519.952.078,18	516.543.167,12	-3.408.911,06	-0,66
932A	Aplicación del Sistema Tributario Estatal	Luchar contra incump. tribut. y fraude fiscal mediante actuac. de control, invest. y gestión recaud		779.928.117,26	774.814.750,67	-5.113.366,59	-0,66

AGENCIA ESTATAL DE ADMINISTRACIÓN TRIBUTARIA - 2012 - Euros

F.24.1. Indicadores financieros y patrimoniales

			Fondos líquidos	9.410.452,79			
a) LIQUIDEZ INMEDIATA:	8,62	:	-----				
			Pasivo corriente	109.129.742,24			
			Fondos líquidos + Derechos pendientes de cobro	9.410.452,79	+	128.450.145,20	
b) LIQUIDEZ A CORTO PLAZO	126,33	:	-----				
			Pasivo corriente	109.129.742,24			
			Activo Corriente	138.413.911,27			
c) LIQUIDEZ GENERAL	126,83	:	-----				
			Pasivo corriente	109.129.742,24			
			Pasivo corriente + Pasivo no corriente	109.129.742,24	+	0	
d) ENDEUDAMIENTO	9,08	:	-----				
			Pasivo corriente + Pasivo no corriente + Patrimonio neto	109.129.742,24	+	0	+ 1.093.001.461,03
			Pasivo corriente	109.129.742,24			
e) RELACIÓN DE ENDEUDAMIENTO	0	:	-----				
			Pasivo no corriente	0			
			Pasivo corriente + Pasivo no corriente	109.129.742,24	+	0	
f) CASH-FLOW	217,69	:	-----				
			Flujos netos de gestión	50.129.846,38			

AGENCIA ESTATAL DE ADMINISTRACIÓN TRIBUTARIA - 2012 - Euros

F.24.1. Indicadores financieros y patrimoniales

g) RATIOS DE LA CUENTA DEL RESULTADO ECONÓMICO PATRIMONIAL

Nota: Las ratios deben aparecer expresadas en tanto por ciento y con dos decimales.

1) Estructura de los ingresos

INGRESOS DE GESTIÓN ORDINARIA (IGOR)

ING.TRIB / IGOR	TRANFS / IGOR	VN y PS / IGOR	Resto IGOR / IGOR
0	97,27	0	2,73

2) Estructura de los gastos

GASTOS DE GESTIÓN ORDINARIA (GGOR)

G. PERS. / GGOR	TRANFS / GGOR	APROV / GGOR	Resto GGOR / GGOR
71,52	0	0	28,48

			Gastos de gestión ordinaria	1.290.833.937,47			
3) Cobertura de los gastos corrientes	99,66	:	-----				
			Ingresos de gestión ordinaria	1.295.300.796,50			

AGENCIA ESTATAL DE ADMINISTRACIÓN TRIBUTARIA - 2012 - Euros				
F.24.2. Indicadores presupuestarios				
a) Del presupuesto de gastos corrientes:				
			Obligaciones reconocidas netas	1.291.357.917,79
1) EJECUCIÓN DEL PRESUPUESTO DE GASTOS	99,12	:	-----	
			Créditos totales	1.302.830.195,44
			Pagos realizados	1.214.716.112,40
2) REALIZACIÓN DE PAGOS	94,07	:	-----	
			Obligaciones reconocidas netas	1.291.357.917,79
			Obligaciones reconocidas netas (Capítulo 6 + 7)	48.479.477,44
3) ESFUERZO INVERSOR	3,75	:	-----	
			Total obligaciones reconocidas netas	1.291.357.917,79
			Obligaciones pendientes de pago x 365	27.974.258.967,35
4) PERIODO MEDIO DE PAGO	21,66	:	-----	
			Obligaciones reconocidas netas	1.291.357.917,79
b) Del presupuesto de ingresos corriente:				
			Derechos reconocidos netos	1.300.216.699,39
1) EJECUCIÓN DEL PRESUPUESTO DE INGRESOS	99,8	:	-----	
			Previsiones definitivas	1.302.830.195,44
			Recaudación neta	1.172.308.815,25
2) REALIZACIÓN DE COBROS	90,16	:	-----	
			Derechos reconocidos netos	1.300.216.699,39
			Derechos pendientes de cobro x 365	46.686.377.711,10
3) PERIODO MEDIO DE COBRO	35,91	:	-----	
			Derechos reconocidos netos	1.300.216.699,39

AGENCIA ESTATAL DE ADMINISTRACIÓN TRIBUTARIA - 2012 - Euros

F.24.2. Indicadores presupuestarios

c) De presupuestos cerrados:			
			Pagos
			84.313.485,44
1) REALIZACIÓN DE PAGOS	97,33	:	-----
			Saldo inicial de obligaciones (+/- modificaciones y anulaciones)
			86.628.055,05
			Cobros
			135.821.738,28
2) REALIZACIÓN DE COBROS	99,81	:	-----
			Saldo inicial de derechos (+/- modificaciones y anulaciones)
			136.077.945,83

F.27. ACONTECIMIENTOS POSTERIORES AL CIERRE

No hay acontecimientos posteriores a 31 de diciembre.



AGENCIA ESTATAL DE ADMINISTRACIÓN TRIBUTARIA EJERCICIO 2012

Ministerio de Hacienda y
Administraciones Públicas

1.RELACIÓN DE NOTAS EN LA MEMORIA SIN CONTENIDO

NOTA	Descripción
2	Gestión indirecta servicios públicos, convenios y otras formas de colaboración
6	Inversiones inmobiliarias
8	Arrendamientos financieros y otras operaciones de naturaleza similar
11	Coberturas contables
12	Activos construidos o adquiridos para otras entidades y otras existencias
13	Moneda extranjera
15	Provisiones y contingencias
16	Información sobre medio ambiente
17	Activos en estado de venta
19	Operaciones por administración de recursos por cuenta de otros entes públicos
22	Valores recibidos en depósito
25	Información sobre el coste de las actividades
26	Indicadores de gestión

2.INFORMACIÓN INCLUIDA EN EL C38

En el fichero c38 se han incluido los contratos menores y los patrimoniales en el procedimiento de adjudicación directa.

Los expedientes tramitados a través del Servicio Central de Suministros son los que figuran en el procedimiento de adjudicación restringido multiplicidad de criterios, con el único objetivo de diferenciarlos del resto



AGENCIA ESTATAL DE ADMINISTRACIÓN TRIBUTARIA
EJERCICIO 2012

3.CORRESPONDENCIA DEL CONCEPTO 311006 CON LAS CUENTAS CONTABLES

En el fichero C19 de operaciones no presupuestarios, aparece el concepto 311006 con un saldo inicial deudor por importe de 239.402,88 € y unas disminuciones al saldo inicial por 61,37 €. Esto es debido a que se corresponde con las cuentas que se muestran en el cuadro siguiente y como se puede observar hay tres de ellas que tienen saldo inicial acreedor e igualmente hay rectificaciones al saldo inicial acreedor.

DESCRIPCIÓN CUENTA	CUENTA	CONCEPTO	DESCRIPCIÓN CONCEPTO	Sdo. Inic. D	Sdo. Inic. A	Rect. SID	Rect. SIA	CARGOS	ABONOS
RECLAMACIONES	5550	311006	PAGOS PTES. APLICACIÓN	0,00	31.124,62	0,00	61,37	1.675.898,43	1.643.038,95
SUPLIDOS B.O.E	55510	311006	PAGOS PTES. APLICACIÓN	49.333,23	0,00	0,00	0,00	57.693,06	61.703,19
SUPLIDOS.TASAS	55512	311006	PAGOS PTES. APLICACIÓN	243.163,85	0,00	0,00	0,00	42.804,96	134.460,00
SUPLIDOS ADUANAS	55513	311006	PAGOS PTES. APLICACIÓN	0,97	0,00	0,00	0,00	42.826,70	42.826,70
NOMINA LIQUIDO A PAGAR	55520	311006	PAGOS PTES. APLICACIÓN	0,00	0,00	0,00	0,00	684.926.726,60	684.926.726,60
REINTEGROS	55521	311006	PAGOS PTES. APLICACIÓN	0,00	70.811,78	0,00	0,00	114.463,25	82.492,88
PENSIONES LIQUIDO A PAGAR	55522	311006	PAGOS PTES. APLICACIÓN	0,00	0,00	0,00	0,00	116.151,94	116.151,94
LIQUIDO DE DIETAS	55524	311006	PAGOS PTES. APLICACIÓN	0,00	0,00	0,00	0,00	5.288.500,56	5.288.500,56
INCIDENCIAS EN PAGOS	5553	311006	PAGOS PTES. APLICACIÓN	0,00	10.636,30	0,00	0,00	62.874,90	54.751,64
GESCAJA PTES. DE APLICAR	5554	311006	PAGOS PTES. APLICACIÓN	0,00	0,00	0,00	0,00	719.592,12	719.592,12
TRANSITORIA MOD. NIF	5555	311006	PAGOS PTES. APLICACIÓN	0,00	0,00	0,00	0,00	56.119,68	56.119,68
OTROS GTOS.PTES. DE IMPUT.	5559	311006	PAGOS PTES. APLICACIÓN	59.477,53	0,00	0,00	0,00	701.351,72	804.077,48
			TOTAL	351.975,58	112.572,70	0,00	61,37	693.805.003,92	693.930.441,74



AGENCIA ESTATAL DE ADMINISTRACIÓN TRIBUTARIA
EJERCICIO 2012

4.CORRESPONDENCIA DEL CONCEPTO 320006 CON LAS CUENTAS CONTABLES

En el fichero C19 de operaciones no presupuestarios, aparece el concepto 320006 con un saldo inicial acreedor por importe de 40.399,74 €. Esto es debido a que se corresponde con las cuentas que se muestran en el cuadro siguiente y como se puede observar hay una de ellas que tienen saldo deudor.

DESCRIPCIÓN CUENTA	CUENTA	CONCEPTO	DESCRIPCIÓN CONCEPTO	Sdo. Inic. D	Sdo. Inic. A	Rect. SID	Rect. SIA	CARGOS	ABONOS
EMBARGO JUSTICIA	41992	320006	RETENCIONES JUDICIALES	6.977,87	0,00	0,00	0,00	130.165,47	128.824,70
RETENCIONES JUDICIALES	419950	320006	RETENCIONES JUDICIALES	0,00	47.377,61	0,00	0,00	865.242,46	857.788,14
			TOTAL	6.977,87	47.377,61	0,00	0,00	995.407,93	986.612,84



MINISTERIO
DE HACIENDA Y
ADMINISTRACIONES
PÚBLICAS

SECRETARÍA DE ESTADO DE
PRESUPUESTOS Y GASTOS
INTERVENCIÓN GENERAL DE
LA ADMINISTRACIÓN DEL ESTADO

**AGENCIA ESTATAL DE ADMINISTRACIÓN
TRIBUTARIA (AEAT)**
Auditoría de las cuentas anuales
Ejercicio 2012
Intervención Delegada en la AEAT



ÍNDICE

	<u>Página</u>
I. Introducción.....	1
II. Objetivos y alcance del trabajo.....	2
III. Opinión sobre las cuentas anuales.....	4



I. Introducción.

La Intervención General de la Administración del Estado (IGAE), a través de la Intervención Delegada en la Agencia Estatal de Administración Tributaria (AEAT), en uso de las competencias que le atribuye el artículo 168 de la Ley General Presupuestaria, ha realizado el presente informe de auditoría de las cuentas de la AEAT correspondientes a 2012.

Las Cuentas Anuales fueron formuladas por la AEAT y puestas a disposición de esta Intervención Delegada el 25 de marzo de 2013 de acuerdo con el procedimiento que se establece en la Orden EHA/777/2005.

Nuestro trabajo se ha realizado de acuerdo con las Normas de Auditoría del Sector Público.



II. Objetivos y alcance del trabajo.

El objetivo de nuestro trabajo es comprobar si las cuentas anuales examinadas representan en todos los aspectos significativos la imagen fiel del patrimonio, de la situación financiera y de los resultados de la entidad de acuerdo con las normas y principios contables y presupuestarios que son de aplicación y contienen la información necesaria para su interpretación y comprensión adecuada. Asimismo, nuestro trabajo ha comprendido la verificación de que la entidad ha cumplido con las reglas o normas presupuestarias contenidas en la Ley General Presupuestaria y en su normativa presupuestaria específica.

Asimismo, los trabajos realizados incluyen la comprobación de la cuantificación del importe de la base de cálculo del porcentaje de participación en la recaudación bruta derivada de los actos de liquidación y gestión recaudatoria o de otros actos administrativos acordados o dictados por la AEAT, según lo establecido en el apartado 5.b) del artículo 103 de la Ley 31/1990, de 27 de diciembre, de Presupuestos Generales del Estado para 1991, por el que se crea la Agencia Estatal de Administración Tributaria.

Nuestro examen comprende, el Balance de Situación a 31 de diciembre de 2012, la Cuenta del Resultado Económico-Patrimonial, el Estado de Liquidación del Presupuesto, el Estado de Cambios en el Patrimonio Neto, el Estado de Flujos de Efectivo y la Memoria correspondientes al ejercicio anual terminado en dicha fecha.

Nuestra opinión se refiere exclusivamente a las cuentas anuales del ejercicio 2012. Con fecha 13 de julio de 2012 emitimos nuestro informe de auditoría acerca de las cuentas anuales del ejercicio 2011, formuladas conforme a los principios y normas contables aplicables en la normativa española vigente en dicho ejercicio, en el que expresamos una opinión favorable.

La información relativa a las Cuentas Anuales a que se refiere este informe de auditoría queda contenida en el fichero 15302-2012-F-130320-095956 cuyo resumen electrónico es 398839D479E829D7FC61EA2EF477E14F y que está depositado en el Registro Digital de Cuentas Públicas (RED.coa) de la



Intervención General de la Administración del Estado.

En el desarrollo de nuestro trabajo no ha existido ninguna limitación en la aplicación de las normas y procedimientos de auditoría.



III. Opinión sobre las cuentas anuales.

En nuestra opinión, las cuentas anuales de la AEAT correspondientes al ejercicio 2012 representan en todos los aspectos significativos la imagen fiel del patrimonio, de la situación financiera y de los resultados de la entidad y contienen la información necesaria para su interpretación y comprensión adecuada, de conformidad con las normas y principios contables que son de aplicación.

Asimismo, en nuestra opinión se han cumplido razonablemente las reglas y normas presupuestarias contenidas en la Ley General Presupuestaria y en su normativa presupuestaria específica.

El presente informe de auditoría ha sido firmado electrónicamente con fecha de 26 de junio de 2013 por José Miguel González Tallón, Interventor Delegado en la Agencia Estatal de Administración Tributaria, y por María Inmaculada Bernabé Fernández, Interventora Delegada Adjunta en la Agencia Estatal de Administración Tributaria, según se refleja en la validación que consta en el margen izquierdo de cada página.