



Agencia Tributaria

---

# **CUENTAS ANUALES**

**2014**



- 
- A. BALANCE**
  - B. CUENTA DEL RESULTADO ECONÓMICO PATRIMONIAL**
  - C. ESTADO DE CAMBIOS EN EL PATRIMONIO NETO**
  - D. ESTADO DE FLUJOS DE EFECTIVO**
  - E. ESTADO DE LIQUIDACIÓN DEL PRESUPUESTO**
  - F. MEMORIA**
  - G. INFORMACIÓN ADICIONAL A LA MEMORIA**
  - H. INFORME DE AUDITORÍA**
-

AGENCIA ESTATAL DE ADMINISTRACIÓN TRIBUTARIA - 2014 - Cuentas Formuladas - Euros

A. Balance

Nº CTAS.	ACTIVO	NOTAS EN MEMORIA	EJ. N	EJ. N-1	Nº CTAS.	PATRIMONIO NETO Y PASIVO	NOTAS EN MEMORIA	EJ. N	EJ. N-1
	<b>A) Activo no corriente</b>		1.062.984.389,79	1.057.419.248,86		<b>A) Patrimonio neto</b>		-1.090.172.972,79	1.090.679.240,60
	<b>I. Inmovilizado intangible</b>		13.567.281,36	11.159.326,91	100	<b>I. Patrimonio aportado</b>		1.090.652.478,98	1.084.082.242,17
200, 201, (2800), (2801)	1. Inversión en investigación y desarrollo		0	0		<b>II. Patrimonio generado</b>		-9.469.968,91	-2.393.464,29
203 (2803) (2903)	2. Propiedad industrial e intelectual		0	0	120	1. Resultados de ejercicios anteriores		-2.393.464,29	410.283,21
206 (2806) (2906)	3. Aplicaciones informáticas	7	13.567.281,36	11.159.326,91	129	2. Resultados de ejercicio	3.3	-7.076.504,62	-2.803.747,50
207 (2807) (2907)	4 Inversiones sobre activos utilizados en régimen de arrendamiento o cedidos		0	0	11	3. Reservas		0	0
208, 209 (2809) (2909)	5. Otro inmovilizado intangible		0	0		<b>III. Ajustes por cambio de valor</b>		0	0
	<b>II. Inmovilizado material</b>	5	1.049.417.108,43	1.046.256.649,77	136	1. Inmovilizado no financiero		0	0
210 (2810) (2910) (2990)	1. Terrenos		273.596.778,39	265.570.477,28	133	2. Activos financieros disponibles para la venta		0	0
211 (2811) (2911) (2991)	2. Construcciones	3.3	594.825.059,25	587.774.376,75	134	3. Operaciones de cobertura		0	0
212 (2812) (2912) (2992)	3. Infraestructuras		0	0	130, 131, 132	<b>IV. Otros incrementos patrimoniales pendientes de imputación a resultados</b>		8.990.462,72	8.990.462,72
213 (2813) (2913) (2993)	4. Bienes del patrimonio histórico		0	0		<b>B) Pasivo no corriente</b>		0	0
214, 215, 216, 217, 218, 219, (2814) (2815) (2816) (2817) (2818) (2819) (2914) (2915) (2916) (2917) (2918) (2919) (2999)	5. Otro inmovilizado material		180.995.270,79	192.911.795,74	14	<b>I. Provisiones a largo plazo</b>		0	0
2300, 2310, 232, 233, 234, 235, 237, 2390	6. Inmovilizado en curso y anticipos		0	0		<b>II. Deudas a largo plazo</b>		0	0
	<b>III. Inversiones Inmobiliarias</b>		0	0	15	1. Obligaciones y otros valores negociables		0	0
220 (2820) (2920)	1. Terrenos		0	0	170, 177	2. Deudas con entidades de crédito		0	0
221 (2821) (2921)	2. Construcciones		0	0	176	3. Derivados financieros		0	0
2301, 2311, 2391	3. Inversiones inmobiliarias en curso y anticipos		0	0	171, 172, 173, 178, 18	4. Otras deudas		0	0
	<b>IV. Inversiones financieras a largo plazo en entidades del grupo, multigrupo y asociadas</b>		0	0	174	5. Acreedores por arrendamiento financiero a largo plazo		0	0
2400 (2930)	1. Inversiones financieras en patrimonio de entidades de derecho público		0	0	16	<b>III. Deudas con entidades del grupo, multigrupo y asociadas a largo plazo</b>		0	0
2401, 2402, 2403 (248) (2931)	2. Inversiones financieras en patrimonio de sociedades mercantiles		0	0		<b>C) Pasivo Corriente</b>		135.515.281,19	106.442.425,12
241, 242, 245, (294) (295)	3. Créditos y valores representativos de deuda		0	0	58	<b>I. Provisiones a corto plazo</b>		0	0
246, 247	4. Otras inversiones		0	0		<b>II. Deudas a corto plazo</b>		28.881.387,61	20.513.276,69
	<b>V. Inversiones financieras a largo plazo</b>		0,00	3.272,18	50	1. Obligaciones y otros valores negociables		0	0
250, (259) (296)	1. Inversiones financieras en patrimonio		0	0	520, 527	2. Deuda con entidades de crédito		0	0
251, 252, 254, 256, 257 (297) (298)	2. Crédito y valores representativos de deuda		0	0	526	3. Derivados financieros		0	0
253	3. Derivados financieros		0	0	4003, 521, 522, 523, 528, 560, 561	4. Otras deudas	10	28.881.387,61	20.513.276,69
258, 26	4. Otras inversiones financieras	9	0,00	3.272,18	524	5. Acreedores por arrendamiento financiero a corto plazo		0	0
2521 (2981)	<b>VI. Deudores y otras cuentas a cobrar a largo plazo</b>		0	0	4002, 51	<b>III. Deudas con entidades del grupo, multigrupo y asociadas a corto plazo</b>		0	0
	<b>B) Activo corriente</b>		162.703.864,19	139.702.416,86		<b>IV. Acreedores y otras cuentas a pagar</b>		106.633.893,58	85.929.148,43
38 (398)	<b>I. Activos en estado de venta</b>		0	0	4000, 401, 405, 406	1. Acreedores por operaciones de gestión	3.3	49.613.748,06	44.137.260,05
	<b>II. Existencias</b>		0	0	4001, 41, 550, 554, 559, 5586	2. Otras cuentas a pagar		10.654.501,72	1.202.278,20
37 (397)	1. Activos construidos o adquiridos para otras entidades		0	0	47	3. Administraciones públicas		46.365.643,80	40.589.610,18
30, 35, (390) (395)	2. Mercaderías y productos terminados		0	0	452, 453, 456	4. Acreedores por administración de recursos por cuenta de otros entes públicos		0	0
31, 32, 33, 34, 36, (391) (392) (393) (394) (396)	3. Aprovisionamientos y otros		0	0	485, 568	<b>V. Ajustes por periodificación</b>		0	0
	<b>III. Deudores y otras cuentas a cobrar</b>		138.526.314,91	116.952.074,56					
4300, 431, 435, 436, 4430 (4900)	1. Deudores por operaciones de gestión		137.582.998,81	116.672.140,62					
4301, 4431, 440, 441, 442, 445, 446, 447, 449, (4901), 550, 555, 5580, 5581, 5584, 5585	2. Otras cuentas a cobrar	3.3	939.344,40	259.268,16					
47	3. Administraciones públicas		3.971,70	20.665,78					
450, 455, 456	4. Deudores por administración de recursos por cuenta de otros entes públicos		0	0					

AGENCIA ESTATAL DE ADMINISTRACIÓN TRIBUTARIA - 2014 - Cuentas Formuladas - Euros

A. Balance

Nº CTAS.	ACTIVO	NOTAS EN MEMORIA	EJ. N	EJ. N-1	Nº CTAS.	PATRIMONIO NETO Y PASIVO	NOTAS EN MEMORIA	EJ. N	EJ. N-1
	<b>IV. Inversiones financieras a corto plazo en entidades del grupo, multigrupo y asociadas</b>		0	0					
530, (539) (593)	1. Inversiones financieras en patrimonio de sociedades mercantiles		0	0					
4302, 4432, (4902), 531, 532, 535, (594), (595)	2. Créditos y valores representativos de deuda		0	0					
536, 537, 538	3. Otras inversiones		0	0					
	<b>V. Inversiones financieras a corto plazo</b>	9	444.507,46	527.250,36					
540 (549) (596)	1. Inversiones financieras en patrimonio		0	0					
4303, 4433, (4903), 541, 542, 544, 546, 547 (597) (598)	2. Créditos y valores representativos de deuda	3.3	412.290,67	472.463,64					
543	3. Derivados financieros		0	0					
545, 548, 565, 566	4. Otras inversiones financieras		32.216,79	54.786,72					
480, 567	<b>VI. Ajustes por periodificación</b>		0	0					
	<b>VII. Efectivo y otros activos líquidos equivalentes</b>		23.733.041,82	22.223.091,94					
577	1. Otros activos líquidos equivalentes		0	0					
556, 570, 571, 573, 575, 576	2. Tesorería		23.733.041,82	22.223.091,94					
	<b>TOTAL ACTIVO (A+B)</b>		1.225.688.253,98	1.197.121.665,72		<b>TOTAL PATRIMONIO NETO Y PASIVO (A+B+C)</b>		1.225.688.253,98	1.197.121.665,72

**AGENCIA ESTATAL DE ADMINISTRACIÓN TRIBUTARIA - 2014 - Cuentas Formuladas - Euros**
**B. Cuenta del resultado económico patrimonial**

Nº CTAS.		NOTAS EN MEMORIA	EJ. N	EJ. N-1
	<b>1. Ingresos tributarios y cotizaciones sociales</b>		224.853,59	155.157,33
720, 721, 722, 723, 724, 725, 726, 727, 728, 73	a) Impuestos		0	0
740, 742	b) Tasas		224.853,59	155.157,33
744	c) Otros ingresos tributarios		0	0
729	d) Cotizaciones sociales		0	0
	<b>2. Transferencias y subvenciones recibidas</b>	14	1.266.785.673,32	1.275.212.565,45
	a) Del ejercicio		1.266.785.673,32	1.275.212.565,45
751	a.1) subvenciones recibidas para financiar gastos del ejercicio		0	0
750	a.2) transferencias		1.266.785.673,32	1.275.212.565,45
752	a.3) subvenciones recibidas para la cancelación de pasivos que no supongan financiación específica de un elemento patrimonial		0	0
7530	b) Imputación de subvenciones para el inmovilizado no financiero		0	0
754	c) Imputación de subvenciones para activos corrientes y otras		0	0
	<b>3. Ventas netas y prestaciones de servicios</b>		0	0
700, 701, 702, 703, 704, (706), (708), (709)	a) Ventas netas		0	0
741, 705	b) Prestación de servicios		0	0
707	c) Imputación de ingresos por activos construidos o adquiridos para otras entidades		0	0
71*, 7930, 7937, (6930), (6937)	<b>4. Variación de existencias de productos terminados y en curso de fabricación y deterioro de valor</b>		0	0
780, 781, 782, 783	<b>5. Trabajos realizados por la entidad para su inmovilizado</b>		0	0
776, 777	<b>6. Otros ingresos de gestión ordinaria</b>		36.437.659,04	37.710.876,22
795	<b>7. Excesos de provisiones</b>		0	0
	<b>A) TOTAL INGRESOS DE GESTIÓN ORDINARIA (1+2+3+4+5+6+7)</b>		1.303.448.185,95	1.313.078.599,00
	<b>8. Gastos de personal</b>		-959.954.008,17	-956.087.682,56
(640), (641)	a) Sueldos, salarios y asimilados		-938.877.392,76	-935.427.803,63
(642), (643), (644), (645)	b) Cargas sociales		-21.076.615,41	-20.659.878,93
-65	<b>9. Transferencias y subvenciones concedidas</b>	14	-100.955,41	-713.764,58
	<b>10. Aprovisionamientos</b>		0	0
(600), (601), (602), (605), (607), 606, 608, 609, 61*	a) Consumo de mercaderías y otros aprovisionamientos		0	0
(6931), (6932), (6933), 7931, 7932, 7933	b) Deterioro de valor de mercaderías, materias primas y otros aprovisionamientos		0	0
	<b>11. Otros gastos de gestión ordinaria</b>		-305.338.952,22	-311.632.254,62
-62	a) Suministros y otros servicios exteriores		-298.887.803,37	-305.278.190,03

**AGENCIA ESTATAL DE ADMINISTRACIÓN TRIBUTARIA - 2014 - Cuentas Formuladas - Euros**
**B. Cuenta del resultado económico patrimonial**

Nº CTAS.		NOTAS EN MEMORIA	EJ. N	EJ. N-1
-63	b) Tributos		-6.451.148,85	-6.354.064,59
-676	c) Otros		0	0
-68	<b>12. Amortización del inmovilizado</b>		-43.119.394,57	-49.407.276,37
	<b>B) TOTAL DE GASTOS DE GESTIÓN ORDINARIA (8+9+10+11+12)</b>		-1.308.513.310,37	-1.317.840.978,13
	<b>I Resultado (Ahorro o desahorro) de la gestión ordinaria (A+B)</b>		-5.065.124,42	-4.762.379,13
	<b>13. Deterioro de valor y resultados por enajenación del inmovilizado no financiero y activos en estado de venta</b>		-5.606.016,14	-1.478.898,37
(690), (691), (692), (6938), 790, 791, 792, 799, 7938	a) Deterioro de valor		0	0
770, 771, 772, 774, (670), (671), (672), (674)	b) Bajas y enajenaciones		-5.606.016,14	-1.478.898,37
7531	c) Imputación de subvenciones para el inmovilizado no financiero		0	0
	<b>14. Otras partidas no ordinarias</b>		3.458.974,79	3.477.612,93
773, 778	a) Ingresos		3.459.761,56	3.499.665,43
-678	b) Gastos		-786,77	-22.052,50
	<b>II Resultado de las operaciones no financieras (I +13+14)</b>		-7.212.165,77	-2.763.664,57
	<b>15. Ingresos financieros</b>		140.639,23	133.709,75
	a) De participaciones en instrumentos de patrimonio		0	0
7630	a.1) En entidades del grupo, multigrupo y asociadas		0	0
760	a.2) En otras entidades		0	0
	b) De valores negociables y de créditos del activo inmovilizado		140.639,23	133.709,75
7631, 7632	b.1) En entidades del grupo, multigrupo y asociadas		0	0
761, 762, 769, 76454, (66454)	b.2) Otros		140.639,23	133.709,75
	<b>16. Gastos financieros</b>		0	-414,9
-663	a) Por deudas con entidades del grupo, multigrupo y asociadas		0	0
(660), (661), (662), (669), 76451, (66451)	b) Otros		0	-414,9
784, 785, 786, 787	<b>17. Gastos financieros imputados al activo</b>		0	0
	<b>18. Variación del valor razonable en activos y pasivos financieros</b>		0	0
7646, (6646), 76459, (66459)	a) Derivados financieros		0	0
7640, 7642, 76452, 76453, (6640), (6642), (66452), (66453)	b) Otros activos y pasivos a valor razonable con imputación en resultados		0	0
7641, (6641)	c) Imputación al resultado del ejercicio por activos financieros disponibles para la venta		0	0
768, (668)	<b>19. Diferencias de cambio</b>		0	0
	<b>20. Deterioro de valor, bajas y enajenaciones de activos y pasivos financieros</b>		-4.978,08	-119.752,63

**AGENCIA ESTATAL DE ADMINISTRACIÓN TRIBUTARIA - 2014 - Cuentas Formuladas - Euros****B. Cuenta del resultado económico patrimonial**

<b>Nº CTAS.</b>		<b>NOTAS EN MEMORIA</b>	<b>EJ. N</b>	<b>EJ. N-1</b>
7960, 7961, 7965, 766, (6960), (6961), (6965), (666), 7970, (6970), (6670)	a) De entidades del grupo, multigrupo y asociadas		0	0
765, 7966, 7971, (665), (6671), (6962), (6966), (6971)	b) Otros		-4.978,08	-119.752,63
755, 756	<b>21. Subvenciones para la financiación de operaciones financieras</b>		0	0
	<b>III Resultado de las operaciones financieras (15+16+17+18+19+20+21)</b>		135.661,15	13.542,22
	<b>IV Resultado (Ahorro o desahorro) neto del ejercicio (II + III)</b>		-7.076.504,62	-2.750.122,35
	<b>(+/-) Ajustes en la cuenta del resultado del ejercicio anterior</b>	3.3		-53.625,15
	<b>Resultado del ejercicio anterior ajustado</b>			-2.803.747,50

AGENCIA ESTATAL DE ADMINISTRACIÓN TRIBUTARIA - 2014 - Cuentas Formuladas - Euros						
C.1. Estado de cambios en el patrimonio neto. Estado total de cambios en el patrimonio neto						
	NOTAS EN MEMORIA	I. Patrimonio aportado	II. Patrimonio generado	III. Ajustes por cambio de valor	IV. Otros incrementos patrimoniales	TOTAL
A. PATRIMONIO NETO AL FINAL DEL EJERCICIO N-1		1.084.082.242,17	-2.339.839,14	0	8.990.462,72	1.090.732.865,75
B. AJUSTES POR CAMBIOS DE CRITERIOS CONTABLES Y CORRECCIÓN DE ERRORES	3.3	0	-53.625,15	0	0	-53.625,15
C. PATRIMONIO NETO INICIAL AJUSTADO DEL EJERCICIO N (A+B)		1.084.082.242,17	-2.393.464,29	0	8.990.462,72	1.090.679.240,60
D. VARIACIONES DEL PATRIMONIO NETO EJERCICIO N		6.570.236,81	-7.076.504,62	0	0	-506.267,81
1. Ingresos y gastos reconocidos en el ejercicio		0	-7.076.504,62	0	0	-7.076.504,62
2. Operaciones con la entidad o entidades propietarias		6.570.236,81	0	0	0	6.570.236,81
3. Otras variaciones del patrimonio neto		0	0	0	0	0
E. PATRIMONIO NETO AL FINAL DEL EJERCICIO N (C+D)		1.090.652.478,98	-9.469.968,91	0	8.990.462,72	1.090.172.972,79



**AGENCIA ESTATAL DE ADMINISTRACIÓN TRIBUTARIA - 2014 - Cuentas Formuladas - Euros**

**C.2. Estado de cambios en el patrimonio neto. Estado de ingresos y gastos reconocidos**

Nº CTAS.		NOTAS EN MEMORIA	EJ. N	EJ. N-1
129	<b>I. Resultado económico patrimonial</b>	3.3	-7.076.504,62	-2.803.747,50
	<b>II. Ingresos y gastos reconocidos directamente en el patrimonio neto:</b>			
	<b>1. Inmovilizado no financiero</b>		0	0
920	1.1 Ingresos		0	0
(820), (821) (822)	1.2 Gastos		0	0
	<b>2. Activos y pasivos financieros</b>		0	0
900, 991	2.1 Ingresos		0	0
(800), (891)	2.2 Gastos		0	0
	<b>3. Coberturas contables</b>		0	0
910	3.1 Ingresos		0	0
-810	3.2 Gastos		0	0
94	<b>4. Otros incrementos patrimoniales</b>		0	292.279,20
	<b>Total (1+2+3+4)</b>		0	292.279,20
	<b>III. Transferencias a la cuenta del resultado económico patrimonial o al valor inicial de la partida cubierta:</b>			
-823	<b>1. Inmovilizado no financiero</b>		0	0
(802), 902, 993	<b>2. Activos y pasivos financieros</b>		0	0
	<b>3. Coberturas contables</b>		0	0
(8110) 9110	3.1 Importes transferidos a la cuenta del resultado económico patrimonial		0	0
(8111) 9111	3.2 Importes transferidos al valor inicial de la partida cubierta		0	0
-84	<b>4. Otros incrementos patrimoniales</b>		0	0
	<b>Total (1+2+3+4)</b>		0	0
	<b>IV. TOTAL ingresos y gastos reconocidos (I+II+III)</b>		-7.076.504,62	-2.511.468,30

**AGENCIA ESTATAL DE ADMINISTRACIÓN TRIBUTARIA - 2014 - Cuentas Formuladas - Euros**

**C.3. Estado de cambios en el patrimonio neto. Estado de operaciones con la entidad o entidades propietarias**

**a) OPERACIONES PATRIMONIALES CON LA ENTIDAD O ENTIDADES PROPIETARIAS**

	NOTAS EN MEMORIA	EJ. N	EJ. N-1
1. Aportación patrimonial dineraria		0	0
2. Aportación de bienes y derechos	5	15.215.847,24	2.600.228,88
3. Asunción y condonación de pasivos financieros		0	0
4. Otras aportaciones de la entidad o entidades propietarias		0	0
5. (-) Devolución de bienes y derechos	5	-8.645.610,43	-2.409.896,70
6. (-) Otras devoluciones a la entidad o entidades propietarias		0	0
<b>TOTAL</b>		<b>6.570.236,81</b>	<b>190.332,18</b>

**b) OTRAS OPERACIONES CON LA ENTIDAD O ENTIDADES PROPIETARIAS**

	NOTAS EN MEMORIA	EJ. N	EJ. N-1
<b>1. Ingresos y gastos reconocidos directamente en la cuenta del resultado económico patrimonial</b>			
1.1. Ingresos	14	1.265.577.722,96	1.273.642.793,79
1.2. Gastos		0	-713.764,58
<b>2. Ingresos y gastos reconocidos directamente en el patrimonio neto</b>			
2.1. Ingresos		0	0
2.2. Gastos		0	0
<b>TOTAL</b>		<b>1.265.577.722,96</b>	<b>1.272.929.029,21</b>

**AGENCIA ESTATAL DE ADMINISTRACIÓN TRIBUTARIA - 2014 - Cuentas Formuladas - Euros**
**D. Estado de flujos de efectivo**

	NOTAS EN MEMORIA	EJ. N	EJ. N-1
<b>I. FLUJOS DE EFECTIVO DE LAS ACTIVIDADES DE GESTIÓN</b>			
<b>A) Cobros:</b>		1.292.648.503,03	1.340.946.694,66
1. Ingresos tributarios y cotizaciones sociales		224.853,59	155.157,33
2. Transferencias y subvenciones recibidas		1.245.818.462,11	1.286.618.403,34
3. Ventas netas y prestaciones de servicios		34.077.865,44	36.043.970,55
4. Gestión de recursos recaudados por cuenta de otros entes		0	0
5. Intereses y dividendos cobrados		140.639,23	133.709,75
6. Otros Cobros		12.386.682,66	17.995.453,69
<b>B) Pagos</b>		1.260.077.492,17	1.279.224.162,60
7. Gastos de personal		958.873.069,07	955.198.576,71
8. Transferencias y subvenciones concedidas		100.955,41	713.764,58
9. Aprovisionamientos		0	0
10. Otros gastos de gestión		301.130.982,53	323.335.815,47
11. Gestión de recursos recaudados por cuenta de otros entes		0	0
12. Intereses pagados		368,69	46,21
13. Otros pagos		-27.883,53	-24.040,37
<b>Flujos netos de efectivo por actividades de gestión (+A-B)</b>		<b>32.571.010,86</b>	<b>61.722.532,06</b>
<b>II. FLUJOS DE EFECTIVO DE LAS ACTIVIDADES DE INVERSIÓN</b>			
<b>C) Cobros:</b>		615.480,30	674.460,62
1. Venta de inversiones reales		0	4.600,00
2. Venta de activos financieros		615.480,30	669.860,62
3. Otros cobros de las actividades de inversión		0	0
<b>D) Pagos:</b>		40.176.275,81	49.607.866,60
4. Compra de inversiones reales		39.620.968,48	48.946.759,71
5. Compra de activos financieros		555.307,33	661.106,89
6. Otros pagos de las actividades de inversión		0	0
<b>Flujos netos de efectivo por actividades de inversión (+C-D)</b>		<b>-39.560.795,51</b>	<b>-48.933.405,98</b>
<b>III. FLUJOS DE EFECTIVO DE LAS ACTIVIDADES DE FINANCIACIÓN</b>			
<b>E) Aumentos en el patrimonio:</b>		0	0
1. Aportaciones de la entidad o entidades propietarias		0	0

<b>AGENCIA ESTATAL DE ADMINISTRACIÓN TRIBUTARIA - 2014 - Cuentas Formuladas - Euros</b>			
<b>D. Estado de flujos de efectivo</b>			
	<b>NOTAS EN MEMORIA</b>	<b>EJ. N</b>	<b>EJ. N-1</b>
<b>F) Pagos a la entidad o entidades propietarias</b>		0	0
2. Devolución de aportaciones y reparto de resultados a la entidad o entidades propietarias		0	0
<b>G) Cobros por emisión de pasivos financieros:</b>		0	0
3. Obligaciones y otros valores negociables		0	0
4. Préstamos recibidos		0	0
5. Otras deudas		0	0
<b>H) Pagos por reembolso de pasivos financieros:</b>		0	0
6. Obligaciones y otros valores negociables		0	0
7. Préstamos recibidos		0	0
8. Otras deudas		0	0
<b>Flujos netos de efectivo por actividades de financiación (+E-F+G-H)</b>		0	0
<b>IV. FLUJOS DE EFECTIVO PENDIENTES DE CLASIFICACIÓN</b>			
I) Cobros pendientes de aplicación		9.097.233,41	147.839,60
J) Pagos pendientes de aplicación		597.498,88	124.326,53
<b>Flujos netos de efectivo pendientes de clasificación (+I-J)</b>		8.499.734,53	23.513,07
<b>V. EFECTO DE LAS VARIACIONES DE LOS TIPOS DE CAMBIO</b>		0	0
<b>VI. INCREMENTO/DISMINUCIÓN NETA DEL EFECTIVO Y ACTIVOS LIQUIDOS EQUIVALENTES AL EFECTIVO (I+II+III+IV+V)</b>		1.509.949,88	12.812.639,15
<b>Efectivo y activos líquidos equivalentes al efectivo al inicio del ejercicio</b>		22.223.091,94	9.410.452,79
<b>Efectivo y activos líquidos equivalentes al efectivo al final del ejercicio</b>		23.733.041,82	22.223.091,94

**AGENCIA ESTATAL DE ADMINISTRACIÓN TRIBUTARIA - 2014 - Cuentas Formuladas - Euros**

**E.I. Estado de Liquidación del presupuesto. Estado de liquidación del presupuesto de gastos**

PARTIDA PRESUPUESTARIA	DESCRIPCIÓN	CRÉDITOS PRESUPUESTARIOS			GASTOS	OBLIGACIONES	PAGOS	OBLIGACIONES	REMANENTES
					COMPROMETIDOS	RECONOCIDAS	-6	PENDIENTES DE	DE CRÉDITO
		INICIALES	MODIFICACIONES	DEFINITIVOS	-4	NETAS		PAGO A 31 DE	(8=3-5)
		-1	-2	(3=1+2)		-5		DICIEMBRE	(7=5-6)
2014 15 932A 10000	RETRIBUCIONES BÁSICAS	118.890,00	0	118.890,00	118.656,20	118.656,20	118.656,20	0	233,8
2014 15 932A 10001	RETRIBUCIONES COMPLEMENTARIAS	272.660,00	0	272.660,00	272.318,08	272.318,08	272.318,08	0	341,92
2014 15 932A 12000	SUELDO SG A1(L7/2007) Y G A(OT LEY)	28.032.890,00	3.390.094,99	31.422.984,99	31.422.980,16	31.422.980,16	31.422.980,16	0	4,83
2014 15 932A 12001	SUELDO SG A2(L7/2007) Y G B(OT LEY)	69.880.700,00	18.145.791,74	88.026.491,74	88.026.431,49	88.026.431,49	88.026.431,49	0	60,25
2014 15 932A 12002	SUELDO SG C1(L7/2007) Y G C(OT LEY)	66.593.450,00	14.017.464,95	80.610.914,95	80.610.889,17	80.610.889,17	80.610.889,17	0	25,78
2014 15 932A 12003	SUELDO SG C2(L7/2007) Y G D(OT LEY)	36.710.860,00	-1.939.800,00	34.771.060,00	34.771.029,06	34.771.029,06	34.771.029,06	0	30,94
2014 15 932A 12004	S. PERS. AGRUP. PROF. (L7/2007) Y G E (OT LEY)	175.440,00	-75.300,00	100.140,00	100.137,19	100.137,19	100.137,19	0	2,81
2014 15 932A 120050	TRIENIOS SG A1(L7/2007) Y G A(OT L)	50.428.310,00	-42.819.705,33	7.608.604,67	7.608.532,83	7.608.532,83	7.608.532,83	0	71,84
2014 15 932A 120051	TRIENIO SG A2(L7/2007) Y G B(OT L)	0	19.203.490,00	19.203.490,00	19.203.397,23	19.203.397,23	19.203.397,23	0	92,77
2014 15 932A 120052	TRIENIO SG C1(L7/2007) Y G C(OT LEY)	0	17.732.550,00	17.732.550,00	17.732.468,07	17.732.468,07	17.732.468,07	0	81,93
2014 15 932A 120053	TRIENIO SG C2(L7/2007) Y G D(OT LEY)	0	13.501.753,00	13.501.753,00	13.501.696,27	13.501.696,27	13.501.696,27	0	56,73
2014 15 932A 120054	TRIE PER AGRU PROF(L7/2007) Y G E(OT LEY)	0	494.057,00	494.057,00	494.025,05	494.025,05	494.025,05	0	31,95
2014 15 932A 12006	OTRAS RETRIB BÁSICAS (PAGAS EXTRAS)	59.027.480,00	5.645.940,39	64.673.420,39	64.673.130,04	64.673.130,04	64.673.130,04	0	290,35
2014 15 932A 12100	COMPLEMENTO DE DESTINO	102.867.060,00	46.022.028,64	148.889.088,64	148.889.003,32	148.889.003,32	148.889.003,32	0	85,32
2014 15 932A 12101	COMPLEMENTO ESPECÍFICO	123.224.070,00	129.960.488,63	253.184.558,63	253.184.555,89	253.184.555,89	253.184.555,89	0	2,74
2014 15 932A 12102	INDEMNIZACIÓN POR RESIDENCIA	2.840.850,00	393.000,00	3.233.850,00	3.233.135,83	3.233.135,83	3.233.135,83	0	714,17
2014 15 932A 12103	OTROS COMPLEMENTOS	785.750,00	209.400,00	995.150,00	995.131,13	995.131,13	995.131,13	0	18,87
2014 15 932A 12104	INDEMNIZACIÓN POR SENTENCIA	0	33.000,00	33.000,00	32.990,67	32.990,67	32.990,67	0	9,33
2014 15 932A 12200	CASA, VIVIENDA	133.100,00	-47.000,00	86.100,00	72.269,09	72.269,09	72.269,09	0	13.830,91
2014 15 932A 12209	OTRAS	0	2.000,00	2.000,00	1.503,74	1.503,74	1.503,74	0	496,26
2014 15 932A 12400	SUELDO SG A1(LEY7/2007) Y G A(OT LEY)	357.950,00	-216.500,00	141.450,00	141.353,69	141.353,69	141.353,69	0	96,31
2014 15 932A 12401	SUELDO SG A2(L7/2007) Y G B(OT L)	488.960,00	-329.320,02	159.639,98	159.554,22	159.554,22	159.554,22	0	85,76
2014 15 932A 12402	SUELDO SG C1(L7/2007) Y G C (OT LEY)	0	2.720,02	2.720,02	2.664,07	2.664,07	2.664,07	0	55,95
2014 15 932A 12405	PRÁCTICAS TRIENIOS	83.820,00	-58.200,00	25.620,00	25.588,38	25.588,38	25.588,38	0	31,62
2014 15 932A 12406	PRÁCTICAS PAGAS EXTRAORDINARIAS	331.860,00	-268.400,00	63.460,00	63.388,76	63.388,76	63.388,76	0	71,24
2014 15 932A 12407	PRÁCTICAS RETR COMPLEMENTARIAS	925.120,00	-576.126,61	348.993,39	348.906,09	348.906,09	348.906,09	0	87,3
2014 15 932A 127	PLANES DE PENSIONES FUNCIONARIOS	0	126,61	126,61	126,61	126,61	126,61	0	0
2014 15 932A 130000	SALAR BASE, COMPLARMONY PAGAS EXTR	39.910.410,00	-14.077.225,00	25.833.185,00	25.832.193,29	25.832.193,29	25.832.193,29	0	991,71
2014 15 932A 130001	ANTIGÜEDAD	0	3.982.000,00	3.982.000,00	3.978.194,04	3.978.194,04	3.978.194,04	0	3.805,96
2014 15 932A 130010	PRODUCTIVIDAD PLANES ESPECIALES	0	652.000,00	652.000,00	651.399,18	651.399,18	651.399,18	0	600,82

**AGENCIA ESTATAL DE ADMINISTRACIÓN TRIBUTARIA - 2014 - Cuentas Formuladas - Euros**

**E.I. Estado de Liquidación del presupuesto. Estado de liquidación del presupuesto de gastos**

PARTIDA PRESUPUESTARIA	DESCRIPCIÓN	CRÉDITOS PRESUPUESTARIOS			GASTOS	OBLIGACIONES	PAGOS	OBLIGACIONES	REMANENTES
					COMPROMETIDOS	RECONOCIDAS	-6	PENDIENTES DE	DE CRÉDITO
		INICIALES	MODIFICACIONES	DEFINITIVOS	-4	NETAS		PAGO A 31 DE	(8=3-5)
		-1	-2	(3=1+2)		-5		DICIEMBRE	(7=5-6)
2014 15 932A 130011	HORAS EXTRAORDIN PERSONAL LABORAL	4.671.310,00	-4.597.090,00	74.220,00	65.868,08	65.868,08	65.868,08	0	8.351,92
2014 15 932A 130012	COMPLEMENTO PRODUCTIVIDAD RECAUDAC	0	577.761,00	577.761,00	577.425,14	577.425,14	577.425,14	0	335,86
2014 15 932A 130013	COMPL PRODUC CAMPAÑ AUTOLIQIMPUES	0	565.421,00	565.421,00	563.030,41	563.030,41	563.030,41	0	2.390,59
2014 15 932A 130014	PRODUCTIVIDAD PERSONAL FUERA DE CONV	0	169.106,00	169.106,00	161.949,38	161.949,38	161.949,38	0	7.156,62
2014 15 932A 130015	INDEMNIZACIÓN POR SENTENCIA	0	1.232,09	1.232,09	936,58	936,58	936,58	0	295,51
2014 15 932A 130016	COMPLEMENTO PRODUCTIVIDAD OBJETIVOS	0	1.125.455,91	1.125.455,91	1.121.300,14	1.121.300,14	1.121.300,14	0	4.155,77
2014 15 932A 130018	COMPLEMENTOS DE PUESTO DE TRABAJO	0	811.940,00	811.940,00	802.614,58	802.614,58	802.614,58	0	9.325,42
2014 15 932A 130019	RETRIB. DE CARACTER PERSONAL Y OTRAS	0	4.782.099,00	4.782.099,00	4.781.523,28	4.781.523,28	4.781.523,28	0	575,72
2014 15 932A 13100	RETRIBUCIONES BÁSICAS	0	0	0	0	0	0	0	0
2014 15 932A 13101	OTRAS REMUNERACIONES	0	42.000,00	42.000,00	41.023,88	41.023,88	41.023,88	0	976,12
2014 15 932A 13209	RETR ESPECIE PERS LAB. OTRAS	0	2.000,00	2.000,00	921,64	921,64	921,64	0	1.078,36
2014 15 932A 15000	PRODUCTIVIDAD ALTOS CARGOS	0	350.123,00	350.123,00	350.009,96	350.009,96	350.009,96	0	113,04
2014 15 932A 15001	PRODUCTIVIDAD BAREMADA INSPECCIÓN	0	28.003.000,00	28.003.000,00	28.001.278,55	28.001.278,55	28.001.278,55	0	1.721,45
2014 15 932A 15002	PRODUCTIVIDAD BAREMADA INFORMÁTICA	0	75.000,00	75.000,00	69.089,38	69.089,38	69.089,38	0	5.910,62
2014 15 932A 150030	PRODUCTIVIDAD MEJOR DESEMPEÑO	79.056.360,00	3.972.640,00	83.029.000,00	83.028.668,54	83.028.668,54	83.028.668,54	0	331,46
2014 15 932A 150031	PRODUCTIVIDAD MAYOR HORARIO	0	6.677.000,00	6.677.000,00	6.675.208,79	6.675.208,79	6.675.208,79	0	1.791,21
2014 15 932A 15004	PRODUCTIVIDAD POR OBJETIVOS	0	7.223.118,00	7.223.118,00	7.222.734,08	7.222.734,08	7.222.734,08	0	383,92
2014 15 932A 15005	PRODUCTIVIDAD AGENTES TRIBUTARIOS	0	7.465.000,00	7.465.000,00	7.462.052,50	7.462.052,50	7.462.052,50	0	2.947,50
2014 15 932A 15100	GRATIFICACIONES	1.980.260,00	-1.210.000,00	770.260,00	766.282,99	766.282,99	766.282,99	0	3.977,01
2014 15 932A 16000	SEGURIDAD SOCIAL	17.980.220,00	-29.000,00	17.951.220,00	17.942.684,10	17.942.684,10	17.942.684,10	0	8.535,90
2014 15 932A 16200	FORMACIÓN Y PERFECCIONAM PERSONAL	639.500,00	65.500,00	705.000,00	669.342,22	610.029,56	578.048,29	31.981,27	94.970,44
2014 15 932A 16204	ACCIÓN SOCIAL AL PERSONAL	2.330.700,00	0	2.330.700,00	2.330.653,32	2.330.653,32	2.330.653,32	0	46,68
2014 15 932A 16205	SEGUROS	318.570,00	-167.940,39	150.629,61	150.629,61	150.629,61	0	150.629,61	0
2014 15 932A 16209	OTROS	66.720,00	0	66.720,00	42.492,21	42.492,21	42.492,21	0	24.227,79
2014 15 932A 202000	RENTA	27.517.630,00	6.739.726,75	34.257.356,75	34.236.399,97	34.236.399,97	33.611.124,65	625.275,32	20.956,78
2014 15 932A 202001	OTROS GASTOS ASIMILABLES	0	628.202,00	628.202,00	595.727,42	595.727,42	585.950,80	9.776,62	32.474,58
2014 15 932A 20201	GARAJES	0	161.058,71	161.058,71	159.662,60	159.662,60	150.794,49	8.868,11	1.396,11
2014 15 932A 20300	INSTALACIONES	32.660,00	-22.890,26	9.769,74	9.731,90	9.731,90	4.257,27	5.474,63	37,84
2014 15 932A 20301	MAQUINARIA	0	71.125,82	71.125,82	69.517,11	69.517,11	60.284,81	9.232,30	1.608,71
2014 15 932A 20600	EQUIPOS INFORMÁTICOS	20.504.980,00	4.322.900,29	24.827.880,29	24.827.879,21	24.827.879,21	23.180.620,47	1.647.258,74	1,08

**AGENCIA ESTATAL DE ADMINISTRACIÓN TRIBUTARIA - 2014 - Cuentas Formuladas - Euros**
**E.I. Estado de Liquidación del presupuesto. Estado de liquidación del presupuesto de gastos**

PARTIDA	DESCRIPCIÓN	CRÉDITOS PRESUPUESTARIOS			GASTOS	OBLIGACIONES	PAGOS	OBLIGACIONES	REMANENTES
		INICIALES	MODIFICACIONES	DEFINITIVOS	COMPROMETIDOS	RECONOCIDAS	-6	PENDIENTES DE	DE CRÉDITO
PRESUPUESTARIA						NETAS		PAGO A 31 DE	
		-1	-2	(3=1+2)	-4	-5		DICIEMBRE	(8=3-5)
								(7=5-6)	
2014 15 932A 209	CÁNONES	103.150,00	17.013,19	120.163,19	119.167,67	119.167,67	103.471,94	15.695,73	995,52
2014 15 932A 212000	MANTENIMIENTO GESTIÓN CENTRALIZADA	11.500.000,00	-10.346.248,70	1.153.751,30	1.133.951,58	1.133.951,58	839.883,50	294.068,08	19.799,72
2014 15 932A 212001	MANTENIMIENTO GESTIÓN DESCENTRALIZADA	0	5.423.010,65	5.423.010,65	5.271.136,62	5.258.463,74	4.429.936,40	828.527,34	164.546,91
2014 15 932A 212010	REPARACIÓN DE EDIFIC GESTIÓN CENTRALIZADA	0	133.450,00	133.450,00	133.329,72	123.970,37	117.434,45	6.535,92	9.479,63
2014 15 932A 212011	REPARACIÓN DE EDIFIC GESTIÓN DESCENTRALIZADA	0	2.319.812,07	2.319.812,07	2.157.252,03	2.107.379,00	1.330.343,06	777.035,94	212.433,07
2014 15 932A 212020	REPARACION DE INSTALACIONES GESTION CENTRALIZADA	0	20.000,00	20.000,00	18.874,09	18.874,09	16.913,89	1.960,20	1.125,91
2014 15 932A 212021	REPARACION DE INSTALACIONES GESTION DESCENTRALIZADA	0	1.756.735,95	1.756.735,95	1.689.586,05	1.667.890,31	1.111.541,31	556.349,00	88.845,64
2014 15 932A 21300	INSTALACIONES	3.016.110,00	-246.954,81	2.769.155,19	2.701.860,42	2.701.617,62	2.128.900,98	572.716,64	67.537,57
2014 15 932A 21301	MAQUINARIA	0	31.692,74	31.692,74	21.436,64	21.436,64	20.580,58	856,06	10.256,10
2014 15 932A 21302	UTILLAJE	0	81.872,53	81.872,53	80.633,77	80.633,77	74.419,21	6.214,56	1.238,76
2014 15 932A 214	ELEMENTOS DE TRANSPORTE	4.986.000,00	775.187,10	5.761.187,10	5.541.862,20	5.508.862,20	3.512.827,86	1.996.034,34	252.324,90
2014 15 932A 21500	REPAR. MANTEN. Y CONSERV. REPROGR.	617.370,00	-180.049,08	437.320,92	335.511,44	331.649,57	285.551,69	46.097,88	105.671,35
2014 15 932A 21501	REPAR MANT Y CONSER DE RESTO MOBIL	0	326.009,90	326.009,90	296.514,16	296.514,16	203.875,41	92.638,75	29.495,74
2014 15 932A 21600	EQUIPOS INFORMÁTICOS	9.500.000,00	-465.810,00	9.034.190,00	9.013.319,55	9.013.319,55	7.540.042,03	1.473.277,52	20.870,45
2014 15 932A 21601	OFIMÁTICA	0	970.350,00	970.350,00	969.036,15	966.631,27	635.359,67	331.271,60	3.718,73
2014 15 932A 21602	GRANDES EQUIPOS DE IMPRESIÓN CIE	0	1.254.000,00	1.254.000,00	1.179.151,79	1.177.423,40	939.378,57	238.044,83	76.576,60
2014 15 932A 219	OTRO INMOVILIZADO MATERIAL	0	772,5	772,5	772,5	772,5	772,5	0	0
2014 15 932A 220000	CONSUMIBLE DE OFICINA	4.966.570,00	-4.100.872,37	865.697,63	820.677,61	820.677,61	741.139,29	79.538,32	45.020,02
2014 15 932A 22001	PRENSA, REVISTAS Y OTROS LIBROS	627.690,00	233.626,98	861.316,98	844.794,81	844.794,81	644.116,31	200.678,50	16.522,17
2014 15 932A 220020	TONER	3.406.730,00	-2.237.967,34	1.168.762,66	1.101.189,09	1.101.189,09	372.012,19	729.176,90	67.573,57
2014 15 932A 220022	OTRO	0	318.496,26	318.496,26	302.905,86	302.905,86	244.469,40	58.436,46	15.590,40
2014 15 932A 220030	DE MATERIAL DE OFICINA	1.495.310,00	-1.274.423,50	220.886,50	200.211,43	200.211,43	186.867,36	13.344,07	20.675,07
2014 15 932A 220031	INFORMÁTICOS	0	371.250,00	371.250,00	371.029,77	371.029,77	128.687,26	242.342,51	220,23
2014 15 932A 220032	OTROS	0	676.176,56	676.176,56	593.617,55	592.686,96	412.062,32	180.624,64	83.489,60
2014 15 932A 22100	ENERGÍA ELÉCTRICA	12.593.030,00	4.129.941,04	16.722.971,04	15.148.427,79	14.993.650,67	12.416.650,12	2.577.000,55	1.729.320,37
2014 15 932A 22101	SUMINISTROS DE AGUA	620.120,00	92.809,53	712.929,53	665.315,59	665.315,59	606.363,43	58.952,16	47.613,94
2014 15 932A 22102	SUMINISTROS DE GAS	183.180,00	-13.675,79	169.504,21	142.269,78	142.269,78	119.436,35	22.833,43	27.234,43
2014 15 932A 221030	CALEFACCIÓN	4.222.000,00	-2.909.334,40	1.312.665,60	1.095.677,11	1.095.677,11	884.081,54	211.595,57	216.988,49
2014 15 932A 221031	COMBUSTIBLES PARA VEHÍCULOS AUTOM	0	792.485,41	792.485,41	727.049,62	727.049,62	604.631,14	122.418,48	65.435,79

**AGENCIA ESTATAL DE ADMINISTRACIÓN TRIBUTARIA - 2014 - Cuentas Formuladas - Euros**
**E.I. Estado de Liquidación del presupuesto. Estado de liquidación del presupuesto de gastos**

PARTIDA PRESUPUESTARIA	DESCRIPCIÓN	CRÉDITOS PRESUPUESTARIOS			GASTOS	OBLIGACIONES	PAGOS	OBLIGACIONES	REMANENTES
					COMPROMETIDOS	RECONOCIDAS	-6	PENDIENTES DE	DE CRÉDITO
		INICIALES	MODIFICACIONES	DEFINITIVOS	-4	NETAS		PAGO A 31 DE	(8=3-5)
		-1	-2	(3=1+2)		-5		DICIEMBRE	(7=5-6)
2014 15 932A 221032	COMBUSTIBLE PARA EMBARCACIONES	0	4.357.804,16	4.357.804,16	4.347.919,09	4.347.919,09	3.392.267,79	955.651,30	9.885,07
2014 15 932A 221033	COMBUSTIBLE PARA AERONAVES	0	446.197,90	446.197,90	446.197,90	446.197,90	338.656,55	107.541,35	0
2014 15 932A 22104	VESTUARIO	188.890,00	-20.481,24	168.408,76	157.692,95	129.874,08	125.496,00	4.378,08	38.534,68
2014 15 932A 22105	PRODUCTOS ALIMENTICIOS	197.030,00	44.691,48	241.721,48	214.940,69	214.940,69	214.940,69	0	26.780,79
2014 15 932A 22106	PRODUCTOS FARMACEUTICOS	70.030,00	-17.918,26	52.111,74	40.183,45	40.183,45	40.183,45	0	11.928,29
2014 15 932A 22109	LABORES FÁBRICA NAC MONEDA Y TIMBRE	1.100.040,00	6.899.960,00	8.000.000,00	7.989.278,23	7.989.278,23	4.203.512,30	3.785.765,93	10.721,77
2014 15 932A 22111	REPUESTOS MAQU UTILL Y ELTOS TR	437.630,00	128.964,64	566.594,64	549.037,12	527.398,27	343.640,90	183.757,37	39.196,37
2014 15 932A 22112	MATERIAL ELECTRO ELECTRI Y COMUNIC	496.440,00	-46.815,82	449.624,18	414.833,20	414.833,20	386.390,84	28.442,36	34.790,98
2014 15 932A 221990	CAMPAÑAS E IMPRESOS TRIBUTARIOS	7.148.810,00	-3.903.788,65	3.245.021,35	3.230.520,33	3.230.520,33	2.302.133,45	928.386,88	14.501,02
2014 15 932A 221991	GASTOS DE COMUNIDAD DE EDIFICIOS	0	679.372,21	679.372,21	633.332,93	633.332,93	615.573,10	17.759,83	46.039,28
2014 15 932A 221992	MATERIAL DE LABORATORIO	0	352.606,23	352.606,23	333.453,70	241.284,97	236.987,45	4.297,52	111.321,26
2014 15 932A 221993	SUMINISTROS VARIOS	0	882.524,16	882.524,16	852.669,30	852.669,30	756.261,27	96.408,03	29.854,86
2014 15 932A 221994	RECINTOS ADUAN EN PUERTOS Y A AERO	0	251.001,92	251.001,92	228.054,32	228.054,32	228.054,32	0	22.947,60
2014 15 932A 22200	SERVICIO DE TELECOMUNICACIONES	14.728.660,00	-1.459.839,82	13.268.820,18	13.245.521,80	13.245.521,80	11.043.422,32	2.202.099,48	23.298,38
2014 15 932A 22201	POSTALES	14.984.480,00	36.537.720,21	51.522.200,21	51.183.936,10	51.183.668,16	41.430.392,72	9.753.275,44	338.532,05
2014 15 932A 22202	TELEGRÁFICAS	0	0	0	0	0	0	0	0
2014 15 932A 22299	OTRAS COMUNICACIONES	542.030,00	-75.909,42	466.120,58	463.971,46	463.971,46	394.575,85	69.395,61	2.149,12
2014 15 932A 22300	PARQUE MOVIL	715.620,00	-689.724,39	25.895,61	16.942,70	16.942,70	15.677,53	1.265,17	8.952,91
2014 15 932A 22301	RESTO TRANSPORTES	0	297.446,61	297.446,61	250.833,46	248.393,88	235.586,67	12.807,21	49.052,73
2014 15 932A 22302	MUDANZAS	0	415.675,69	415.675,69	337.642,58	332.127,40	310.795,92	21.331,48	83.548,29
2014 15 932A 22401	PRIMAS DE SEGUROS DE ELEM TRANSPORT	701.610,00	-401.699,04	299.910,96	299.910,96	299.910,96	299.910,96	0	0
2014 15 932A 22499	OTRAS PRIMAS DE SEGUROS	0	286.333,81	286.333,81	285.354,71	285.354,71	284.728,08	626,63	979,1
2014 15 932A 22500	TRIBUTOS ESTATALES	0	76.617,47	76.617,47	24.064,85	24.064,85	24.064,85	0	52.552,62
2014 15 932A 22501	TRIBUTOS AUTONÓMICOS	0	33.924,61	33.924,61	29.732,84	29.732,84	29.732,84	0	4.191,77
2014 15 932A 225020	IBI	5.600.000,00	609.094,08	6.209.094,08	6.114.685,60	6.114.685,60	6.114.685,60	0	94.408,48
2014 15 932A 225021	OTROS TRIBUTOS LOCALES	0	315.283,55	315.283,55	282.665,56	282.665,56	282.665,56	0	32.617,99
2014 15 932A 22601	ATENCIONES PROTOCOLARIAS Y REPRESENTACIONES	146.980,00	0	146.980,00	62.679,42	62.679,42	62.679,42	0	84.300,58
2014 15 932A 226020	CAMPAÑAS INSTITUCIONALES	1.807.740,00	638.161,60	2.445.901,60	2.398.810,11	2.398.368,46	2.382.267,82	16.100,64	47.533,14
2014 15 932A 226021	PUBLICIDAD EN BOLETINES OFIC Y OTR	0	149.858,83	149.858,83	147.131,15	147.131,15	147.131,15	0	2.727,68
2014 15 932A 226030	DER LITIGIOS INDEMNIZ EMBARGOS ETC	4.800.020,00	-258.068,68	4.541.951,32	4.427.271,03	4.427.271,03	4.303.497,67	123.773,36	114.680,29



**AGENCIA ESTATAL DE ADMINISTRACIÓN TRIBUTARIA - 2014 - Cuentas Formuladas - Euros**

**E.I. Estado de Liquidación del presupuesto. Estado de liquidación del presupuesto de gastos**

PARTIDA PRESUPUESTARIA	DESCRIPCIÓN	CRÉDITOS PRESUPUESTARIOS			GASTOS	OBLIGACIONES	PAGOS	OBLIGACIONES	REMANENTES
					COMPROMETIDOS	RECONOCIDAS	-6	PENDIENTES DE	DE CRÉDITO
		INICIALES	MODIFICACIONES	DEFINITIVOS	-4	NETAS		PAGO A 31 DE	(8=3-5)
		-1	-2	(3=1+2)		-5		DICIEMBRE	(7=5-6)
2014 15 932A 226031	COSTE ACCESO REGIST PCOS CONV 08	0	13.025,62	13.025,62	9.044,02	9.044,02	9.044,02	0	3.981,60
2014 15 932A 22604	GASTOS OPERACIONES CONFIDENCIALES	100.860,00	0	100.860,00	52.042,44	52.042,44	52.042,44	0	48.817,56
2014 15 932A 22606	REUNIONES Y CONFERENCIAS	162.760,00	89.093,47	251.853,47	223.465,76	223.465,76	223.465,76	0	28.387,71
2014 15 932A 22607	OPOSICIONES Y PRUEBAS SELECTIVAS	64.230,00	27.496,49	91.726,49	90.775,83	90.775,83	90.775,83	0	950,66
2014 15 932A 226990	GASTOS COOPERACIÓN OTRAS ADMONES	283.070,00	29.801,35	312.871,35	300.819,96	300.819,96	256.946,36	43.873,60	12.051,39
2014 15 932A 226992	VARIOS	0	110.915,00	110.915,00	90.808,30	90.808,30	89.284,78	1.523,52	20.106,70
2014 15 932A 226993	SERVICIOS BANCARIOS Y SIMILARES	0	5.495,40	5.495,40	4.273,43	4.273,43	4.273,43	0	1.221,97
2014 15 932A 226994	GASTOS EXTRAORDINARIOS	0	791,76	791,76	786,77	786,77	786,77	0	4,99
2014 15 932A 227000	EDIFICIOS	15.113.000,00	2.648.246,38	17.761.246,38	17.664.645,96	17.664.645,96	14.860.716,96	2.803.929,00	96.600,42
2014 15 932A 227001	BARCOS	0	217.219,32	217.219,32	209.039,57	209.039,55	173.997,15	35.042,40	8.179,77
2014 15 932A 227010	EDIFICIOS	15.960.710,00	3.862.476,88	19.823.186,88	19.760.093,47	19.758.771,79	16.785.283,47	2.973.488,32	64.415,09
2014 15 932A 227011	BARCOS	0	2.677.899,24	2.677.899,24	2.609.383,72	2.609.383,72	2.121.448,59	487.935,13	68.515,52
2014 15 932A 22702	VALORACIONES Y PERITAJES	464.960,00	-93.172,32	371.787,68	343.082,33	341.206,83	322.792,79	18.414,04	30.580,85
2014 15 932A 22704	CUSTODIA, DEPÓSITO Y ALMACENAJE	431.160,00	435.493,95	866.653,95	832.003,23	832.003,23	775.170,38	56.832,85	34.650,72
2014 15 932A 227060	ESTUDIOS Y TRABAJOS TEC INMUEBLES	12.376.910,00	-12.258.221,07	118.688,93	83.805,23	83.805,23	28.912,43	54.892,80	34.883,70
2014 15 932A 227061	ESTUDIOS Y TRABAJOS TEC EQUIPAMENT	0	1.177.000,00	1.177.000,00	1.157.470,00	1.143.776,95	973.927,43	169.849,52	33.223,05
2014 15 932A 227062	ESTUDIOS Y TRABAJOS TEC INFORMÁTICA	0	20.820.125,72	20.820.125,72	20.818.369,13	20.818.369,13	15.613.583,14	5.204.785,99	1.756,59
2014 15 932A 227063	RESTO DE ESTUDIOS Y TRABAJOS TECNIC	0	1.049,16	1.049,16	1.047,24	1.047,24	1.047,24	0	1,92
2014 15 932A 227990	OPERACIONES TÉCNICAS DE VUELO	21.392.650,00	-15.459.325,39	5.933.324,61	5.933.227,30	5.933.227,30	4.860.421,79	1.072.805,51	97,31
2014 15 932A 227991	ASISTENCIA CAMPAÑAS DE RENTA	0	13.771.343,90	13.771.343,90	13.770.879,20	13.770.879,20	12.812.928,23	957.950,97	464,7
2014 15 932A 227992	VARIOS	0	2.873.275,06	2.873.275,06	2.748.169,50	2.734.222,71	2.225.321,69	508.901,02	139.052,35
2014 15 932A 227993	SERVICIOS MÉDICOS	0	400.001,00	400.001,00	363.032,35	363.032,35	265.370,00	97.662,35	36.968,65
2014 15 932A 23001	DIETAS FORMACIÓN	2.400.000,00	-1.903.845,00	496.155,00	452.318,91	452.318,91	452.318,91	0	43.836,09
2014 15 932A 23002	DIETAS DEL PERSONAL SINDICAL	0	90.000,00	90.000,00	88.337,30	88.337,30	88.337,30	0	1.662,70
2014 15 932A 23003	DIETAS CONVOCATORIA EXTERNA	0	199.046,62	199.046,62	173.871,07	173.871,07	173.871,07	0	25.175,55
2014 15 932A 23004	DIETAS MIEMBROS DE TRIBUNALES	0	3.100,00	3.100,00	2.174,37	2.174,37	2.174,37	0	925,63
2014 15 932A 23005	DIETAS PART PRUEBAS PROM INTERNA	0	10.000,00	10.000,00	8.715,63	8.715,63	8.715,63	0	1.284,37
2014 15 932A 23009	DIETAS OPERATIVAS	0	1.806.738,91	1.806.738,91	1.698.751,76	1.698.751,76	1.698.751,76	0	107.987,15
2014 15 932A 23101	GASTOS DE LOCOMOCIÓN DE FORMACION	4.650.000,00	-3.846.115,00	803.885,00	742.411,21	742.411,21	742.411,21	0	61.473,79
2014 15 932A 23102	GASTOS DE LOCOMOC PERSONAL SINDICAL	0	218.000,00	218.000,00	216.797,28	216.797,28	216.797,28	0	1.202,72

**AGENCIA ESTATAL DE ADMINISTRACIÓN TRIBUTARIA - 2014 - Cuentas Formuladas - Euros**

**E.I. Estado de Liquidación del presupuesto. Estado de liquidación del presupuesto de gastos**

PARTIDA PRESUPUESTARIA	DESCRIPCIÓN	CRÉDITOS PRESUPUESTARIOS			GASTOS	OBLIGACIONES	PAGOS	OBLIGACIONES	REMANENTES
					COMPROMETIDOS	RECONOCIDAS	-6	PENDIENTES DE	DE CRÉDITO
		INICIALES	MODIFICACIONES	DEFINITIVOS	-4	NETAS		PAGO A 31 DE	(8=3-5)
		-1	-2	(3=1+2)		-5		DICIEMBRE	(7=5-6)
2014 15 932A 23103	GASTOS LOCOMOC DE CONVOCAT EXTERNAS	0	261.223,54	261.223,54	239.820,78	239.820,78	239.820,78	0	21.402,76
2014 15 932A 23104	LOCOMOCIÓN MIEMBROS TRIBUNALES	0	5.000,00	5.000,00	4.350,83	4.350,83	4.350,83	0	649,17
2014 15 932A 23105	LOCOM PART PRUEBAS PROM INTERNA	0	2.000,00	2.000,00	872,74	872,74	872,74	0	1.127,26
2014 15 932A 23109	GASTOS DE LOCOMOCIÓN OPERATIVAS	0	3.619.997,20	3.619.997,20	3.412.933,46	3.412.933,46	3.412.933,46	0	207.063,74
2014 15 932A 232	TRASLADOS	54.060,00	66.539,89	120.599,89	111.245,00	111.245,00	111.245,00	0	9.354,89
2014 15 932A 23301	TRIBUNALES Y OTROS	1.082.000,00	-818.000,00	264.000,00	248.653,32	248.653,32	245.283,21	3.370,11	15.346,68
2014 15 932A 23302	FORMACIÓN	0	828.679,00	828.679,00	789.299,31	789.299,31	789.299,31	0	39.379,69
2014 15 932A 24000	PUBLICACIONES OFICIALES	100.000,00	-7.400,00	92.600,00	7.800,26	7.800,26	0	7.800,26	84.799,74
2014 15 932A 310000	INTERESES PROVEED DE INMOVILIZADO	10.000,00	0	10.000,00	0	0	0	0	10.000,00
2014 15 932A 352	INTERESES DE DEMORA	40.000,00	0	40.000,00	0	0	0	0	40.000,00
2014 15 932A 486	PENSIONES FUNCIONARIOS Y.PROT FAM	148.120,00	0	148.120,00	100.955,41	100.955,41	100.955,41	0	47.164,59
2014 15 932A 63002	EDIFICIOS Y OTRAS CONSTRUCCIONES	23.837.040,00	-5.209.834,88	18.627.205,12	17.492.931,05	17.341.936,84	11.203.915,94	6.138.020,90	1.285.268,28
2014 15 932A 630030	INSTALACIONES AREA DE EQUIPAMIENTO	0	2.285.321,20	2.285.321,20	2.143.492,53	2.115.169,46	938.326,25	1.176.843,21	170.151,74
2014 15 932A 630031	MAQUINARIA	0	451.118,47	451.118,47	407.726,35	407.726,35	291.623,17	116.103,18	43.392,12
2014 15 932A 630032	OTRO UTILLAJE	0	3.021,00	3.021,00	3.020,79	3.020,79	3.020,79	0	0,21
2014 15 932A 630033	INSTALACIONES AREA DE SEGURIDAD	0	1.270.112,56	1.270.112,56	1.263.155,14	1.263.155,14	56.765,59	1.206.389,55	6.957,42
2014 15 932A 63004	ELEMENTOS DE TRANSPORTE	0	728.395,47	728.395,47	681.896,07	638.663,68	106.356,58	532.307,10	89.731,79
2014 15 932A 63005	MOBILIARIO Y ENSERES	0	1.316.011,26	1.316.011,26	1.303.809,92	1.301.925,34	851.289,09	450.636,25	14.085,92
2014 15 932A 630060	EQUIPOS INFORMÁTICOS	0	13.711.070,52	13.711.070,52	13.709.536,21	13.709.536,21	4.129.901,82	9.579.634,39	1.534,31
2014 15 932A 630061	OFIMÁTICA	0	4.891.625,21	4.891.625,21	4.726.608,90	4.726.608,90	67.197,65	4.659.411,25	165.016,31
2014 15 932A 630070	SOFTWARE EQUIPOS INFORMÁTICOS	0	6.079.118,13	6.079.118,13	6.079.117,39	6.079.117,39	3.126.556,98	2.952.560,41	0,74
2014 15 932A 630071	SOFTWARE OFIMÁTICA	0	137.001,06	137.001,06	136.726,91	136.726,91	58.006,88	78.720,03	274,15
2014 15 932A 63009	OTRO INMOVILIZADO MATERIAL	0	0	0	0	0	0	0	0
2014 15 932A 83008	PRÉSTAMOS A CORTO PLAZO AL PERSONAL	732.970,00	0	732.970,00	555.307,33	555.307,33	555.307,33	0	177.662,67
<b>TOTAL</b>		<b>949.196.310,00</b>	<b>372.811.124,27</b>	<b>1.322.007.434,27</b>	<b>1.314.429.018,31</b>	<b>1.313.673.596,91</b>	<b>1.239.748.087,00</b>	<b>73.925.509,91</b>	<b>8.333.837,36</b>

**AGENCIA ESTATAL DE ADMINISTRACIÓN TRIBUTARIA - 2014 - Cuentas Formuladas - Euros**

**E.II. Estado de Liquidación del presupuesto. Estado de liquidación del presupuesto de ingresos**

APLICACIÓN PRESUPUESTARIA	DESCRIPCIÓN	PREVISIONES PRESUPUESTARIAS			DERECHOS	DERECHOS	DERECHOS	DERECHOS	RECAUDACIÓN	DERECHOS	EXCESO/
					RECONOCIDOS	ANULADOS	CANCELADOS	RECONOCIDOS	RECAUDACIÓN	PENDIENTES	DEFECTO
		INICIALES	MODIFICACIONES	DEFINITIVAS	-4	-5	-6	NETOS	NETA	DE COBRO A 31	PREVISIÓN
		-1	-2	(3=1+2)				(7=4-5-6)	-8	DE DICIEMBRE	(10=7-3)
									(9=7-8)		
15 30908	DERECHOS DE EXAMEN	114.000,00	0	114.000,00	225.117,52	263,93	0	224.853,59	224.853,59	0	110.853,59
15 321	RENTA DE ADUANAS. DRECHOS MENORES	96.000,00	0	96.000,00	212.880,78	0	0	212.880,78	212.880,78	0	116.880,78
15 32201	ADMINISTRACIÓN Y COBRANZA.	28.224.400,00	0	28.224.400,00	26.016.495,95	0	0	26.016.495,95	26.016.495,95	0	-2.207.904,05
15 32203	DERIVADOS DE COSTAS PROCED. APREMIO	3.362.000,00	0	3.362.000,00	3.503.423,44	680,69	0	3.502.742,75	3.502.742,75	0	140.742,75
15 32204	DERIVADOS COSTES REP. FABR. EF.TIMB.	4.596.000,00	0	4.596.000,00	4.034.158,29	0	0	4.034.158,29	4.034.158,29	0	-561.841,71
15 32900	SERVICIOS AJENOS	110.000,00	0	110.000,00	95.755,32	0	0	95.755,32	95.755,32	0	-14.244,68
15 32901	PRESTACIÓN DE OTROS SERVICIOS	15.000,00	0	15.000,00	16.199,77	0	0	16.199,77	16.199,77	0	1.199,77
15 330	VENTA DE PUBLICACIONES PROPIAS	281.000,00	0	281.000,00	153.807,83	0	0	153.807,83	153.807,83	0	-127.192,17
15 332	VENTA FOTOCOPIAS Y OT. PROD. REPRO.	0	0	0	1.869,48	0	0	1.869,48	1.869,48	0	1.869,48
15 335	VENTAS DE MATERIAL DE DESECHO	0	0	0	2.569,90	0	0	2.569,90	2.569,90	0	2.569,90
15 337	VENTA DE IMPRESOS OFICIALES	25.200,00	0	25.200,00	1.877,84	0	0	1.877,84	1.877,84	0	-23.322,16
15 339	VENTA DE OTROS BIENES	30.800,00	0	30.800,00	39.507,53	0	0	39.507,53	39.507,53	0	8.707,53
15 380	DE EJERCICIOS CERRADOS	413.000,00	0	413.000,00	512.738,74	165,6	0	512.573,14	497.145,70	15.427,44	99.573,14
15 395	RAPPELS POR COMPRA	2.726.440,00	0	2.726.440,00	2.911.924,57	0	0	2.911.924,57	2.911.924,57	0	185.484,57
15 398	INGRESOS EXTRAORDINARIOS	60.000,00	0	60.000,00	35.030,00	0	0	35.030,00	35.030,00	0	-24.970,00
15 39904	SANCIONES INDEMNIZATORIAS.	410.000,00	0	410.000,00	1.216.948,14	1.178.544,41	0	38.403,73	38.403,73	0	-371.596,27
15 39999	INGRESOS DIVERSOS	218.000,00	0	218.000,00	2.316.294,83	0	0	2.316.294,83	2.298.929,03	17.365,80	2.098.294,83
15 40000	PARA GASTOS DE FUNCIONAMIENTO	798.430.250,00	0	798.430.250,00	798.430.250,00	0	0	798.430.250,00	798.430.250,00	0	0
15 40001	PARTICIP. RECAUDAC. ACTOS LIQUIDAC.	0	346.850.843,70	346.850.843,70	346.850.843,70	0	0	346.850.843,70	235.039.456,36	111.811.387,34	0
15 40002	COMPENSAC.DE GTOS. DE OTROS SERVIC.	2.931.450,00	0	2.931.450,00	2.931.450,00	0	0	2.931.450,00	1.954.300,00	977.150,00	0
15 40003	PREMIO COBRANZA RECURSOS UE.	67.770.730,00	0	67.770.730,00	67.770.730,00	0	0	67.770.730,00	45.180.486,64	22.590.243,36	0
15 40100	DEL Mº INT GTOS. COMUNES C/ PLOMO	107.600,00	0	107.600,00	94.449,26	0	0	94.449,26	94.449,26	0	-13.150,74
15 410	DE ORGANISMOS AUTÓNOMOS	0	297.320,57	297.320,57	297.320,57	0	0	297.320,57	297.320,57	0	0
15 492	OTRAS TRANSFERENCIAS DE LA U.E	620.000,00	0	620.000,00	958.304,80	47.675,01	0	910.629,79	910.629,79	0	290.629,79
15 52001	INTERESES DE CUENTAS CORRIENTES.	190.000,00	0	190.000,00	140.639,23	0	0	140.639,23	140.639,23	0	-49.360,77
15 559	OTRAS CONCESIONES Y APROVECHAMIENTO	0	0	0	5.095,04	0	0	5.095,04	5.095,04	0	5.095,04
15 70000	PARA GASTOS DE INVERSIONES	23.837.040,00	0	23.837.040,00	23.837.040,00	0	0	23.837.040,00	21.850.620,00	1.986.420,00	0
15 70001	PARA INV. POR PART. EN RECAU ACTOS LIQU.	0	24.836.610,00	24.836.610,00	24.836.610,00	0	0	24.836.610,00	24.836.610,00	0	0
15 701	DE OTROS MINISTERIOS	0	826.350,00	826.350,00	826.350,00	0	0	826.350,00	826.350,00	0	0
15 83008	REINTEGRO PRÉSTAMOS	627.400,00	0	627.400,00	615.480,30	0	0	615.480,30	615.480,30	0	-11.919,70
15 870	REMANENTE DE TESORERÍA	14.000.000,00	0	14.000.000,00	0	0	0	0	0	0	0
<b>TOTAL</b>		<b>949.196.310,00</b>	<b>372.811.124,27</b>	<b>1.322.007.434,27</b>	<b>1.308.891.162,83</b>	<b>1.227.329,64</b>	<b>0</b>	<b>1.307.663.833,19</b>	<b>1.170.265.839,25</b>	<b>137.397.993,94</b>	<b>-343.601,08</b>

<b>AGENCIA ESTATAL DE ADMINISTRACIÓN TRIBUTARIA - 2014 - Cuentas Formuladas - Euros</b>				
<b>E.IV. Estado de Liquidación del presupuesto. Resultado presupuestario</b>				
	<b>DERECHOS</b>	<b>OBLIGACIONES</b>		<b>RESULTADO</b>
<b>CONCEPTOS</b>	<b>RECONOCIDOS</b>	<b>RECONOCIDAS</b>	<b>AJUSTES</b>	<b>PRESUPUESTARIO</b>
	<b>NETOS</b>	<b>NETAS</b>		
a. Operaciones corrientes	1.257.548.352,89	1.265.394.702,57		-7.846.349,68
b. Operaciones de capital	49.500.000,00	47.723.587,01		1.776.412,99
c. Operaciones comerciales	0	0		0
<b>1. Total operaciones no financieras (a+b+c)</b>	<b>1.307.048.352,89</b>	<b>1.313.118.289,58</b>		<b>-6.069.936,69</b>
d. Activos financieros	615.480,30	555.307,33		60.172,97
e. Pasivos financieros	0	0		0
<b>2. Total operaciones financieras (d+e)</b>	<b>615.480,30</b>	<b>555.307,33</b>		<b>60.172,97</b>
<b>I. RESULTADO PRESUPUESTARIO DEL EJERCICIO (I = 1+2)</b>	<b>1.307.663.833,19</b>	<b>1.313.673.596,91</b>		<b>-6.009.763,72</b>
<b>AJUSTES:</b>				
3. Créditos gastados financiados con remanente de tesorería no afectado			0	
4. Desviaciones de financiación negativas del ejercicio			0	
5. Desviaciones de financiación positivas del ejercicio			0	
<b>II. TOTAL AJUSTES (II = 3+4-5)</b>			<b>0</b>	
<b>RESULTADO PRESUPUESTARIO AJUSTADO (I+II)</b>				<b>-6.009.763,72</b>

## **F MEMORIA**

### **1. ORGANIZACIÓN Y ACTIVIDAD.**

La Agencia Estatal de Administración Tributaria (en lo sucesivo Agencia Tributaria), es un Ente Público de los previstos en el artículo 2.1.g de la Ley General Presupuestaria, creado por el artículo 103 de la Ley 31/90, de 27 de diciembre, de Presupuestos Generales del Estado para 1991, que se integra en las Administraciones Públicas Centrales, estando adscrito al Ministerio de Hacienda y Administraciones Públicas a través de la Secretaría de Estado de Hacienda.

La Agencia Tributaria es la organización administrativa responsable, en nombre y por cuenta del Estado, de la aplicación efectiva del sistema tributario estatal y del aduanero, y de aquellos recursos de otras Administraciones y Entes Públicos nacionales o de la Unión Europea cuya gestión se le encomiende por Ley o por Convenio.

Le corresponde desarrollar las actuaciones administrativas necesarias para que el sistema tributario estatal y el aduanero se apliquen con generalidad y eficacia a todos los obligados tributarios, mediante los procedimientos de gestión, inspección y recaudación tanto formal como material, que minimicen los costes indirectos derivados de las exigencias formales necesarias para el cumplimiento de las obligaciones tributarias.

La Agencia Tributaria gestiona los tributos cedidos a las Comunidades Autónomas cuando dicha competencia se atribuya a la Administración del Estado por las correspondientes leyes de cesión.

Por último, corresponde a la Agencia, en el ámbito de sus competencias desarrollar los mecanismos de coordinación y colaboración con las Instituciones Comunitarias, las Administraciones Tributarias de los países miembros de la Unión Europea y con las otras Administraciones Tributarias nacionales o extranjeras que resulte necesario para una eficaz gestión del sistema tributario nacional y aduanero en su conjunto.

La principal fuente de financiación de la Agencia Tributaria son las transferencias que recibe de la Administración General del Estado. Otra fuente de ingresos está constituida por los recursos derivados de la prestación de servicios como consecuencia de la administración y cobranza de recursos de otros Entes del Sector Público en virtud de Convenios establecidos con los mismos.

La única tasa que constituye recurso del presupuesto de la Agencia es la Tasa de Derechos de examen por participación en pruebas selectivas (art. 18 de la Ley 66/1997 de 30 de diciembre), pero su importe no es significativo en el presupuesto del Ente.

En cuanto a su régimen fiscal, la Agencia Tributaria está exenta del Impuesto de Sociedades (art. 9.1.f del Real Decreto Legislativo 4/2004 de 5 de marzo por el que se aprueba el Texto refundido de la ley del Impuesto de Sociedades).

Las actividades realizadas por la Agencia Tributaria en el desarrollo de las funciones públicas que se le atribuyen, consistentes en la aplicación del sistema tributario estatal y del aduanero, no tienen carácter empresarial y, consecuentemente, las operaciones que realiza en desarrollo de dichas actividades no están sujetas al IVA.

No obstante, algunas actividades, como por ejemplo la venta de impresos y de manuales de impuestos, que se realizan con habitualidad y a título oneroso, así como el pago a las empresas que elaboran dichos productos, tienen a efectos del IVA el carácter de actividades empresariales y, por tanto, las operaciones efectuadas en el ejercicio de las mencionadas actividades están sujetas al impuesto. No se aplica regla de prorrata.

Los **órganos rectores** de la Agencia Tributaria son, el Presidente, cargo que actualmente recae en el Secretario de Estado de Hacienda y el Director General, con rango de Subsecretaría.

**El Consejo Superior para la Dirección y coordinación de la Gestión Tributaria**, es el órgano colegiado, integrado por representantes de la Administración Tributaria del Estado y de las Comunidades Autónomas y Ciudades con Estatuto de Autonomía, encargado de coordinar la gestión de los tributos cedidos. Dicho órgano, con importantes funciones de informe, propuesta y asesoramiento, recogidos en el artículo 65 de la Ley 22/2009, de 18 de diciembre, por la que se regula el sistema de financiación de las Comunidades Autónomas de régimen común y Ciudades con Estatuto de Autonomía y se modifican determinadas normas tributarias, es presidido por el Presidente de la Agencia e integrado por el Director General de la Agencia Estatal de Administración Tributaria, que ostentará la Vicepresidencia primera, cinco representantes de la Agencia Estatal de Administración Tributaria, los titulares de la Secretaría General de Hacienda, de la Secretaría General de Financiación Territorial y de la Inspección General del Ministerio de Economía y Hacienda y por un representante de cada una de las Comunidades Autónomas de régimen común y de las Ciudades con Estatuto de Autonomía, uno de los cuales será designado por éstas cada año para ostentar la Vicepresidencia segunda

Este órgano cuenta con una **Secretaría Técnica Permanente**.

Otros órganos encargados de la coordinación y dirección de la gestión tributaria son los **Consejos Territoriales para la Dirección y Coordinación de la Gestión Tributaria**. Están integrados por representantes de la Administración Tributaria del Estado y de la Comunidad Autónoma o de la Ciudad con Estatuto de Autonomía de que se trate a los que corresponde coordinar la gestión de los tributos cedidos en su respectivo ámbito territorial.

Su composición y funciones son las establecidas en los artículos 66 de la citada Ley 22/2009.

**El Comité Permanente de Dirección**, creado por Resolución de 19 de febrero de 1997, de la Agencia Estatal de Administración Tributaria, y regulado actualmente por la Orden EHA 3230/2005 de 13 de octubre, es un órgano consultivo, presidido

por el Presidente de la Agencia, del que es Vicepresidente su Director general y del que forman parte con carácter permanente los Directores de los Departamentos y Servicios Centrales de la misma, que constituye el cauce habitual para el análisis y coordinación de sus decisiones directivas. Asistirán asimismo a las reuniones del Comité aquellas otras personas que en cada caso se considere pertinente. Se someterán a deliberación y asesoramiento de dicho Comité, los proyectos y decisiones que considere oportuno el Presidente o el Director General.

**El Comité de Coordinación de la Dirección Territorial**, integrado por los miembros del Comité de Dirección, por el Delegado Central de Grandes Contribuyentes y por los Delegados especiales de la Agencia, será el cauce institucional de coordinación e información entre la Dirección de la Agencia y su organización territorial.

**La Comisión de Seguridad y Control**, presidida por el Presidente de la Agencia Estatal de Administración Tributaria e integrada, por su Director general, el Interventor general de la Administración del Estado, el Inspector general de Economía y Hacienda y los miembros del Comité Permanente de Dirección de la Agencia, tendrá como cometido básico la elaboración de criterios y la propuesta de normas que aseguren el ajuste estricto de las actividades de la Agencia a las disposiciones que las regulan, el mantenimiento de la seguridad interna del Ente y la defensa de la integridad de los intereses económicos de la Hacienda. La Comisión de Seguridad y Control supervisará los trabajos de las Comisiones Sectoriales de Seguridad y Control que se establezcan en el seno de la Agencia y tendrá acceso a los informes de control financiero o de auditoría relativos a las anteriores cuestiones

La organización de la Agencia Tributaria durante el ejercicio de referencia, responde al siguiente esquema derivado de la Orden PRE/3581/2007 de 10 de diciembre que establece los Servicios Centrales de la Agencia, modificada por la Orden PRE 1814/2010 de 2 de julio que suprime el Departamento de Organización, Planificación y Relaciones Institucionales, de la Orden EHA 3230/2005 de 13 de octubre por la que se crea la Delegación Central de Grandes Contribuyentes, de la Orden EHA 3650/2007 de 11 de diciembre por la que se crea el Servicio de Gestión Económica, de la Orden EHA 2150/2008 de 15 de julio por la que se crea el Servicio de Estudios Tributarios y Estadísticas y de la Orden EHA 1813/2010 de 23 de junio que crea el Servicio de Planificación y Relaciones Institucionales

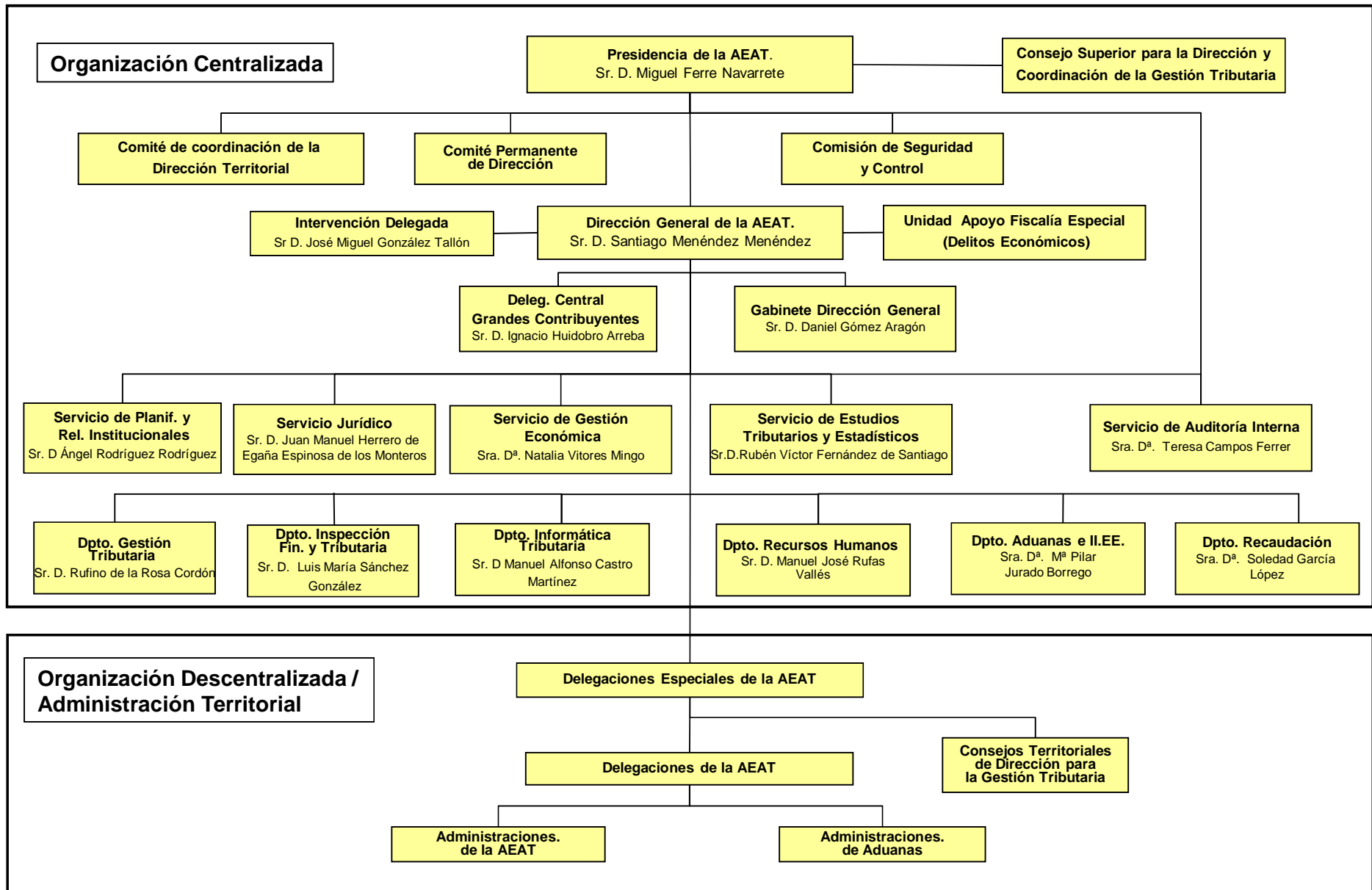



En cuanto a la **organización contable**, las competencias en esta materia están atribuidas al Servicio de Gestión Económica y concretamente en lo que se refiere a la contabilidad de la gestión económico-financiera y presupuestaria interna del Ente Público, son ejercidas por la Subdirección General de Contabilidad y por las Unidades Regionales Económico-Financieras integradas en las Delegaciones Especiales de la Agencia, que actúan como centros contables, en el ámbito central y territorial, respectivamente.

Corresponde al Servicio de Gestión Económica la elaboración de las Cuentas Anuales de la Agencia que son rendidas al Tribunal de Cuentas por el Presidente de la misma, como cuentadante.

El número medio de empleados durante el ejercicio al que se refieren las cuentas ha sido de 26.331 efectivos. El número de empleados a 31 de diciembre de 2014 era de 24.149 funcionarios y 1.620 laborales.

La Agencia Tributaria no participa, ni tiene entidades dependientes o vinculadas.

## **2. GESTIÓN INDIRECTA DE LOS SERVICIOS PÚBLICOS**

La Agencia Tributaria no gestiona servicios públicos en régimen de concesión, ni mantiene conciertos o convenios que comprometan la realización de transferencias o subvenciones de importe significativo.

## **3. BASES DE PRESENTACIÓN DE LAS CUENTAS.**

### **1. Imagen fiel**

Las cuentas anuales se han confeccionado de acuerdo con los registros contables del sistema de información de la gestión económica financiera de la Agencia Tributaria. Se expresan en euros, y se presentan de acuerdo con lo establecido en el art. 128 de la Ley General Presupuestaria y en la Instrucción de contabilidad de la Administración Institucional del Estado y con los principios contables públicos establecidos en la Ley General Presupuestaria y en el Plan General de Contabilidad Pública, con el objeto de mostrar la imagen fiel del patrimonio, de la situación financiera, de la ejecución del presupuesto y del resultado económico patrimonial.

### **2 Comparación de la información**

De acuerdo con la Resolución de 20 de enero de 2014 de la Dirección general de Presupuestos, por la que se establecen los códigos que definen la clasificación económica, se consideran transferencias corrientes las prestaciones sociales que comprenden pensiones a funcionarios y a familias, de carácter civil o militar, y que hasta el ejercicio 2013, se han venido imputando en el capítulo 1 del presupuesto de gastos que son gastos de personal. Por tanto el subgrupo 64 (cuenta 6450, 6443 ) de gastos de personal disminuye en dicho importe, que se contabiliza en el subgrupo 65 (cuenta 6501041) de transferencias.

### 3 Razones e incidencia en las cuentas anuales de los cambios en criterios de contabilización y corrección de errores

En el ejercicio 2014 no ha habido ningún cambio en el criterio de contabilización respecto al ejercicio anterior.

Ha habido correcciones de errores por un importe de 53.625,15 euros negativos, de acuerdo con el siguiente detalle

1200	Resultados modificación obligaciones ejercicios anteriores	83.480,57	H
1201	Resultados modificación derechos ejercicios anteriores	67.949,07	D
1209	Otros resultados de ejercicios anteriores	69.156,65	D

Como consecuencia de dichas rectificaciones se ha modificado la columna (n-1) de los siguientes Estados y en la forma que se relaciona a continuación:

<b>A. BALANCE</b>	
	<b>ACTIVO (n-1)</b>
Construcciones	587.774.371,25
Ajuste	5,50
Construcciones ajustado	587.774.376,75
Otras cuentas a cobrar	395.367,97
Ajuste	-136.099,81
Otras cuentas a cobrar ajustado	259.268,16
Créditos y valores representativos de la deuda	473.475,05
Ajuste	-1.011,41
Créditos y valores representativos de la deuda ajustado	472.463,64
	<b>PASIVO (n-1)</b>
Acreeedores por operaciones de gestión	44.220.740,62
Ajuste	-83.480,57
Acreeedores por operaciones de gestión ajustado	44.137.260,05
Resultados de ejercicio	-2.750.122,35
Ajuste	-53.625,15
Resultados de ejercicio ajustado	-2.803.747,50
<b>B. CUENTA DEL RESULTADO ECONÓMICO PATRIMONIAL</b>	
	Columna (N-1)
Resultado (Ahorro) neto del ejercicio	-2.750.122,35
Ajustes en la cuenta del resultado del ejercicio anterior	-53.625,15
Resultado del ejercicio anterior ajustado	-2.803.747,50
<b>C.2. ESTADO DE CAMBIOS EN EL PATRIMONIO NETO. ESTADO DE INGRESOS Y GASTOS RECONOCIDOS</b>	
	Columna (N-1)
Resultado económico patrimonial	-2.750.122,35
Ajuste	-53.625,15
Resultado económico patrimonial ajustado	-2.803.747,50

## **4. NORMAS DE RECONOCIMIENTO Y VALORACIÓN**

### **1 Inmovilizado material**

El inmovilizado material se registra por el valor de adquisición, y de acuerdo con las normas de valoración incluidas en el Plan General de Contabilidad Pública.

Su amortización se calcula por el método lineal, de acuerdo con la Resolución de la IGAE de 14 de diciembre de 1999.

El modelo de valoración posterior utilizado es el de coste.

### **2. Inversiones inmobiliarias.**

En la Agencia Tributaria no se ha calificado ningún inmueble como inversión inmobiliaria

### **3. Inmovilizado Intangible**

El inmovilizado intangible se valora por su precio de adquisición, y de acuerdo con las normas de valoración incluidas en el Plan General de Contabilidad Pública.

Su amortización se calcula, al igual que el inmovilizado material, por el método lineal de acuerdo con la Resolución de la IGAE de 14 de diciembre de 1999.

El modelo de valoración posterior utilizado es el de coste.

### **4. Arrendamientos.**

No hay arrendamiento financiero

### **5. Permutas**

Se considera que los bienes adquiridos y entregados son similares desde el punto de vista funcional y de vida útil.

Se valoran por el importe del pago en efectivo realizado, incrementado por el menor valor de valor neto contable del activo entregado, o, cuando esté disponible, el valor razonable del activo entregado. (valor que le da el proveedor al bien entregado).

### **6. Activos y pasivos financieros**

1. Los activos financieros se clasifican como créditos y partidas a cobrar, ya que son derivados de la actividad habitual, e incluyen las fianzas y depósitos constituidos a largo y corto plazo y los créditos al personal.

Los créditos al personal al no tener interés contractual, se valoran por su valor nominal.

Las fianzas y depósitos constituidos se valoran por el importe entregado sin actualizar.

La valoración posterior es la misma que la inicial.

2. Los pasivos financieros se clasifican como pasivos financieros al coste amortizado, ya que son débitos por operaciones derivadas de la actividad habitual. En otros débitos y partidas a pagar se incluye las fianzas y depósitos recibidos.

Se valoran por su valor razonable considerando como tal el valor de adquisición

Las fianzas recibidas se valoran siempre por el importe recibido sin actualizar.

La valoración posterior es la misma que la inicial.

## **7. Coberturas contables**

No existen coberturas contables

## **8. Existencias**

No hay existencias

## **9. Activos construidos o adquiridos para otras entidades**

No se han construido ni adquiridos activos con esta finalidad

## **10. Transacciones en moneda extranjera**

No ha habido ninguna transacción en moneda distinta del euro.

## **11. Ingresos y gastos**

Los ingresos y gastos se imputan al resultado del ejercicio en el que se reconocen los derechos y obligaciones de los que se derivan.

En el caso de gastos de tracto sucesivo, devengados y no vencidos en el momento del cierre del ejercicio, por aplicación del principio de importancia relativa no se periodifica.

## **12. Provisiones y contingencias**

Sin contenido.

## **13. Transferencias y subvenciones**

Todas las transferencias recibidas en el ejercicio 2014 no tienen contrapartida directa, destinándose a financiar operaciones no singularizadas por lo que se han imputado al resultado del ejercicio.

En el ejercicio 2014, como se ha indicado en el punto 2 las pensiones a funcionarios se contabilizan como transferencias.

Se valoran por el importe concedido.

**14. Actividades conjuntas**

Sin información

**15. Activos en estado de venta**

Sin información

**AGENCIA ESTATAL DE ADMINISTRACIÓN TRIBUTARIA - 2014 - Cuentas Formuladas - Euros**

**F.5. Inmovilizado material**

DESCRIPCIÓN/Nº DE CUENTAS	SALDO INICIAL	ENTRADAS	AUMENTO POR		DISMINUCIÓN		CORRECCIONES		SALDO FINAL
			TRASPASO DE OTRAS PARTIDAS	SALIDAS	POR TRASPASO A OTRAS PARTIDAS	VALORATIVAS NETAS POR DETERIORO DEL EJERCICIO	AMORTIZACIONES DEL EJERCICIO		
<b>1. Terrenos</b>									
210 (2810) (2910) (2990)	265.570.477,28	12.140.577,68	0	4.114.276,57	0	0	0	0	273.596.778,39
<b>2. Construcciones</b>									
211 (2811) (2911) (2991)	587.774.371,25	20.417.206,40	0	8.864.367,03	0	0	4.502.151,37	0	594.825.059,25
<b>3. Infraestructuras</b>									
212 (2812) (2912) (2992)	0	0	0	0	0	0	0	0	0
<b>4. Bienes del patrimonio histórico</b>									
213 (2813) (2913) (2993)	0	0	0	0	0	0	0	0	0
<b>5. Otro inmovilizado material</b>									
214,215,216,217,218,219, (2814) (2815) (2816) (2817) (2818) (2819) (2914) (2915) (2916) (2917) (2918) (2919) (2999)	192.911.795,74	24.459.119,14	0	8.567.057,68	0	0	27.808.586,41	0	180.995.270,79
<b>6. Inmovilizaciones en curso y anticipos</b>									
2300,2310,232,233,234,235,237,2390	0	0	0	0	0	0	0	0	0
<b>TOTAL</b>	<b>1.046.256.644,27</b>	<b>57.016.903,22</b>	<b>0</b>	<b>21.545.701,28</b>	<b>0</b>	<b>0</b>	<b>32.310.737,78</b>	<b>0</b>	<b>1.049.417.108,43</b>

F.5. Inmovilizado material

Se informará sobre lo que se indica en el apartado 2 del punto 5 de la memoria.

La vida útil de los distintos elementos del inmovilizado material, es la siguiente:

CUENTA	DESCRIPCIÓN	VIDA ÚTIL
210	TERRENOS Y BIENES NATURALES	
211	CONSTRUCCIONES	100
214	MAQUINARIA Y UTILLAJE	14
2150	RADIOTRASMISIONES	18
2151	INSTALACIONES DE SEGURIDAD	14
2159	OTRAS INSTALACIONES	18
216	MOBILIARIO	20
217	EQUIPOS PARA PROCESOS DE INFORMACIÓN	8
218	ELEMENTOS DE TRANSPORTE	14
219	OTRO INMOVILIZADO MATERIAL	13

Los bienes recibidos en adscripción durante el ejercicio 2014 han sido:

ADMINISTRACIÓN DE HACIENDA DE ELCHE.

SOLAR PARA APARCAMIENTO EN BILBAO.

SOLAR PARA LA NUEVA DELEGACIÓN DE LA AEAT EN MURCIA.

Los bienes revertidos al Estado durante el ejercicio 2014 han sido:

REVERSIÓN TOTAL ADMINISTRACIÓN DE HACIENDA DE VALLADOLID.

REVERSIÓN TOTAL ADUANA DE BILBAO.

REVERSIÓN TOTAL DELEGACIÓN DE LA AEAT EN VALLADOLID.

REVERSIÓN PARCIAL ADUANA DE LA SEO DÚRGELL.

REVERSIÓN PARCIAL DELEGACIÓN DE LA AEAT DE CASTELLÓN.

REVERSIÓN VIVIENDAS FUENTES DE OÑORO.

**AGENCIA ESTATAL DE ADMINISTRACIÓN TRIBUTARIA - 2014 - Cuentas Formuladas - Euros**

**F.7. Inmovilizado intangible**

DESCRIPCIÓN/Nº DE CUENTAS	SALDO INICIAL	ENTRADAS	AUMENTO POR	SALIDAS	DISMINUCIÓN	CORRECCIONES	AMORTIZACIONES	SALDO FINAL
			TRASPASO DE		POR TRASPASO	VALORATIVAS		
			OTRAS		A OTRAS	NETAS POR		
			PARTIDAS		PARTIDAS	DETERIORO DEL		
						EJERCICIO		
<b>1. Inversión en investigación y desarrollo</b>								
200, 201 (2800) (2801)	0	0	0	0	0	0	0	0
<b>2. Propiedad industrial e intelectual</b>								
203 (2803) (2903)	0	0	0	0	0	0	0	0
<b>3. Aplicaciones informáticas</b>								
206 (2806) (2906)	11.159.326,91	6.215.844,30	0	0	0	0	3.807.889,85	13.567.281,36
<b>4. Inversiones sobre activos utilizados en régimen de arrendamiento o cedidos</b>								
207 (2807) (2907)	0	0	0	0	0	0	0	0
<b>5. Otro inmovilizado intangible</b>								
208, 209 (2809) (2909)	0	0	0	0	0	0	0	0
<b>TOTAL</b>	<b>11.159.326,91</b>	<b>6.215.844,30</b>	<b>0</b>	<b>0</b>	<b>0</b>	<b>0</b>	<b>3.807.889,85</b>	<b>13.567.281,36</b>

**Se informará sobre lo que se indica en el apartado 2 del punto 7 de la memoria.**

La vida útil de los distintos elementos del inmovilizado inmaterial, es la siguiente: CUENTA DESCRIPCIÓN VIDA ÚTIL 206 APLICACIONES INFORMÁTICAS 6



**AGENCIA ESTATAL DE ADMINISTRACIÓN TRIBUTARIA - 2014 - Cuentas Formuladas - Euros**

**F.9.1.a) Activos financieros. Inform. relac. con el balance: Resumen de conciliación**

CLASES	ACTIVOS FINANCIEROS A LARGO PLAZO						ACTIVOS FINANCIEROS A CORTO PLAZO						TOTAL	
	INVERSIONES		VALORES		OTRAS		INVERSIONES		VALORES		OTRAS			
	EN		TIVOS		INVERSIONES		EN		TIVOS		INVERSIONES			
	PATRIMONIO		DE LA DEUDA				PATRIMONIO		DE LA DEUDA					
CATEGORIAS	EJ. N	EJ. N-1	EJ. N	EJ. N-1	EJ. N	EJ. N-1	EJ. N	EJ. N-1	EJ. N	EJ. N-1	EJ. N	EJ. N-1	EJ. N	EJ. N-1
CRÉDITOS Y PARTIDAS A COBRAR	0	0	0	0	0	3.272,18	0	0	0	0	444.507,46	528.261,77	444.507,46	531.533,95
INVERSIONES MANTENIDAS HASTA EL VENCIMIENTO	0	0	0	0	0	0	0	0	0	0	0	0	0	0
ACTIVOS FINANCIEROS A VALOR RAZONABLE CON CAMBIO EN RESULTADOS	0	0	0	0	0	0	0	0	0	0	0	0	0	0
INVERSIONES EN ENTIDADES DEL GRUPO, MULTIGRUPO Y ASOCIADAS	0	0	0	0	0	0	0	0	0	0	0	0	0	0
ACTIVOS FINANCIEROS DISPONIBLES PARA LA VENTA	0	0	0	0	0	0	0	0	0	0	0	0	0	0
<b>TOTAL</b>	0	0	0	0	0	3.272,18	0	0	0	0	444.507,46	528.261,77	444.507,46	531.533,95

<b>AGENCIA ESTATAL DE ADMINISTRACIÓN TRIBUTARIA - 2014 - Cuentas Formuladas - Euros</b>
<b>F.9.1.b) Activos financieros. Inform. relac. con el balance: Reclasificación</b>
Si, de conformidad con lo establecido en el apartado 9 de la norma de reconocimiento y valoración nº 8, "Activos Financieros", la entidad hubiese reclasificado durante el ejercicio un activo financiero, de forma que éste pase a valorarse al coste o al coste amortizado en lugar de a valor razonable, o viceversa, informará sobre:
- Importe reclasificado de cada una de estas categorías; y
- El motivo de la reclasificación.
No ha habido ninguna reclasificación en el ejercicio 2014

<b>AGENCIA ESTATAL DE ADMINISTRACIÓN TRIBUTARIA - 2014 - Cuentas Formuladas - Euros</b>
<b>F.9.1.c) Activos financieros. Inform. relac. con el balance: Activos financieros entregados en garantía</b>
<b>La entidad informará del valor contable de los activos financieros entregados en garantía así como de la clase de activos financieros a la que pertenecen.</b>
Se han cancelado las inversiones financieras a largo plazo (fianzas constituidas en euros, como garantía del cumplimiento de una obligación), que provenían de ejercicios anteriores.
Dentro de las inversiones financieras a corto plazo, el importe que figura en otras inversiones financieras, 32.216,79 euros, corresponden a fianzas que se constituyen en el supuesto de tasación pericial contradictoria.

<b>AGENCIA ESTATAL DE ADMINISTRACIÓN TRIBUTARIA - 2014 - Cuentas Formuladas - Euros</b>
<b>F.9.4. Activos financieros. Otra información</b>
<b>Cualquier otra información de carácter sustantivo que afecte a los activos financieros.</b>
El importe que figura en el epígrafe de créditos y valores representativos de la deuda, 412.290,67 euros, corresponden a préstamos concedidos al personal.

**AGENCIA ESTATAL DE ADMINISTRACIÓN TRIBUTARIA - 2014 - Cuentas Formuladas - Euros**

**F.10.1. Pasivos financieros: Resumen de situación de deudas**

CLASES	LARGO PLAZO						CORTO PLAZO						TOTAL	
	OBLIGACIONES Y		DEUDAS CON				S Y		DEUDAS CON					
	BONOS		ENTIDADES DE		OTRAS DEUDAS		BONOS		ENTIDADES DE		OTRAS DEUDAS			
			CRÉDITO						CRÉDITO					
CATEGORIAS	EJ. N	EJ. N-1	EJ. N	EJ. N-1	EJ. N	EJ. N-1	EJ. N	EJ. N-1	EJ. N	EJ. N-1	EJ. N	EJ. N-1	EJ. N	EJ. N-1
DEUDAS A COSTE AMORTIZADO	0	0	0	0	0	0	0	0	0	0	1.990.761,34	1.537.873,96	1.990.761,34	1.537.873,96
DEUDAS A VALOR RAZONABLE	0	0	0	0	0	0	0	0	0	0	0	0	0	0
<b>TOTAL</b>	0	0	0	0	0	0	0	0	0	0	1.990.761,34	1.537.873,96	1.990.761,34	1.537.873,96

**AGENCIA ESTATAL DE ADMINISTRACIÓN TRIBUTARIA - 2014 - Cuentas Formuladas - Euros**

**F.10.3. Pasivos financieros: Otra información**

a) El importe de las deudas con garantía real.

b) Deudas impagadas durante el ejercicio y situación del impago a la fecha de formulación de las cuentas anuales.

c) Otras situaciones distintas del impago que hayan otorgado al prestamista el derecho a reclamar el pago anticipado.

d) Derivados financieros que al cierre del ejercicio sean pasivos a los que no se aplique la contabilidad de coberturas, indicando los motivos por los que se mantiene el instrumento derivado.

e) Cualquier otra información de carácter sustantivo que afecte a los pasivos financieros.

Dentro del epígrafe otras deudas a corto plazo, se incluyen fianzas recibidas como garantía del cumplimiento de una obligación por valor de 1.990.761,34 euros.

<b>AGENCIA ESTATAL DE ADMINISTRACIÓN TRIBUTARIA - 2014 - Cuentas Formuladas - Euros</b>
<b>F.14.1. Transferencias subvenciones y otros ingresos y gastos: Transferencias y subvenciones recibidas</b>
<b>Se informará sobre:</b>
<b>Importe y características de las transferencias y subvenciones recibidas, cuyo importe sea significativo, así como sobre el cumplimiento o incumplimiento de las condiciones impuestas para la percepción y disfrute de las subvenciones y el criterio de imputación a resultados.</b>
<p>-Transferencias corrientes..... 1.216.077.722,96 €</p> <p>-Transferencias de capital..... 49.500.000,00 €.</p> <p>Por otra parte se ha recibido una subvención corriente del Instituto Nacional de Administración Pública para el desarrollo de planes de formación continua por importe de 297.320,57 €.</p> <p>Se han recibido transferencias corrientes de la Unión Europea por un total de 910.629,79 €.</p>

<b>AGENCIA ESTATAL DE ADMINISTRACIÓN TRIBUTARIA - 2014 - Cuentas Formuladas - Euros</b>	
<b>F.14.2.3. Transferencias subvenciones y otros ingresos y gastos: Transferencias y subvenciones concedidas: Transferencias corrientes</b>	
<b>NORMATIVA</b>	<b>OBLIGACIONES RECONOCIDAS EN EL EJERCICIO</b>
RD 2248/85 20 nov. MTSS, Acuerdo CM 8/05/87, O. 29/05/87 MTSS, Resol. 20/01/14 D. G. Presupuesto	100.955,41
<b>TOTAL</b>	<b>100.955,41</b>
<b>Datos identificativos de la entidad receptora cuyo importe sea significativo:</b>	
De acuerdo con la Resolución de 20 de enero de 2014 de la Dirección general de Presupuestos, por la que se establecen los códigos que definen la clasificación económica, se consideran transferencias corrientes las prestaciones sociales que comprenden pensiones a funcionarios y a familias, de carácter civil o militar, y que hasta el ejercicio 2013, se han venido imputando en el capítulo 1 del presupuesto de gastos que son gastos de personal. Por tanto el importe consignado en esta partida son pensiones a funcionarios.	



<b>AGENCIA ESTATAL DE ADMINISTRACIÓN TRIBUTARIA - 2014 - Cuentas Formuladas - Euros</b>		
<b>F.18. Presentación por actividades de la cuenta del resultado económico patrimonial</b>		
<b>INGRESOS</b>	<b>EJERCICIO N</b>	<b>EJERCICIO N-1</b>
Ingresos de gestion ordinaria	1.303.448.185,95	1.313.078.599,00
Ingresos financieros	140.639,23	133.709,75
Otros ingresos	3.459.761,56	3.499.665,43
<b>TOTAL</b>	<b>1.307.048.586,74</b>	<b>1.316.711.974,18</b>
<b>GASTOS (PROGRAMAS)</b>	<b>EJERCICIO N</b>	<b>EJERCICIO N-1</b>
932A Aplicación del sistema tributario estatal	1.314.125.091,36	1.319.462.096,53
<b>TOTAL</b>	<b>1.314.125.091,36</b>	<b>1.319.462.096,53</b>

**AGENCIA ESTATAL DE ADMINISTRACIÓN TRIBUTARIA - 2014 - Cuentas Formuladas - Euros**

**F.20.1. Estado de deudores no presupuestarios**

CONCEPTO	DESCRIPCIÓN	SALDO A 1 DE ENERO	MODIFICACIONES AL SALDO INICIAL	CARGOS REALIZADOS EN EL EJERCICIO	TOTAL DEUDORES	ABONOS REALIZADOS EN EL EJERCICIO	DEUDORES PENDIENTES DE COBRO A 31 DE DICIEMBRE
310003	FIANZAS CONSTITUIDAS	58.058,90	0	126.281,42	184.340,32	152.123,53	32.216,79
310004	OTROS DEUDORES NO PRESUPUESTARIOS	1.202,02	0	0	1.202,02	0	1.202,02
310006	SEGURIDAD SOCIAL DEUDORA	5.378,84	0	290,47	5.669,31	1.697,61	3.971,70
310010	HACIENDA PUBLICA, DEUDOR POR IVA	15.286,94	0	0	15.286,94	15.286,94	0
310012	DEUDORES POR IVA REPERCUTIDO	0	0	7.404,84	7.404,84	7.404,84	0
310014	OTROS ANTICIPOS Y PRESTAMOS CONCEDIDOS	153.856,82	-4,48	2.170.757,61	2.324.609,95	2.156.104,95	168.505,00
310041	HACIENDA PUBLICA IVA A COMPENSAR	0	0	6.048,52	6.048,52	6.048,52	0
310108	DEUDORES POR IGIC REPERCUTIDO	0	0	37,17	37,17	37,17	0
390001	HACIENDA PUBLICA IVA SOPORTADO	0	0	36.698,64	36.698,64	36.698,64	0
<b>TOTAL</b>		233.783,52	-4,48	2.347.518,67	2.581.297,71	2.375.402,20	205.895,51

**AGENCIA ESTATAL DE ADMINISTRACIÓN TRIBUTARIA - 2014 - Cuentas Formulas - Euros**
**F202 Estado de acreedores no presupuestarios**

CONCEPTO	DESCRIPCIÓN	SALDO A 1 DE ENERO	MODIFICACIONES AL SALDO INICIAL	ABONOS REALIZADOS EN EL EJERCICIO	TOTAL ACREEDORES	CARGOS REALIZADOS EN EL EJERCICIO	ACREEDORES PENDIENTES DE PAGO A 31 DE DICIEMBRE
320001	IRPF RETENCIÓN TRABAJO PERSONAL	30.212.770,10	0	198.268.169,25	228.480.939,35	192.662.426,66	35.818.512,69
320004	CUOTA DERECHOS PASIVOS	7.081.520,23	0	24.520.147,97	31.601.668,20	24.642.073,92	6.959.594,28
320005	CUOTA DEL TRABAJADOR A LA SEGURIDAD SOCIAL	282.371,61	0	3.527.356,80	3.809.728,41	3.493.816,15	315.912,26
320006	RETENCIONES JUDICIALES	53.400,20	0	1.275.983,51	1.329.383,71	920.611,97	408.771,74
320008	MUFACE	1.562.547,52	0	10.868.646,55	12.431.194,07	10.891.657,65	1.539.536,42
320009	ISFAS	190,96	0	1.340,08	1.531,04	1.339,60	191,44
320018	HACIENDA PÚBLICA ACREEDOR POR IVA	0	0	103.518,49	103.518,49	44.487,14	59.031,35
320019	ACREEDORES POR IVA SOPORTADO	0	0	36.698,64	36.698,64	36.698,64	0
320023	APREHENSIONES ADUANAS	1.537.873,96	0	14.426.932,77	15.964.806,73	13.974.045,39	1.990.761,34
320035	COLEGIO DE HUERFANOS	577.384,45	0	1.973.832,87	2.551.217,32	1.958.081,13	593.136,19
320046	AYUNTAMIENTOS	0	0	5.159.525,86	5.159.525,86	5.159.525,86	0
320069	CUOTA SINDICAL UGT	3.286,36	0	37.726,85	41.013,21	37.928,11	3.085,10
320070	CUOTA SINDICAL CCOO	4.504,35	0	53.995,30	58.499,65	54.030,85	4.468,80
320076	EMBARGOS SEGURIDAD SOCIAL	0	0	365.385,92	365.385,92	365.385,92	0
320079	CUOTA PARA LA CSIF	1.403,70	0	16.374,30	17.778,00	16.403,60	1.374,40
320085	RETENCIONES PROVISIONALES DE HABERES	29.859,10	0	214.762,83	244.621,93	227.593,65	17.028,28
320086	ITP Y AJD EFECTOS TIMBRADOS	0	0	21.885.441,83	21.885.441,83	21.885.441,83	0
320134	REEMBOLSO PRÉSTAMO ANTIGUO IRYDA	0	0	6.218,99	6.218,99	6.218,99	0
320149	OTRAS CUOTAS SINDICALES	38.919,65	0	516.383,87	555.303,52	511.625,79	43.677,73
320150	RETENCION POR GARANTÍA DE CONTRATO	9.123,68	0	0	9.123,68	0	9.123,68
320186	OOAA ACREED RECAUDACION TASAS	0	0	725.489.058,80	725.489.058,80	725.489.058,80	0
320187	OTRAS ADMINISTRACIONES PUBLICAS ACR	0	0	2.652.398.105,41	2.652.398.105,41	2.652.398.105,41	0
320190	OTROS DESCUENTOS POR COMPENSACIÓN	0	0	26.834,12	26.834,12	26.834,12	0
320214	OTROS ACREEDORES NO PRESUPUESTARIOS	114.831,60	0	0	114.831,60	0	114.831,60
320251	SS CUOTA AGENCIA	1.301.415,48	0	16.653.584,13	17.954.999,61	16.472.748,63	1.482.250,98
320252	OTROS EMBARGOS	0	0	32.075,04	32.075,04	24.043,35	8.031,69
320253	RETEN POR COMPEN DE DEUDA(ART64 RGT)	915,55	0	1.220.136,24	1.221.051,79	1.235.962,25	-14.910,46
320260	HACIENDA PUBLICA ACREEDOR POR IGIC	2.802,34	0	1.318,17	4.120,51	3.830,62	289,89
320293	RETENCIONES ARREN EDIFICIOS URBAN	37.432,35	0	812.148,46	849.580,81	778.189,38	71.391,43
320303	HACIENDA PUBLICA ACREEDOR POR IPSI	677,7	0	7.063,29	7.740,99	6.963,87	777,12
320311	RETENCIONES A EMPRESARIOS	107.881,89	0	644.076,76	751.958,65	633.802,71	118.155,94
391001	HACIENDA PUBLICA IVA REPERCUTIDO	0	0	134.306,44	134.306,44	134.306,44	0
391010	HACIENDA PUBLICA IGIC REPERCUTIDO	0	0	1.318,17	1.318,17	1.318,17	0
	<b>TOTAL</b>	42.961.112,78	0	3.680.678.467,71	3.723.639.580,49	3.674.094.556,60	49.545.023,89

**AGENCIA ESTATAL DE ADMINISTRACIÓN TRIBUTARIA - 2014 - Cuentas Formuladas - Euros**

**F.20.3.a) Estado de partidas pendientes de aplicación: De los cobros pendientes de aplicación**

CONCEPTO	DESCRIPCIÓN	COBROS PENDIENTES DE APLICACIÓN A 1 DE ENERO	MODIFICACIONES AL SALDO INICIAL	COBROS REALIZADOS EN EL EJERCICIO	TOTAL COBROS PENDIENTES DE APLICACIÓN	COBROS APLICADOS EN EL EJERCICIO	COBROS PENDIENTES DE APLICACIÓN A 31 DE DICIEMBRE
321002	COBROS EN ENT.FINAN. PENDIENTES APLICACIÓN	368.649,56	0	3.417.424.796,67	3.417.793.446,23	3.408.327.563,26	9.465.882,97
	<b>TOTAL</b>	368.649,56	0	3.417.424.796,67	3.417.793.446,23	3.408.327.563,26	9.465.882,97

**AGENCIA ESTATAL DE ADMINISTRACIÓN TRIBUTARIA - 2014 - Cuentas Formuladas - Euros**

**F.20.3.b) Estado de partidas pendientes de aplicación: De los pagos pendientes de aplicación**

CONCEPTO	DESCRIPCIÓN	PAGOS PENDIENTES DE APLICACIÓN A 1 DE ENERO	MODIFICACIONES AL SALDO INICIAL	PAGOS REALIZADOS EN EL EJERCICIO	TOTAL PAGOS PENDIENTES DE APLICACIÓN	PAGOS APLICADOS EN EL EJERCICIO	PAGOS PENDIENTES DE APLICACIÓN A 31 DE DICIEMBRE
311006	PAGOS PENDIENTES DE APLICACIÓN	240.309,13	-68.170,63	712.085.511,54	712.257.650,04	711.488.012,66	769.637,38
	<b>TOTAL</b>	240.309,13	-68.170,63	712.085.511,54	712.257.650,04	711.488.012,66	769.637,38

**AGENCIA ESTATAL DE ADMINISTRACIÓN TRIBUTARIA - 2014 - Cuentas Formuladas - Euros**

**F.21. Contratación administrativa. Procedimientos de adjudicación**

TIPO DE CONTRATO	PROCEDIMIENTO ABIERTO		PROCEDIMIENTO		PROCEDIMIENTO		DIÁLOGO COMPETITIVO	ADJUDICACIÓN DIRECTA	TOTAL
	MULTIPLIC CRITERIO	ÚNICO CRITERIO	MULTIPLIC CRITERIO	ÚNICO CRITERIO	CON PUBLICIDAD	SIN PUBLICIDAD			
De obras	3.743.480,71	7.970.198,33	720.717,02	0	0	6.064.485,04	0	4.981.079,55	23.479.960,65
De suministro	12.207.149,83	2.810.310,29	20.588.182,04	0	155.708,52	34.136.574,93	0	2.253.255,00	72.151.180,61
Patrimoniales	0	0	0	0	0	0	0	0	0
De gestión de servicios públicos	0	0	0	0	0	0	0	0	0
De servicios	98.260.014,78	5.955.397,89	2.328.180,52	0	252.395,05	13.305.116,15	0	5.070.407,84	125.171.512,23
De concesión de obra pública	0	0	0	0	0	0	0	0	0
De colaboración entre el sector público y el sector privado	0	0	0	0	0	0	0	0	0
De carácter administrativo especial	0	69.423,75	0	0	0	79.846,70	0	0	149.270,45
Otros	1.422.973,70	0	0	0	0	43.601,04	0	32.872.454,14	34.339.028,88
<b>TOTAL</b>	<b>115.633.619,02</b>	<b>16.805.330,26</b>	<b>23.637.079,58</b>	<b>0</b>	<b>408.103,57</b>	<b>53.629.623,86</b>	<b>0</b>	<b>45.177.196,53</b>	<b>255.290.952,82</b>

**Información adicional sobre contratación:**

Se han incluido los contratos menores y los patrimoniales en el procedimiento de adjudicación directa. Los expedientes tramitados por el sistema de adquisición centralizada son los que figuran en el procedimiento de adjudicación restringido multiplicidad de criterios, con el único objetivo de diferenciarlos del resto.

AGENCIA ESTATAL DE ADMINISTRACIÓN TRIBUTARIA - 2014 - Cuentas Formulas - Euros

F2311a) Información Presupuestaria Presupuesto corriente Gastos: Modificaciones de crédito

PARTIDA PRESUPUESTARIA	DESCRIPCIÓN	CRÉDITOS EXTRAORDINARIOS	SUPLEMENTOS DE CRÉDITO	AMPLIACIONES DE CRÉDITO	TRANSFERENCIAS DE CRÉDITO		INCORPORACIONES DE REMANENTES DE CRÉDITO	CRÉDITOS GENERADOS POR INGRESOS	BAJAS POR ANULACIÓN Y RECTIFICACIÓN	OTRAS MODIFICACIONES	TOTAL MODIFICACIONES
					POSITIVAS	NEGATIVAS					
2014 15 932A 12000	SUELDO SG A1(L7/2007) Y G A(OT LEY)	0	0	0	3.394.294,99	3.393.494,99	0	0	0	3.389.294,99	3.390.094,99
2014 15 932A 12001	SUELDO SG A2(L7/2007) Y G B(OT LEY)	0	0	0	18.339.791,74	18.533.791,74	0	0	0	18.339.791,74	18.145.791,74
2014 15 932A 12002	SUELDO SG C1(L7/2007) Y G C(OT LEY)	0	0	0	14.031.864,95	14.011.264,95	0	0	0	13.996.864,95	14.017.464,95
2014 15 932A 12003	SUELDO SG C2(L7/2007) Y G D(OT LEY)	0	0	0	0	1.939.800,00	0	0	0	0	-1.939.800,00
2014 15 932A 12004	S PERSAGRUPPROF(L7/2007) Y G E	0	0	0	0	75.300,00	0	0	0	0	-75.300,00
2014 15 932A 120050	TRIENIOS SG A1(L7/2007) Y G A(OT L)	0	0	0	1.065.044,67	52.077.794,67	0	0	0	8.193.044,67	-42.819.705,33
2014 15 932A 120051	TRIENIO SG A2(LEY7/2007) Y G B(OT L)	0	0	0	19.227.790,00	24.300,00	0	0	0	0	19.203.490,00
2014 15 932A 120052	TRIENIO SG C1(L7/2007) Y G C(OT LEY)	0	0	0	17.740.850,00	8.300,00	0	0	0	0	17.732.550,00
2014 15 932A 120053	TRIENIO SG C2(L7/2007) Y G D(OT LEY)	0	0	0	14.667.753,00	1.166.000,00	0	0	0	0	13.501.753,00
2014 15 932A 120054	TRIE PER AGRU PROF(L7/2007) Y E	0	0	0	522.357,00	28.300,00	0	0	0	0	494.057,00
2014 15 932A 12006	OTRAS RETRIB BÁSICAS (PAGAS EXTRAS)	0	0	0	5.645.940,39	0	0	0	0	0	5.645.940,39
2014 15 932A 12100	COMPLEMENTO DE DESTINO	0	0	0	46.042.228,64	45.913.428,64	0	0	0	45.893.228,64	46.022.028,64
2014 15 932A 12101	COMPLEMENTO ESPECÍFICO	0	0	0	130.004.088,63	125.284.688,63	0	0	0	125.241.088,63	129.960.488,63
2014 15 932A 12102	INDEMNIZACIÓN POR RESIDENCIA	0	0	0	400.000,00	7.000,00	0	0	0	0	393.000,00
2014 15 932A 12103	OTROS COMPLEMENTOS	0	0	0	311.000,00	101.600,00	0	0	0	0	209.400,00
2014 15 932A 12104	INDEMNIZACIÓN POR SENTENCIA	0	0	0	100.000,00	67.000,00	0	0	0	0	33.000,00
2014 15 932A 12200	CASA, VIVIENDA	0	0	0	0	47.000,00	0	0	0	0	-47.000,00
2014 15 932A 12209	OTRAS	0	0	0	2.000,00	0	0	0	0	0	2.000,00
2014 15 932A 12400	SUELDO SG A1(LEY7/2007) Y G A(OT LEY)	0	0	0	0	216.500,00	0	0	0	0	-216.500,00
2014 15 932A 12401	SUELDO SG A2(L7/2007) Y G B(OT L)	0	0	0	0	329.320,02	0	0	0	0	-329.320,02
2014 15 932A 12402	SUELDO SG C1(L7/2007) Y G C (OT LEY)	0	0	0	3.720,02	1.000,00	0	0	0	0	2.720,02
2014 15 932A 12405	PRÁCTICAS TRIENIOS	0	0	0	0	58.200,00	0	0	0	0	-58.200,00
2014 15 932A 12406	PRÁCTICAS PAGAS EXTRAORDINARIAS	0	0	0	0	268.400,00	0	0	0	0	-268.400,00
2014 15 932A 12407	PRÁCTICAS RETR COMPLEMENTARIAS	0	0	0	7.000,00	583.126,61	0	0	0	0	-576.126,61
2014 15 932A 127	PLANES DE PENSIONES FUNCIONARIOS	0	0	0	126,61	0	0	0	0	0	126,61
2014 15 932A 130000	SALAR BASE,COMPL ARMON Y PAGAS EXTR.	0	0	0	0	14.077.225,00	0	0	0	0	-14.077.225,00
2014 15 932A 130001	ANTIGÜEDAD	0	0	0	4.500.000,00	518.000,00	0	0	0	0	3.982.000,00
2014 15 932A 130010	PRODUCTIVIDAD PLANES ESPECIALES	0	0	0	652.000,00	0	0	0	0	0	652.000,00
2014 15 932A 130011	HORAS EXTRAORDIN PERSONAL LABORAL	0	0	0	0	4.597.090,00	0	0	0	0	-4.597.090,00
2014 15 932A 130012	COMPLEMENTO PRODUCTIVIDAD RECAUDAC	0	0	0	861.261,00	283.500,00	0	0	0	0	577.761,00
2014 15 932A 130013	COMPL PRODUC CAMPAN AUTOLIQIMPUES	0	0	0	662.421,00	97.000,00	0	0	0	0	565.421,00
2014 15 932A 130014	PRODUCTIVIDAD PERSONAL FUERA DE CONV	0	0	0	201.106,00	32.000,00	0	0	0	0	169.106,00
2014 15 932A 130015	INDEMNIZACIÓN POR SENTENCIA	0	0	0	1.232,09	0	0	0	0	0	1.232,09
2014 15 932A 130016	COMPLEMENTO PRODUCTIVIDAD OBJETIVOS	0	0	0	1.469.988,00	344.532,09	0	0	0	0	1.125.455,91

AGENCIA ESTATAL DE ADMINISTRACIÓN TRIBUTARIA - 2014 - Cuentas Formulas - Euros

F2311a) Información Presupuestaria Presupuesto corriente Gastos: Modificaciones de crédito

PARTIDA PRESUPUESTARIA	DESCRIPCIÓN	CRÉDITOS EXTRAORDINARIOS	SUPLEMENTOS DE CRÉDITO	AMPLIACIONES DE CRÉDITO	TRANSFERENCIAS DE CRÉDITO		INCORPORACIONES DE REMANENTES DE CRÉDITO	CRÉDITOS GENERADOS POR INGRESOS	BAJAS POR ANULACIÓN Y RECTIFICACIÓN	OTRAS MODIFICACIONES	TOTAL MODIFICACIONES
					POSITIVAS	NEGATIVAS					
2014 15 932A 130018	COMPLEMENTOS DE PUESTO DE TRABAJO	0	0	0	811.940,00	0	0	0	0	0	811.940,00
2014 15 932A 130019	RETRIB. DE CARACTER PERSONAL Y OTRAS	0	0	0	4.843.099,00	61.000,00	0	0	0	0	4.782.099,00
2014 15 932A 13100	RETRIBUCIONES BÁSICAS	0	0	0	20.000,00	20.000,00	0	0	0	0	0
2014 15 932A 13101	OTRAS REMUNERACIONES	0	0	0	80.000,00	38.000,00	0	0	0	0	42.000,00
2014 15 932A 13209	RETR ESPECIE PERS LAB. OTRAS	0	0	0	2.000,00	0	0	0	0	0	2.000,00
2014 15 932A 15000	PRODUCTIVIDAD ALTOS CARGOS	0	0	0	350.123,00	0	0	0	0	0	350.123,00
2014 15 932A 15001	PRODUCTIVIDAD BAREMADA INSPECCIÓN	0	0	0	28.003.000,00	0	0	0	0	0	28.003.000,00
2014 15 932A 15002	PRODUCTIVIDAD BAREMADA INFORMÁTICA	0	0	0	225.000,00	150.000,00	0	0	0	0	75.000,00
2014 15 932A 150030	PRODUCTIVIDAD MEJOR DESEMPEÑO	0	0	0	41.668.745,00	91.461.986,00	0	0	0	53.765.881,00	3.972.640,00
2014 15 932A 150031	PRODUCTIVIDAD MAYOR HORARIO	0	0	0	6.677.000,00	0	0	0	0	0	6.677.000,00
2014 15 932A 15004	PRODUCTIVIDAD POR OBJETIVOS	0	0	0	7.334.118,00	111.000,00	0	0	0	0	7.223.118,00
2014 15 932A 15005	PRODUCTIVIDAD AGENTES TRIBUTARIOS	0	0	0	7.650.000,00	185.000,00	0	0	0	0	7.465.000,00
2014 15 932A 15100	GRATIFICACIONES	0	0	0	0	1.210.000,00	0	0	0	0	-1.210.000,00
2014 15 932A 16000	SEGURIDAD SOCIAL	0	0	0	181.000,00	210.000,00	0	0	0	0	-29.000,00
2014 15 932A 16200	FORMACIÓN Y PERFECCIONAM PERSONAL	0	0	0	132.529,65	132.529,65	0	0	0	65.500,00	65.500,00
2014 15 932A 16205	SEGUROS	0	0	0	0	167.940,39	0	0	0	0	-167.940,39
2014 15 932A 16209	OTROS	0	0	0	2.324,96	2.324,96	0	0	0	0	0
2014 15 932A 202000	RENTA	0	0	0	7.718.141,61	9.811.190,65	0	0	0	8.832.775,79	6.739.726,75
2014 15 932A 202001	OTROS GASTOS ASIMILABLES	0	0	0	656.031,49	27.829,49	0	0	0	0	628.202,00
2014 15 932A 20201	GARAJES	0	0	0	170.303,41	9.244,70	0	0	0	0	161.058,71
2014 15 932A 20300	INSTALACIONES	0	0	0	3.640,00	26.530,26	0	0	0	0	-22.890,26
2014 15 932A 20301	MAQUINARIA	0	0	0	78.421,82	7.296,00	0	0	0	0	71.125,82
2014 15 932A 20600	EQUIPOS INFORMÁTICOS	0	0	0	4.465.569,67	3.178.064,34	0	0	0	3.035.394,96	4.322.900,29
2014 15 932A 209	CÁNONES	0	0	0	21.075,41	4.062,22	0	0	0	0	17.013,19
2014 15 932A 212000	MANTENIMIENTO GESTIÓN CENTRALIZADA	0	0	0	74,22	10.346.322,92	0	0	0	0	-10.346.248,70
2014 15 932A 212001	MANTENIMIENTO GESTIÓN DESCENTRALIZADA	0	0	0	6.415.863,73	992.853,08	0	0	0	0	5.423.010,65
2014 15 932A 212010	REPARACIÓN DE EDIFIC GESTIÓN CENTRALIZADA	0	0	0	133.450,00	0	0	0	0	0	133.450,00
2014 15 932A 212011	REPARACIÓN DE EDIFIC GESTION DESCENTRALIZADA	0	0	0	3.330.104,42	1.010.292,35	0	0	0	0	2.319.812,07
2014 15 932A 212020	REPARACIÓN DE INSTALACIONES GESTION CENTRALIZADA	0	0	0	20.000,00	0	0	0	0	0	20.000,00
2014 15 932A 212021	REPARACIÓN DE INSTALACIONES GESTION DESCENTRALIZADA	0	0	0	2.423.146,23	666.410,28	0	0	0	0	1.756.735,95
2014 15 932A 21300	INSTALACIONES	0	0	0	821.911,94	1.068.866,75	0	0	0	0	-246.954,81



AGENCIA ESTATAL DE ADMINISTRACIÓN TRIBUTARIA - 2014 - Cuentas Formulas - Euros

F2311a) Información Presupuestaria Presupuesto corriente Gastos: Modificaciones de crédito

PARTIDA PRESUPUESTARIA	DESCRIPCIÓN	CRÉDITOS EXTRAORDINARIOS	SUPLEMENTOS DE CRÉDITO	AMPLIACIONES DE CRÉDITO	TRANSFERENCIAS DE CRÉDITO		INCORPORACIONES DE REMANENTES DE CRÉDITO	CRÉDITOS GENERADOS POR INGRESOS	BAJAS POR ANULACIÓN Y RECTIFICACIÓN	OTRAS MODIFICACIONES	TOTAL MODIFICACIONES
					POSITIVAS	NEGATIVAS					
2014 15 932A 21301	MAQUINARIA	0	0	0	51.835,11	20.142,37	0	0	0	0	31.692,74
2014 15 932A 21302	UTILLAJE	0	0	0	118.670,60	36.798,07	0	0	0	0	81.872,53
2014 15 932A 214	ELEMENTOS DE TRANSPORTE	0	0	0	4.834.745,10	4.059.558,00	0	0	0	0	775.187,10
2014 15 932A 21500	REPAR. MANTEN. Y CONSERV. REPROGR.	0	0	0	190.587,20	370.636,28	0	0	0	0	-180.049,08
2014 15 932A 21501	REPAR MANTY CONSER DE RESTO MOBIL	0	0	0	452.507,53	126.497,63	0	0	0	0	326.009,90
2014 15 932A 21600	EQUIPOS INFORMÁTICOS	0	0	0	482.300,00	2.251.112,27	0	0	0	1.303.002,27	-465.810,00
2014 15 932A 21601	OFIMÁTICA	0	0	0	1.046.350,00	76.000,00	0	0	0	0	970.350,00
2014 15 932A 21602	GRANDES EQUIPOS DE IMPRESIÓN CIE	0	0	0	1.264.800,00	10.800,00	0	0	0	0	1.254.000,00
2014 15 932A 219	OTRO INMOVILIZADO MATERIAL	0	0	0	772,5	0	0	0	0	0	772,5
2014 15 932A 220000	CONSUMIBLE DE OFICINA	0	0	0	1.053.639,01	5.154.511,38	0	0	0	0	-4.100.872,37
2014 15 932A 22001	PRENSA, REVISTAS Y OTROS LIBROS	0	0	0	787.411,47	553.784,49	0	0	0	0	233.626,98
2014 15 932A 220020	TONER	0	0	0	1.409.389,73	3.647.357,07	0	0	0	0	-2.237.967,34
2014 15 932A 220022	OTRO	0	0	0	424.950,55	106.454,29	0	0	0	0	318.496,26
2014 15 932A 220030	DE MATERIAL DE OFICINA	0	0	0	269.052,15	1.543.475,65	0	0	0	0	-1.274.423,50
2014 15 932A 220031	INFORMÁTICOS	0	0	0	515.737,00	144.487,00	0	0	0	0	371.250,00
2014 15 932A 220032	OTROS	0	0	0	884.978,23	208.801,67	0	0	0	0	676.176,56
2014 15 932A 22100	ENERGÍA ELÉCTRICA	0	0	0	5.472.108,56	1.342.167,52	0	0	0	0	4.129.941,04
2014 15 932A 22101	SUMINISTROS DE AGUA	0	0	0	654.327,87	561.518,34	0	0	0	0	92.809,53
2014 15 932A 22102	SUMINISTROS DE GAS	0	0	0	180.303,19	193.978,98	0	0	0	0	-13.675,79
2014 15 932A 221030	CALEFACCION	0	0	0	1.091.085,25	4.000.419,65	0	0	0	0	-2.909.334,40
2014 15 932A 221031	COMBUSTIBLES PARA VEHÍCULOS AUTOM	0	0	0	802.086,74	9.601,33	0	0	0	0	792.485,41
2014 15 932A 221032	COMBUSTIBLE PARA EMBARCACIONES	0	0	0	4.878.613,62	520.809,46	0	0	0	0	4.357.804,16
2014 15 932A 221033	COMBUSTIBLE PARA AERONAVES	0	0	0	546.820,43	100.622,53	0	0	0	0	446.197,90
2014 15 932A 22104	VESTUARIO	0	0	0	179.349,16	199.830,40	0	0	0	0	-20.481,24
2014 15 932A 22105	PRODUCTOS ALIMENTICIOS	0	0	0	229.065,59	184.374,11	0	0	0	0	44.691,48
2014 15 932A 22106	PRODUCTOS FARMACEUTICOS	0	0	0	53.515,18	71.433,44	0	0	0	0	-17.918,26
2014 15 932A 22109	LABORES FABRICA NAC MONEDA Y TIMBRE	0	0	0	6.899.960,00	6.899.960,00	0	0	0	6.899.960,00	6.899.960,00
2014 15 932A 22111	REPUESTOS MAQU UTILL Y ELTOS TR	0	0	0	746.795,37	617.830,73	0	0	0	0	128.964,64
2014 15 932A 22112	MATERIAL ELECTRO ELECTRI Y COMUNIC	0	0	0	439.732,18	486.548,00	0	0	0	0	-46.815,82
2014 15 932A 221990	CAMPAÑAS E IMPRESOS TRIBUTARIOS	0	0	0	650.021,35	4.553.810,00	0	0	0	0	-3.903.788,65
2014 15 932A 221991	GASTOS DE COMUNIDAD DE EDIFICIOS	0	0	0	719.381,47	40.009,26	0	0	0	0	679.372,21
2014 15 932A 221992	MATERIAL DE LABORATORIO	0	0	0	429.382,83	76.776,60	0	0	0	0	352.606,23
2014 15 932A 221993	SUMINISTROS VARIOS	0	0	0	1.115.072,74	232.548,58	0	0	0	0	882.524,16
2014 15 932A 221994	RECINTOS ADUAN EN PUERTOS Y A AERO	0	0	0	257.326,42	6.324,50	0	0	0	0	251.001,92

AGENCIA ESTATAL DE ADMINISTRACIÓN TRIBUTARIA - 2014 - Cuentas Formulas - Euros

F2311a) Información Presupuestaria Presupuesto corriente Gastos: Modificaciones de crédito

PARTIDA PRESUPUESTARIA	DESCRIPCIÓN	CRÉDITOS EXTRAORDINARIOS	SUPLEMENTOS DE CRÉDITO	AMPLIACIONES DE CRÉDITO	TRANSFERENCIAS DE CRÉDITO		INCORPORACIONES DE REMANENTES DE CRÉDITO	CRÉDITOS GENERADOS POR INGRESOS	BAJAS POR ANULACIÓN Y RECTIFICACIÓN	OTRAS MODIFICACIONES	TOTAL MODIFICACIONES
					POSITIVAS	NEGATIVAS					
2014 15 932A 22200	SERVICIO DE TELECOMUNICACIONES	0	0	0	1.534.234,10	2.994.073,92	0	0	0	0	-1.459.839,82
2014 15 932A 22201	POSTALES	0	0	0	41.381.073,66	39.469.748,84	0	0	0	34.626.395,39	36.537.720,21
2014 15 932A 22202	TELEGRÁFICAS	0	0	0	11,43	11,43	0	0	0	0	0
2014 15 932A 22299	OTRAS COMUNICACIONES	0	0	0	13.334,43	89.243,85	0	0	0	0	-75.909,42
2014 15 932A 22300	PARQUE MOVIL	0	0	0	129.410,00	819.134,39	0	0	0	0	-689.724,39
2014 15 932A 22301	RESTO TRANSPORTES	0	0	0	412.198,94	114.752,33	0	0	0	0	297.446,61
2014 15 932A 22302	MUDANZAS	0	0	0	803.125,81	387.450,12	0	0	0	0	415.675,69
2014 15 932A 22401	PRIMAS DE SEGUROS DE ELEM TRANSPORT	0	0	0	7.200,00	408.899,04	0	0	0	0	-401.699,04
2014 15 932A 22499	OTRAS PRIMAS DE SEGUROS	0	0	0	292.530,00	6.196,19	0	0	0	0	286.333,81
2014 15 932A 22500	TRIBUTOS ESTATALES	0	0	0	110.061,08	33.443,61	0	0	0	0	76.617,47
2014 15 932A 22501	TRIBUTOS AUTONÓMICOS	0	0	0	70.384,53	36.459,92	0	0	0	0	33.924,61
2014 15 932A 225020	IBI	0	0	0	6.725.512,34	6.116.418,26	0	0	0	0	609.094,08
2014 15 932A 225021	OTROS TRIBUTOS LOCALES	0	0	0	598.542,20	283.258,65	0	0	0	0	315.283,55
2014 15 932A 22601	ATENCIONES PROTOCOLARIAS Y REPRESENTACIONES	0	0	0	290	290	0	0	0	0	0
2014 15 932A 226020	CAMPAÑAS INSTITUCIONALES	0	0	0	1.413.960,00	1.808.058,40	0	0	0	1.032.260,00	638.161,60
2014 15 932A 226021	PUBLICIDAD EN BOLETINES OFIC Y OTR	0	0	0	472.884,71	323.025,88	0	0	0	0	149.858,83
2014 15 932A 226030	DER LITIGIOS INDEMNIZ EMBARGOS ETC	0	0	0	4.591.849,81	4.849.918,49	0	0	0	0	-258.068,68
2014 15 932A 226031	COSTE ACCESO REGIST PCOS CONV 08	0	0	0	369.025,48	355.999,86	0	0	0	0	13.025,62
2014 15 932A 22606	REUNIONES Y CONFERENCIAS	0	0	0	244.381,04	155.287,57	0	0	0	0	89.093,47
2014 15 932A 22607	OPOSICIONES Y PRUEBAS SELECTIVAS	0	0	0	91.000,00	63.503,51	0	0	0	0	27.496,49
2014 15 932A 226990	GASTOS COOPERACIÓN OTRAS ADMONES	0	0	0	305.933,28	276.131,93	0	0	0	0	29.801,35
2014 15 932A 226992	VARIOS	0	0	0	268.019,97	157.104,97	0	0	0	0	110.915,00
2014 15 932A 226993	SERVICIOS BANCARIOS Y SIMILARES	0	0	0	5.495,40	0	0	0	0	0	5.495,40
2014 15 932A 226994	GASTOS EXTRAORDINARIOS	0	0	0	1.500.792,32	1.500.000,56	0	0	0	0	791,76
2014 15 932A 227000	EDIFICIOS	0	0	0	3.333.103,75	3.659.957,37	0	0	0	2.975.100,00	2.648.246,38
2014 15 932A 227001	BARCOS	0	0	0	220.876,56	3.657,24	0	0	0	0	217.219,32
2014 15 932A 227010	EDIFICIOS	0	0	0	4.858.573,93	8.038.587,05	0	0	0	7.042.490,00	3.862.476,88
2014 15 932A 227011	BARCOS	0	0	0	2.930.828,45	252.929,21	0	0	0	0	2.677.899,24
2014 15 932A 22702	VALORACIONES Y PERITAJES	0	0	0	224.408,26	317.580,58	0	0	0	0	-93.172,32
2014 15 932A 22704	CUSTODIA, DEPÓSITO Y ALMACENAJE	0	0	0	825.140,27	389.646,32	0	0	0	0	435.493,95
2014 15 932A 227060	ESTUDIOS Y TRABAJOS TEC INMUEBLES	0	0	0	92.547,93	12.350.769,00	0	0	0	0	-12.258.221,07
2014 15 932A 227061	ESTUDIOS Y TRABAJOS TEC EQUIPAMIENT	0	0	0	1.404.200,00	227.200,00	0	0	0	0	1.177.000,00
2014 15 932A 227062	ESTUDIOS Y TRABAJOS TEC INFORMÁTICA	0	0	0	20.956.893,68	9.877.872,96	0	0	0	9.741.105,00	20.820.125,72
2014 15 932A 227063	RESTO DE ESTUDIOS Y TRABAJOS TECNIC	0	0	0	18.057,72	17.008,56	0	0	0	0	1.049,16

AGENCIA ESTATAL DE ADMINISTRACIÓN TRIBUTARIA - 2014 - Cuentas Formulas - Euros

F2311a) Información Presupuestaria Presupuesto corriente Gastos: Modificaciones de crédito

PARTIDA PRESUPUESTARIA	DESCRIPCIÓN	CRÉDITOS EXTRAORDINARIOS	SUPLEMENTOS DE CRÉDITO	AMPLIACIONES DE CRÉDITO	TRANSFERENCIAS DE CRÉDITO		INCORPORACIONES DE REMANENTES DE CRÉDITO	CRÉDITOS GENERADOS POR INGRESOS	BAJAS POR ANULACIÓN Y RECTIFICACIÓN	OTRAS MODIFICACIONES	TOTAL MODIFICACIONES
					POSITIVAS	NEGATIVAS					
2014 15 932A 227990	OPERACIONES TÉCNICAS DE VUELO	0	0	0	1.607.500,00	17.066.825,39	0	0	0	0	-15.459.325,39
2014 15 932A 227991	ASISTENCIA CAMPAÑAS DE RENTA	0	0	0	14.166.660,00	395.316,10	0	0	0	0	13.771.343,90
2014 15 932A 227992	VARIOS	0	0	0	21.437.554,41	21.107.445,02	0	0	0	2.543.165,67	2.873.275,06
2014 15 932A 227993	SERVICIOS MÉDICOS	0	0	0	526.500,00	126.499,00	0	0	0	0	400.001,00
2014 15 932A 23001	DIETAS FORMACIÓN	0	0	0	379.545,00	2.283.390,00	0	0	0	0	-1.903.845,00
2014 15 932A 23002	DIETAS DEL PERSONAL SINDICAL	0	0	0	90.000,00	0	0	0	0	0	90.000,00
2014 15 932A 23003	DIETAS CONVOCATORIA EXTERNA	0	0	0	243.371,50	44.324,88	0	0	0	0	199.046,62
2014 15 932A 23004	DIETAS MIEMBROS DE TRIBUNALES	0	0	0	5.000,00	1.900,00	0	0	0	0	3.100,00
2014 15 932A 23005	DIETAS PART PRUEBAS PROM INTERNA	0	0	0	10.000,00	0	0	0	0	0	10.000,00
2014 15 932A 23009	DIETAS OPERATIVAS	0	0	0	1.851.204,34	44.465,43	0	0	0	0	1.806.738,91
2014 15 932A 23101	GASTOS DE LOCOMOCIÓN DE FORMACIÓN	0	0	0	610.735,00	4.656.850,00	0	0	0	200.000,00	-3.846.115,00
2014 15 932A 23102	GASTOS DE LOCOMOC PERSONAL SINDICAL	0	0	0	218.000,00	0	0	0	0	0	218.000,00
2014 15 932A 23103	GASTOS LOCOMOC DE CONVOCAT EXTERNAS	0	0	0	265.934,54	4.711,00	0	0	0	0	261.223,54
2014 15 932A 23104	LOCOMOCIÓN MIEMBROS TRIBUNALES	0	0	0	7.000,00	2.000,00	0	0	0	0	5.000,00
2014 15 932A 23105	LOCOM PART PRUEBAS PROM INTERNA	0	0	0	2.000,00	0	0	0	0	0	2.000,00
2014 15 932A 23109	GASTOS DE LOCOMOCIÓN OPERATIVAS	0	0	0	3.773.757,13	153.759,93	0	0	0	0	3.619.997,20
2014 15 932A 232	TRASLADOS	0	0	0	134.093,84	67.553,95	0	0	0	0	66.539,89
2014 15 932A 23301	TRIBUNALES Y OTROS	0	0	0	268.000,00	1.086.000,00	0	0	0	0	-818.000,00
2014 15 932A 23302	FORMACIÓN	0	0	0	828.679,00	31.820,57	0	0	0	31.820,57	828.679,00
2014 15 932A 24000	PUBLICACIONES OFICIALES	0	0	0	25.000,00	32.400,00	0	0	0	0	-7.400,00
2014 15 932A 63002	EDIFICIOS Y OTRAS CONSTRUCCIONES	0	0	0	21.518.913,60	51.565.358,48	0	0	0	24.836.610,00	-5.209.834,88
2014 15 932A 630030	INSTALACIONESAREA DE EQUIPAMIENTO	0	0	0	3.254.218,60	1.795.247,40	0	0	0	826.350,00	2.285.321,20
2014 15 932A 630031	MAQUINARIA	0	0	0	600.853,61	149.735,14	0	0	0	0	451.118,47
2014 15 932A 630032	OTRO UTILLAJE	0	0	0	3.021,00	0	0	0	0	0	3.021,00
2014 15 932A 630033	INSTALACIONES AREA DE SEGURIDAD	0	0	0	1.273.992,52	3.879,96	0	0	0	0	1.270.112,56
2014 15 932A 63004	ELEMENTOS DE TRANSPORTE	0	0	0	1.771.764,80	1.043.369,33	0	0	0	0	728.395,47
2014 15 932A 63005	MOBILIARIO Y ENSERES	0	0	0	2.163.629,22	847.617,96	0	0	0	0	1.316.011,26
2014 15 932A 630060	EQUIPOS INFORMÁTICOS	0	0	0	14.056.595,52	345.525,00	0	0	0	0	13.711.070,52
2014 15 932A 630061	OFIMÁTICA	0	0	0	5.491.625,21	600.000,00	0	0	0	0	4.891.625,21
2014 15 932A 630070	SOFTWARE EQUIPOS INFORMÁTICOS	0	0	0	7.667.687,40	1.588.569,27	0	0	0	0	6.079.118,13
2014 15 932A 630071	SOFTWARE OFIMÁTICA	0	0	0	144.942,40	7.941,34	0	0	0	0	137.001,06
2014 15 932A 63009	OTRO INMOVILIZADO MATERIAL	0	0	0	714	714	0	0	0	0	0
<b>TOTAL</b>		0	0	0	643.829.520,14	643.829.520,14	0	0	0	372.811.124,27	372.811.124,27

<b>AGENCIA ESTATAL DE ADMINISTRACIÓN TRIBUTARIA - 2014 - Cuentas Formuladas - Euros</b>				
<b>F.23.1.1.b) Información Presupuestaria. Presupuesto corriente. Gastos: Remanentes de crédito</b>				
<b>PARTIDA PRESUPUESTARIA</b>	<b>DESCRIPCIÓN</b>	<b>REMANENTES COMPROMETIDOS</b>	<b>REMANENTES NO COMPROMETIDOS</b>	<b>TOTAL</b>
2014 15 932A 10000	RETRIBUCIONES BÁSICAS.	0	233,8	233,8
2014 15 932A 10001	RETRIBUCIONES COMPLEMENTARIAS.	0	341,92	341,92
2014 15 932A 12000	SUELDO SG A1(L7/2007) Y G A(OT LEY).	0	4,83	4,83
2014 15 932A 12001	SUELDO SG A2(L7/2007) Y G B(OT LEY).	0	60,25	60,25
2014 15 932A 12002	SUELDO SG C1(L7/2007) Y G C(OT LEY).	0	25,78	25,78
2014 15 932A 12003	SUELDO SG C2(L7/2007) Y G D(OT LEY).	0	30,94	30,94
2014 15 932A 12004	S. PERS.AGRUP.PROF.(L7/2007) Y G E	0	2,81	2,81
2014 15 932A 120050	TRIENIOS SG A1(L7/2007) Y G A(OT L).	0	71,84	71,84
2014 15 932A 120051	TRIENIO SG A2(LEY7/2007) Y G B(OT L).	0	92,77	92,77
2014 15 932A 120052	TRIENIO SG C1(L7/2007) Y G C(OT LEY).	0	81,93	81,93
2014 15 932A 120053	TRIENIO SG C2(L7/2007) Y G D(OT LEY).	0	56,73	56,73
2014 15 932A 120054	TRIE. PER. AGRU. PROF.(L7/2007) Y E.	0	31,95	31,95
2014 15 932A 12006	OTRAS RETRIB. BÁSICAS (PAGAS EXTRAS).	0	290,35	290,35
2014 15 932A 12100	COMPLEMENTO DE DESTINO	0	85,32	85,32
2014 15 932A 12101	COMPLEMENTO ESPECÍFICO	0	2,74	2,74
2014 15 932A 12102	INDEMNIZACIÓN POR RESIDENCIA	0	714,17	714,17
2014 15 932A 12103	OTROS COMPLEMENTOS	0	18,87	18,87
2014 15 932A 12104	INDEMNIZACIÓN POR SENTENCIA.	0	9,33	9,33
2014 15 932A 12200	CASA, VIVIENDA	0	13.830,91	13.830,91
2014 15 932A 12209	OTRAS.	0	496,26	496,26
2014 15 932A 12400	SUELDO SG A1(LEY7/2007) Y G A(OT LE).	0	96,31	96,31
2014 15 932A 12401	SUELDO SG A2(L7/2007) Y G B(OT L)	0	85,76	85,76
2014 15 932A 12402	SUELDO SG C1(L7/2007) Y G C (OT LEY).	0	55,95	55,95
2014 15 932A 12405	PRÁCTICAS TRIENIOS	0	31,62	31,62
2014 15 932A 12406	PRÁCTICAS PAGAS EXTRAORDINARIAS.	0	71,24	71,24
2014 15 932A 12407	PRÁCTICAS RETR. COMPLEMENTARIAS.	0	87,3	87,3
2014 15 932A 130000	SALAR.BASE,COMPL.ARMON.Y PAGAS EXTR.	0	991,71	991,71

**AGENCIA ESTATAL DE ADMINISTRACIÓN TRIBUTARIA - 2014 - Cuentas Formuladas - Euros**
**F.23.1.1.b) Información Presupuestaria. Presupuesto corriente. Gastos: Remanentes de crédito**

PARTIDA PRESUPUESTARIA	DESCRIPCIÓN	REMANENTES COMPROMETIDOS	REMANENTES NO COMPROMETIDOS	TOTAL
2014 15 932A 130001	ANTIGUEDAD	0	3.805,96	3.805,96
2014 15 932A 130010	PRODUCTIVIDAD PLANES ESPECIALES.	0	600,82	600,82
2014 15 932A 130011	HORAS EXTRAORDIN.PERSONAL LABORAL.	0	8.351,92	8.351,92
2014 15 932A 130012	COMPLEMENTO PRODUCTIVIDAD RECAUDAC	0	335,86	335,86
2014 15 932A 130013	COMPL.PRODUC.CAMPAñ.AUTOLIQU.IMPUES.	0	2.390,59	2.390,59
2014 15 932A 130014	PRODUCTIVIDAD PERSONAL FUERA DE CON.	0	7.156,62	7.156,62
2014 15 932A 130015	INDEMNIZACIÓN POR SENTENCIA.	0	295,51	295,51
2014 15 932A 130016	COMPLEMENTO PRODUCTIVIDAD OBJETIVOS.	0	4.155,77	4.155,77
2014 15 932A 130018	COMPLEMENTOS DE PUESTO DE TRABAJO.	0	9.325,42	9.325,42
2014 15 932A 130019	RETRIB.DE CARÁCTER PERSONAL Y OTRAS.	0	575,72	575,72
2014 15 932A 13101	OTRAS REMUNERACIONES	0	976,12	976,12
2014 15 932A 13209	RETR. ESPECIE PERS. LAB.OTRAS.	0	1.078,36	1.078,36
2014 15 932A 15000	PRODUCTIVIDAD ALTOS CARGOS	0	113,04	113,04
2014 15 932A 15001	PRODUCTIVIDAD BAREMADA INSPECCIÓN.	0	1.721,45	1.721,45
2014 15 932A 15002	PRODUCTIVIDAD BAREMADA INFORMÁTICA	0	5.910,62	5.910,62
2014 15 932A 150030	PRODUCTIVIDAD MEJOR DESEMPEÑO.	0	331,46	331,46
2014 15 932A 150031	PRODUCTIVIDAD MAYOR HORARIO.	0	1.791,21	1.791,21
2014 15 932A 15004	PRODUCTIVIDAD POR OBJETIVOS.	0	383,92	383,92
2014 15 932A 15005	PRODUCTIVIDAD AGENTES TRIBUTARIOS.	0	2.947,50	2.947,50
2014 15 932A 15100	GRATIFICACIONES.	0	3.977,01	3.977,01
2014 15 932A 16000	SEGURIDAD SOCIAL	0	8.535,90	8.535,90
2014 15 932A 16200	FORMACIÓN Y PERFECCIONAM. PERSONAL	59.312,66	35.657,78	94.970,44
2014 15 932A 16204	ACCIÓN SOCIAL AL PERSONAL.	0	46,68	46,68
2014 15 932A 16209	OTROS.	0	24.227,79	24.227,79
2014 15 932A 202000	RENTA.	0	20.956,78	20.956,78
2014 15 932A 202001	OTROS GASTOS ASIMILABLES	0	32.474,58	32.474,58
2014 15 932A 20201	GARAJES.	0	1.396,11	1.396,11

<b>AGENCIA ESTATAL DE ADMINISTRACIÓN TRIBUTARIA - 2014 - Cuentas Formuladas - Euros</b>				
<b>F.23.1.1.b) Información Presupuestaria. Presupuesto corriente. Gastos: Remanentes de crédito</b>				
<b>PARTIDA PRESUPUESTARIA</b>	<b>DESCRIPCIÓN</b>	<b>REMANENTES COMPROMETIDOS</b>	<b>REMANENTES NO COMPROMETIDOS</b>	<b>TOTAL</b>
2014 15 932A 20300	INSTALACIONES.	0	37,84	37,84
2014 15 932A 20301	MAQUINARIA	0	1.608,71	1.608,71
2014 15 932A 20600	EQUIPOS INFORMÁTICOS	0	1,08	1,08
2014 15 932A 209	CÁNONES.	0	995,52	995,52
2014 15 932A 212000	MANTENIMIENTO GESTIÓN CENTRALIZADA	0	19.799,72	19.799,72
2014 15 932A 212001	MANTENIMIENTO GESTIÓN DESCENTRALIZADA	12.672,88	151.874,03	164.546,91
2014 15 932A 212010	REPARACIÓN DE EDIFIC GESTIÓN CENTRALIZADA	9.359,35	120,28	9.479,63
2014 15 932A 212011	REPARACIÓN DE EDIFIC GESTIÓN DESCENTRALIZADA	49.873,03	162.560,04	212.433,07
2014 15 932A 212020	REPARACION DE INSTALACIONES GESTION CENTRALIZADA	0	1.125,91	1.125,91
2014 15 932A 212021	REPARACION DE INSTALACIONES GESTION DESCENTRALIZADA	21.695,74	67.149,90	88.845,64
2014 15 932A 21300	INSTALACIONES.	242,8	67.294,77	67.537,57
2014 15 932A 21301	MAQUINARIA	0	10.256,10	10.256,10
2014 15 932A 21302	UTILLAJE	0	1.238,76	1.238,76
2014 15 932A 214	ELEMENTOS DE TRANSPORTE.	33.000,00	219.324,90	252.324,90
2014 15 932A 21500	REPAR.MANTEN.Y CONSERV.REPROGR	3.861,87	101.809,48	105.671,35
2014 15 932A 21501	REPAR. MANT.Y CONSER DE RESTO MOBIL.	0	29.495,74	29.495,74
2014 15 932A 21600	EQUIPOS INFORMÁTICOS	0	20.870,45	20.870,45
2014 15 932A 21601	OFIMÁTICA.	2.404,88	1.313,85	3.718,73
2014 15 932A 21602	GRANDES EQUIPOS DE IMPRESIÓN CIE	1.728,39	74.848,21	76.576,60
2014 15 932A 220000	CONSUMIBLE DE OFICINA.	0	45.020,02	45.020,02
2014 15 932A 22001	PRENSA, REVISTAS Y OTROS LIBROS.	0	16.522,17	16.522,17
2014 15 932A 220020	TONER.	0	67.573,57	67.573,57
2014 15 932A 220022	OTRO	0	15.590,40	15.590,40
2014 15 932A 220030	DE MATERIAL DE OFICINA	0	20.675,07	20.675,07

**AGENCIA ESTATAL DE ADMINISTRACIÓN TRIBUTARIA - 2014 - Cuentas Formuladas - Euros**
**F.23.1.1.b) Información Presupuestaria. Presupuesto corriente. Gastos: Remanentes de crédito**

PARTIDA PRESUPUESTARIA	DESCRIPCIÓN	REMANENTES COMPROMETIDOS	REMANENTES NO COMPROMETIDOS	TOTAL
2014 15 932A 220031	INFORMÁTICOS	0	220,23	220,23
2014 15 932A 220032	OTROS.	930,59	82.559,01	83.489,60
2014 15 932A 22100	ENERGÍA ELÉCTRICA.	154.777,12	1.574.543,25	1.729.320,37
2014 15 932A 22101	SUMINISTROS DE AGUA.	0	47.613,94	47.613,94
2014 15 932A 22102	SUMINISTROS DE GAS	0	27.234,43	27.234,43
2014 15 932A 221030	CALEFACCIÓN.	0	216.988,49	216.988,49
2014 15 932A 221031	COMBUSTIBLES PARA VEHICULOS AUTOM	0	65.435,79	65.435,79
2014 15 932A 221032	COMBUSTIBLE PARA EMBARCACIONES	0	9.885,07	9.885,07
2014 15 932A 22104	VESTUARIO.	27.818,87	10.715,81	38.534,68
2014 15 932A 22105	PRODUCTOS ALIMENTICIOS	0	26.780,79	26.780,79
2014 15 932A 22106	PRODUCTOS FARMACEUTICOS.	0	11.928,29	11.928,29
2014 15 932A 22109	LABORES FABRICA NAC MONEDA Y TIMBRE.	0	10.721,77	10.721,77
2014 15 932A 22111	REPUESTOS MAQU. UTIL. Y ELTOS. TR	21.638,85	17.557,52	39.196,37
2014 15 932A 22112	MATERIAL ELECTRO. ELECTRI.Y COMUNIC.	0	34.790,98	34.790,98
2014 15 932A 221990	CAMPAÑAS E IMPRESOS TRIBUTARIOS.	0	14.501,02	14.501,02
2014 15 932A 221991	GASTOS DE COMUNIDAD DE EDIFICIOS	0	46.039,28	46.039,28
2014 15 932A 221992	MATERIAL DE LABORATORIO.	92.168,73	19.152,53	111.321,26
2014 15 932A 221993	SUMINISTROS VARIOS	0	29.854,86	29.854,86
2014 15 932A 221994	RECINTOS ADUAN. EN PUERTOS Y A AERO.	0	22.947,60	22.947,60
2014 15 932A 22200	SERVICIO DE TELECOMUNICACIONES	0	23.298,38	23.298,38
2014 15 932A 22201	POSTALES	267,94	338.264,11	338.532,05
2014 15 932A 22299	OTRAS COMUNICACIONES	0	2.149,12	2.149,12
2014 15 932A 22300	PARQUE MOVIL	0	8.952,91	8.952,91
2014 15 932A 22301	RESTO TRANSPORTES.	2.439,58	46.613,15	49.052,73
2014 15 932A 22302	MUDANZAS	5.515,18	78.033,11	83.548,29
2014 15 932A 22499	OTRAS PRIMAS DE SEGUROS.	0	979,1	979,1
2014 15 932A 22500	TRIBUTOS ESTATALES.	0	52.552,62	52.552,62

**AGENCIA ESTATAL DE ADMINISTRACIÓN TRIBUTARIA - 2014 - Cuentas Formuladas - Euros**
**F.23.1.1.b) Información Presupuestaria. Presupuesto corriente. Gastos: Remanentes de crédito**

PARTIDA PRESUPUESTARIA	DESCRIPCIÓN	REMANENTES COMPROMETIDOS	REMANENTES NO COMPROMETIDOS	TOTAL
2014 15 932A 22501	TRIBUTOS AUTONÓMICOS.	0	4.191,77	4.191,77
2014 15 932A 225020	I.B.I.	0	94.408,48	94.408,48
2014 15 932A 225021	OTROS TRIBUTOS LOCALES	0	32.617,99	32.617,99
2014 15 932A 22601	ATENCIONES PROTOCOLARIAS Y REPRESENTACIONES.	0	84.300,58	84.300,58
2014 15 932A 226020	CAMPAÑAS INSTITUCIONALES	441,65	47.091,49	47.533,14
2014 15 932A 226021	PUBLICIDAD EN BOLETINES OFIC. Y OTR.	0	2.727,68	2.727,68
2014 15 932A 226030	DER. LITIGIOS.INDEMNIZ.EMBARGOS ETC.	0	114.680,29	114.680,29
2014 15 932A 226031	COSTE ACCESO REGIST.PCOS. CONV. 08	0	3.981,60	3.981,60
2014 15 932A 22604	GASTOS OPERACIONES CONFIDENCIALES.	0	48.817,56	48.817,56
2014 15 932A 22606	REUNIONES Y CONFERENCIAS	0	28.387,71	28.387,71
2014 15 932A 22607	OPOSICIONES Y PRUEBAS SELECTIVAS	0	950,66	950,66
2014 15 932A 226990	GASTOS COOPERACION OTRAS ADMONES	0	12.051,39	12.051,39
2014 15 932A 226992	VARIOS	0	20.106,70	20.106,70
2014 15 932A 226993	SERVICIOS BANCARIOS Y SIMILARES.	0	1.221,97	1.221,97
2014 15 932A 226994	GASTOS EXTRAORDINARIOS	0	4,99	4,99
2014 15 932A 227000	EDIFICIOS.	0	96.600,42	96.600,42
2014 15 932A 227001	BARCOS	0,02	8.179,75	8.179,77
2014 15 932A 227010	EDIFICIOS.	1.321,68	63.093,41	64.415,09
2014 15 932A 227011	BARCOS	0	68.515,52	68.515,52
2014 15 932A 22702	VALORACIONES Y PERITAJES	1.875,50	28.705,35	30.580,85
2014 15 932A 22704	CUSTODIA, DEPÓSITO Y ALMACENAJE.	0	34.650,72	34.650,72
2014 15 932A 227060	ESTUDIOS Y TRABAJOS TEC.INMUEBLES.	0	34.883,70	34.883,70
2014 15 932A 227061	ESTUDIOS Y TRABAJOS TEC.EQUIPAMIENT.	13.693,05	19.530,00	33.223,05
2014 15 932A 227062	ESTUDIOS Y TRABAJOS TEC.INFORMATICA.	0	1.756,59	1.756,59
2014 15 932A 227063	RESTO DE ESTUDIOS Y TRABAJOS TECNIC.	0	1,92	1,92
2014 15 932A 227990	OPERACIONES TÉCNICAS DE VUELO.	0	97,31	97,31
2014 15 932A 227991	ASISTENCIA CAMPAÑAS DE RENTA	0	464,7	464,7



**AGENCIA ESTATAL DE ADMINISTRACIÓN TRIBUTARIA - 2014 - Cuentas Formuladas - Euros**

**F.23.1.1.b) Información Presupuestaria. Presupuesto corriente. Gastos: Remanentes de crédito**

PARTIDA PRESUPUESTARIA	DESCRIPCIÓN	REMANENTES COMPROMETIDOS	REMANENTES NO COMPROMETIDOS	TOTAL
2014 15 932A 227992	VARIOS	13.946,79	125.105,56	139.052,35
2014 15 932A 227993	SERVICIOS MÉDICOS.	0	36.968,65	36.968,65
2014 15 932A 23001	DIETAS FORMACIÓN	0	43.836,09	43.836,09
2014 15 932A 23002	DIETAS DEL PERSONAL SINDICAL	0	1.662,70	1.662,70
2014 15 932A 23003	DIETAS CONVOCATORIA EXTERNA.	0	25.175,55	25.175,55
2014 15 932A 23004	DIETAS MIEMBROS DE TRIBUNALES.	0	925,63	925,63
2014 15 932A 23005	DIETAS PART.PRUEBAS PROM INTERNA	0	1.284,37	1.284,37
2014 15 932A 23009	DIETAS OPERATIVAS.	0	107.987,15	107.987,15
2014 15 932A 23101	GASTOS DE LOCOMOCION DE FORMACION.	0	61.473,79	61.473,79
2014 15 932A 23102	GASTOS DE LOCOMOC PERSONAL SINDICAL.	0	1.202,72	1.202,72
2014 15 932A 23103	GASTOS LOCOMOC DE CONVOCAT EXTERNAS.	0	21.402,76	21.402,76
2014 15 932A 23104	LOCOMOCION MIEMBROS TRIBUNALES	0	649,17	649,17
2014 15 932A 23105	LOCOM. PART.PRUEBAS PROM INTERNA	0	1.127,26	1.127,26
2014 15 932A 23109	GASTOS DE LOCOMOCIÓN OPERATIVAS.	0	207.063,74	207.063,74
2014 15 932A 232	TRASLADOS.	0	9.354,89	9.354,89
2014 15 932A 23301	TRIBUNALES Y OTROS	0	15.346,68	15.346,68
2014 15 932A 23302	FORMACIÓN.	0	39.379,69	39.379,69
2014 15 932A 24000	PUBLICACIONES OFICIALES.	0	84.799,74	84.799,74
2014 15 932A 310000	INTERESES PROVEED.DE INMOVILIZADO.	0	10.000,00	10.000,00
2014 15 932A 352	INTERESES DE DEMORA.	0	40.000,00	40.000,00
2014 15 932A 486	PENSIONES FUNCIONARIOS Y.PROT FAM.	0	47.164,59	47.164,59
2014 15 932A 63002	EDIFICIOS Y OTRAS CONSTRUCCIONES	150.994,21	1.134.274,07	1.285.268,28
2014 15 932A 630030	INSTALACIONES AREA DE EQUIPAMIENTO	28.323,07	141.828,67	170.151,74
2014 15 932A 630031	MAQUINARIA	0	43.392,12	43.392,12
2014 15 932A 630032	OTRO UTILLAJE.	0	0,21	0,21
2014 15 932A 630033	INSTALACIONES AREA DE SEGURIDAD.	0	6.957,42	6.957,42
2014 15 932A 63004	ELEMENTOS DE TRANSPORTE.	43.232,39	46.499,40	89.731,79

<b>AGENCIA ESTATAL DE ADMINISTRACIÓN TRIBUTARIA - 2014 - Cuentas Formuladas - Euros</b>				
<b>F.23.1.1.b) Información Presupuestaria. Presupuesto corriente. Gastos: Remanentes de crédito</b>				
<b>PARTIDA PRESUPUESTARIA</b>	<b>DESCRIPCIÓN</b>	<b>REMANENTES COMPROMETIDOS</b>	<b>REMANENTES NO COMPROMETIDOS</b>	<b>TOTAL</b>
2014 15 932A 63005	MOBILIARIO Y ENSERES	1.884,58	12.201,34	14.085,92
2014 15 932A 630060	EQUIPOS INFORMÁTICOS	0	1.534,31	1.534,31
2014 15 932A 630061	OFIMÁTICA.	0	165.016,31	165.016,31
2014 15 932A 630070	SOFTWARE EQUIPOS INFORMÁTICOS.	0	0,74	0,74
2014 15 932A 630071	SOFTWARE OFIMÁTICA	0	274,15	274,15
2014 15 932A 83008	PRÉSTAMOS A CORTO PLAZO AL PERSONAL.	0	177.662,67	177.662,67
<b>TOTAL</b>		<b>755.421,40</b>	<b>7.578.415,96</b>	<b>8.333.837,36</b>

AGENCIA ESTATAL DE ADMINISTRACIÓN TRIBUTARIA - 2014 - Cuentas Formuladas - Euros

F.23.1.1.c) Información Presupuestaria. Presupuesto corriente. Gastos: Ejecución de proyectos

								INVERSIÓN A REALIZAR EN ANUALIDADES PENDIENTES							
								EJERCICIO N + 1		EJERCICIO N + 2		EJERCICIO N + 3		EJERCICIOS SUCESIVOS	
CÓDIGO PROYECTO	EXPLICACIÓN	PARTIDA PRESUPUESTARIA	INVERSIÓN TOTAL	EJERCICIO INICIAL	EJERCICIO FINAL	INVERSIÓN REALIZADA A 1 DE ENERO	INVERSIÓN REALIZADA EN EL EJERCICIO	CONTRATOS ABONO TOTAL	RESTO CONTRATOS	CONTRATOS ABONO TOTAL	RESTO CONTRATOS	CONTRATOS ABONO TOTAL	RESTO CONTRATOS	CONTRATOS ABONO TOTAL	RESTO CONTRATOS
92-15-302-0001	EDIFICIOS Y OTRAS CONSTRUCCIONES	2014 15 932A 63002	463.106.833,52	1992	2017	445.764.896,68	17.341.936,84	0	9.518.226,75	0	1.004.929,59	0	0	0	0
01-15-302-0001	INVERSIONES EN TERRENOS	2014 15 932A 600	3.670.795,35	1999	2017	3.670.795,35	0	0	0	0	0	0	0	0	0
92-15-302-0002	EQUIPOS PARA PROCESOS DE INFORMACIÓN	2014 15 932A 630060	278.962.736,09	1992	2017	265.253.199,88	13.709.536,21	0	3.505.788,44	0	3.505.788,45	0	0	0	0
93-15-302-0007	OFIMÁTICA	2014 15 932A 630061	125.946.681,39	1992	2017	121.220.072,49	4.726.608,90	0	0	0	0	0	0	0	0
95-15-302-0001	SOFTWARE INFORMÁTICO	2014 15 932A 63007	87.233.250,30	1993	2017	81.017.406,00	6.215.844,30	0	334.339,77	0	286.832,92	0	0	0	0
92-15-302-0003	MAQUINARIA, INSTALACIÓN Y UTILLAJE	2014 15 932A 63003	102.388.019,64	1992	2017	98.598.947,90	3.789.071,74	0	0	0	0	0	0	0	0
92-15-302-0005	MOBILIARIOS Y ENSERES	2014 15 932A 63005	140.532.976,64	1992	2017	139.231.051,30	1.301.925,34	0	108.815,30	0	0	0	0	0	0
92-15-302-0006	ELEMENTOS DE TRANSPORTE	2014 15 932A 63004	141.929.976,65	1992	2017	141.291.312,97	638.663,68	0	991.871,73	0	0	0	0	0	0
05-15-302-0001	OTRO INMOVILIZADO MATERIAL	2014 15 932A 63009	1.450.399,39	1997	2017	1.450.399,39	0	0	0	0	0	0	0	0	0
<b>TOTAL</b>			1.345.221.668,97			1.297.498.081,96	47.723.587,01	0	14.459.041,99	0	4.797.550,96	0	0	0	0

**AGENCIA ESTATAL DE ADMINISTRACIÓN TRIBUTARIA - 2014 - Cuentas Formuladas - Euros****F.23.1.2.a1) Información Presupuestaria. Presupuesto corriente. Ingresos. Procesos de gestión: derechos anulados**

APLICACIÓN PRESUPUESTARIA	DESCRIPCIÓN	ANULACIÓN DE LIQUIDACIONES	APLAZAMIENTO Y FRACCIONAMIENTO	DEVOLUCIÓN DE INGRESOS	TOTAL DERECHOS ANULADOS
15 30908	DERECHOS DE EXAMEN	0	0	263,93	263,93
15 32203	DERIVADOS DE COSTAS PROCED. APREMIO	0	0	680,69	680,69
15 380	DE EJERCICIOS CERRADOS	0	0	165,6	165,6
15 39904	SANCIONES INDEMNIZATORIAS	1.178.544,41	0	0	1.178.544,41
15 492	OTRAS TRANSFERENCIAS DE LA U.E.	0	0	47.675,01	47.675,01
	<b>TOTAL</b>	1.178.544,41	0	48.785,23	1.227.329,64

**AGENCIA ESTATAL DE ADMINISTRACIÓN TRIBUTARIA - 2014 - Cuentas Formuladas - Euros**
**F.23.1.2.a3) Información Presupuestaria. Presupuesto corriente. Ingresos. Procesos de gestión: recaudación neta**

APLICACIÓN PRESUPUESTARIA	DESCRIPCIÓN	RECAUDACIÓN TOTAL	DEVOLUCIONES DE INGRESO	RECAUDACIÓN NETA
15 30908	DERECHOS DE EXAMEN	225.117,52	263,93	224.853,59
15 321	RENTA DE ADUANAS. DERECHOS MENORES.	212.880,78	0	212.880,78
15 32201	ADMINISTRACIÓN Y COBRANZA.	26.016.495,95	0	26.016.495,95
15 32203	DERIVADOS DE COSTAS PROCED. APREMIO.	3.503.423,44	680,69	3.502.742,75
15 32204	DERIVADOS COSTES REP. FABR. EF.TIMB	4.034.158,29	0	4.034.158,29
15 32900	SERVICIOS AJENOS	95.755,32	0	95.755,32
15 32901	PRESTACIÓN DE OTROS SERVICIOS.	16.199,77	0	16.199,77
15 330	VENTA DE PUBLICACIONES PROPIAS	153.807,83	0	153.807,83
15 332	VENTA FOTOCOPIAS Y OT. PROD. REPRO	1.869,48	0	1.869,48
15 335	VENTAS DE MATERIAL DE DESECHO	2.569,90	0	2.569,90
15 337	VENTA DE IMPRESOS OFICIALES	1.877,84	0	1.877,84
15 339	VENTA DE OTROS BIENES.	39.507,53	0	39.507,53
15 380	DE EJERCICIOS CERRADOS	497.311,30	165,6	497.145,70
15 395	RAPPELS POR COMPRA	2.911.924,57	0	2.911.924,57
15 398	INGRESOS EXTRAORDINARIOS	35.030,00	0	35.030,00
15 39904	SANCIONES INDEMNIZATORIAS	38.403,73	0	38.403,73
15 39999	INGRESOS DIVERSOS	2.298.929,03	0	2.298.929,03
15 40000	PARA GASTOS DE FUNCIONAMIENTO	798.430.250,00	0	798.430.250,00
15 40001	PARTICIP. RECAUDAC. ACTOS LIQUIDAC.	235.039.456,36	0	235.039.456,36
15 40002	COMPENSAC.DE GTOS. DE OTROS SERVIC.	1.954.300,00	0	1.954.300,00
15 40003	PREMIO COBRANZA RECURSOS UE.	45.180.486,64	0	45.180.486,64
15 40100	DEL Mº INT GTOS. COMUNES C/ PLOMO	94.449,26	0	94.449,26
15 410	DE ORGANISMOS AUTÓNOMOS	297.320,57	0	297.320,57
15 492	OTRAS TRANSFERENCIAS DE LA U.E	958.304,80	47.675,01	910.629,79
15 52001	INTERESES DE CUENTAS CORRIENTES	140.639,23	0	140.639,23
15 559	OTRAS CONCESIONES Y APROVECHAMIENTO	5.095,04	0	5.095,04

**AGENCIA ESTATAL DE ADMINISTRACIÓN TRIBUTARIA - 2014 - Cuentas Formuladas - Euros****F.23.1.2.a3) Información Presupuestaria. Presupuesto corriente. Ingresos. Procesos de gestión: recaudación neta**

<b>APLICACIÓN PRESUPUESTARIA</b>	<b>DESCRIPCIÓN</b>	<b>RECAUDACIÓN TOTAL</b>	<b>DEVOLUCIONES DE INGRESO</b>	<b>RECAUDACIÓN NETA</b>
15 70000	PARA GASTOS DE INVERSIONES	21.850.620,00	0	21.850.620,00
15 70001	PARA INV. POR PART. EN RECAU. ACTOS LIQU.	24.836.610,00	0	24.836.610,00
15 701	DE OTROS MINISTERIOS	826.350,00	0	826.350,00
15 83008	REINTEGRO DE PRÉSTAMO	615.480,30	0	615.480,30
	<b>TOTAL</b>	<b>1.170.314.624,48</b>	<b>48.785,23</b>	<b>1.170.265.839,25</b>

**AGENCIA ESTATAL DE ADMINISTRACIÓN TRIBUTARIA - 2014 - Cuentas Formuladas - Euros**

**F.23.1.2.b) Información Presupuestaria. Presupuesto corriente. Ingresos. Devolución de ingresos**

APLICACIÓN PRESUPUESTARIA	DESCRIPCIÓN	PENDIENTES DE PAGO A 1 DE ENERO	MODIFICACIÓN SALDO INICIAL Y ANULACIONES	RECONOCIDAS EN EL EJERCICIO	TOTAL DEVOLUCIONES RECONOCIDAS	PRESCRIPCIONES	PAGADAS EN EL EJERCICIO	PENDIENTES DE PAGO A 31 DE DICIEMBRE
15 30908	DERECHOS DE EXAMEN	0	0	263,93	263,93	0	263,93	0
15 32203	DERIVADOS DE COSTAS PROCED. APREMIO.	0	0	680,69	680,69	0	680,69	0
15 380	DE EJERCICIOS CERRADOS	0	0	165,6	165,6	0	165,6	0
15 492	OTRAS TRANSFERENCIAS DE LA U.E.	0	0	47.675,01	47.675,01	0	47.675,01	0
<b>TOTAL</b>		0	0	48.785,23	48.785,23	0	48.785,23	0

**AGENCIA ESTATAL DE ADMINISTRACIÓN TRIBUTARIA - 2014 - Cuentas Formuladas - Euros**
**F.23.2.1. Información Presupuestaria. Presupuestos cerrados. Gastos. Obligaciones de presupuestos cerrados**

PARTIDA PRESUPUESTARIA	DESCRIPCIÓN	OBLIGACIONES PENDIENTES DE PAGO A 1 DE ENERO	MODIFICACIÓN SALDO INICIAL Y ANULACIONES	TOTAL OBLIGACIONES	PRESCRIPCIONES	PAGOS REALIZADOS	OBLIGACIONES PENDIENTES DE PAGO A 31 DE DICIEMBRE
2007 15 932A 227010	SEGURIDAD EDIFICIOS	1.133.754,49	0	1.133.754,49	0	0	1.133.754,49
2007 15 932A 227011	SEGURIDAD BARCOS	92.549,79	0	92.549,79	0	0	92.549,79
2008 15 932A 227010	SEGURIDAD EDIFICIOS	579.410,04	0	579.410,04	0	0	579.410,04
2008 15 932A 227011	SEGURIDAD BARCOS	82.745,34	0	82.745,34	0	0	82.745,34
2009 15 932A 227010	SEGURIDAD EDIFICIOS	131.535,18	0	131.535,18	0	0	131.535,18
2009 15 932A 22702	VALORACIONES Y PERITAJES	200	0	200	200	0	0
2009 15 932A 63002	EDIFICIOS Y OTRAS CONSTRUCCIONES	33,85	0	33,85	33,85	0	0
2010 15 932A 221993	SUMINISTROS VARIOS	10.814,70	0	10.814,70	0	0	10.814,70
2011 15 932A 226030	DER. LITIGIOS. INDEMNIZ. EMBARGOS ETC.	83.377,13	-83.377,13	0	0	0	0
2012 15 932A 220020	TONER	67.369,25	0	67.369,25	0	67.369,25	0
2012 15 932A 227000	LIMPIEZA EDIFICIOS	422.854,02	0	422.854,02	0	422.854,02	0
2012 15 932A 227010	SEGURIDAD EDIFICIOS	196.523,27	0	196.523,27	0	0	196.523,27
2012 15 932A 227011	SEGURIDAD BARCOS	145.210,94	0	145.210,94	0	0	145.210,94
2012 15 932A 227992	VARIOS	3.015,54	0	3.015,54	0	0	3.015,54
2013 15 932A 16200	FORMACIÓN Y PERFECCIONAM. PERSONAL	28.369,91	0	28.369,91	0	28.369,91	0
2013 15 932A 16205	SEGUROS	111.254,50	0	111.254,50	0	111.254,50	0
2013 15 932A 202000	RENTA	1.062.235,55	0	1.062.235,55	0	1.062.235,55	0
2013 15 932A 202001	OTROS GASTOS ASIMILABLES	29.176,46	0	29.176,46	0	29.176,46	0
2013 15 932A 20201	GARAJES	11.621,63	0	11.621,63	0	11.621,63	0
2013 15 932A 20300	INSTALACIONES	298,39	0	298,39	0	298,39	0
2013 15 932A 20301	MAQUINARIA	544,5	0	544,5	0	544,5	0
2013 15 932A 20600	EQUIPOS INFORMÁTICOS	1.805.423,21	0	1.805.423,21	0	1.805.423,21	0
2013 15 932A 209	CÁNONES.	8.161,72	0	8.161,72	0	8.161,72	0
2013 15 932A 212000	MANTENIMIENTO Y CONSERV DE EDIFICIO. GESTIÓN CENTRALIZADA	247.981,80	0	247.981,80	0	247.981,80	0



**AGENCIA ESTATAL DE ADMINISTRACIÓN TRIBUTARIA - 2014 - Cuentas Formuladas - Euros**
**F.23.2.1. Información Presupuestaria. Presupuestos cerrados. Gastos. Obligaciones de presupuestos cerrados**

PARTIDA PRESUPUESTARIA	DESCRIPCIÓN	OBLIGACIONES PENDIENTES DE PAGO A 1 DE ENERO	MODIFICACIÓN SALDO INICIAL Y ANULACIONES	TOTAL OBLIGACIONES	PRESCRIPCIONES	PAGOS REALIZADOS	OBLIGACIONES PENDIENTES DE PAGO A 31 DE DICIEMBRE
2013 15 932A 212001	MANTENIMIENTO Y CONSERV DE EDIFICIO. GESTIÓN DESCENTRALIZADA.	737.671,97	0	737.671,97	0	737.671,97	0
2013 15 932A 212010	REPARACION DE EDIFIC Y OTRAS CONSTR. GESTIÓN CENTRALIZADA	21.317,08	0	21.317,08	0	21.317,08	0
2013 15 932A 212011	REPARACION DE EDIFIC Y OTRAS CONSTR. GESTIÓN DESCENTRALIZADA.	620.898,80	0	620.898,80	0	620.898,80	0
2013 15 932A 212020	REPARACION DE INSTALACIONES. GESTION CENTRALIZADA	60.072,40	0	60.072,40	0	60.072,40	0
2013 15 932A 212021	REPARACION DE INSTALACIONES. GESTION DESCENTRALIZADA	565.849,69	0	565.849,69	0	565.849,69	0
2013 15 932A 21300	INSTALACIONES.	490.231,78	0	490.231,78	0	490.231,78	0
2013 15 932A 21301	MAQUINARIA	1.839,45	0	1.839,45	0	1.839,45	0
2013 15 932A 214	ELEMENTOS DE TRANSPORTE.	1.501.673,50	0	1.501.673,50	0	1.501.673,50	0
2013 15 932A 21500	REPAR. MANTEN.Y CONSERV. REPROGR.	43.417,40	0,1	43.417,50	0	43.417,50	0
2013 15 932A 21501	REPAR. MANT.Y CONSER DE RESTO MOBIL.	34.603,46	0	34.603,46	0	34.603,46	0
2013 15 932A 21600	EQUIPOS INFORMÁTICOS	1.276.589,60	0	1.276.589,60	0	1.262.204,46	14.385,14
2013 15 932A 21601	OFIMÁTICA	304.227,44	0	304.227,44	0	304.227,44	0
2013 15 932A 21602	GRANDES EQUIPOS DE IMPRESIÓN CIE	179.326,30	0	179.326,30	0	179.326,30	0
2013 15 932A 220000	CONSUMIBLE DE OFICINA	73.257,35	0	73.257,35	0	73.257,35	0
2013 15 932A 22001	PRENSA, REVISTAS Y OTROS LIBROS.	116.768,63	0	116.768,63	0	116.768,63	0
2013 15 932A 220020	TONER	1.127.383,64	0	1.127.383,64	0	1.127.383,64	0
2013 15 932A 220022	OTRO	49.383,79	0	49.383,79	0	49.383,79	0
2013 15 932A 220030	DE MATERIAL DE OFICINA	24.160,57	0	24.160,57	0	24.160,57	0
2013 15 932A 220031	INFORMÁTICOS	478.199,87	0	478.199,87	0	478.199,87	0
2013 15 932A 220032	OTROS	113.463,28	0	113.463,28	0	113.463,28	0
2013 15 932A 22100	ENERGÍA ELÉCTRICA.	2.448.996,42	0	2.448.996,42	0	2.448.996,42	0

**AGENCIA ESTATAL DE ADMINISTRACIÓN TRIBUTARIA - 2014 - Cuentas Formuladas - Euros**
**F.23.2.1. Información Presupuestaria. Presupuestos cerrados. Gastos. Obligaciones de presupuestos cerrados**

PARTIDA PRESUPUESTARIA	DESCRIPCIÓN	OBLIGACIONES PENDIENTES DE PAGO A 1 DE ENERO	MODIFICACIÓN SALDO INICIAL Y ANULACIONES	TOTAL OBLIGACIONES	PRESCRIPCIONES	PAGOS REALIZADOS	OBLIGACIONES PENDIENTES DE PAGO A 31 DE DICIEMBRE
2013 15 932A 22101	SUMINISTROS DE AGUA	37.764,13	0	37.764,13	0	37.764,13	0
2013 15 932A 22102	SUMINISTROS DE GAS	35.573,79	0	35.573,79	0	35.573,79	0
2013 15 932A 221030	CALEFACCIÓN	181.715,99	0	181.715,99	0	181.715,99	0
2013 15 932A 221031	COMBUSTIBLES PARA VEHICULOS AUTOM.	107.707,32	0	107.707,32	0	107.707,32	0
2013 15 932A 221032	COMBUSTIBLE PARA EMBARCACIONES	538.940,20	0	538.940,20	0	538.940,20	0
2013 15 932A 221033	COMBUSTIBLE PARA AERONAVES	80.671,58	0	80.671,58	0	80.671,58	0
2013 15 932A 22109	LABORES FÁBRICA NAC. MONEDA Y TIMBRE	3.833.700,05	0	3.833.700,05	0	3.833.700,05	0
2013 15 932A 22111	REPUESTOS MAQU. UTIL. Y ELTOS. TR.	150.259,44	0	150.259,44	0	150.259,44	0
2013 15 932A 22112	MATERIAL ELECTRO. ELECTRI.Y COMUNIC.	13.858,93	0	13.858,93	0	13.858,93	0
2013 15 932A 221990	CAMPAÑAS E IMPRESOS TRIBUTARIOS.	869.109,92	0	869.109,92	0	869.109,92	0
2013 15 932A 221991	GASTOS DE COMUNIDAD DE EDIFICIOS	110.274,32	0	110.274,32	0	110.274,32	0
2013 15 932A 221992	MATERIAL DE LABORATORIO	6.247,20	0	6.247,20	0	6.247,20	0
2013 15 932A 221993	SUMINISTROS VARIOS	58.975,99	0	58.975,99	0	58.975,99	0
2013 15 932A 22200	SERVICIO DE TELECOMUNICACIONES	2.097.268,49	0	2.097.268,49	0	2.097.268,49	0
2013 15 932A 22201	POSTALES	7.041.961,98	-103,54	7.041.858,44	0	7.040.333,44	1.525,00
2013 15 932A 22299	OTRAS COMUNICACIONES	57.425,01	0	57.425,01	0	57.425,01	0
2013 15 932A 22300	PARQUE MOVIL	19.896,45	0	19.896,45	0	19.896,45	0
2013 15 932A 22301	RESTO TRANSPORTES	10.063,25	0	10.063,25	0	10.063,25	0
2013 15 932A 22302	MUDANZAS	91.879,84	0	91.879,84	0	91.879,84	0
2013 15 932A 22499	OTRAS PRIMAS DE SEGUROS	51,45	0	51,45	0	51,45	0
2013 15 932A 226020	CAMPAÑAS INSTITUCIONALES	2.450,25	0	2.450,25	0	2.450,25	0
2013 15 932A 226030	DER. LITIGIOS.INDEMNIZ.EMBARGOS ETC.	846.353,82	0	846.353,82	0	846.353,82	0
2013 15 932A 226992	VARIOS	736	0	736	0	736	0
2013 15 932A 227000	LIMPIEZA EDIFICIOS	2.154.607,39	0	2.154.607,39	0	2.154.607,39	0
2013 15 932A 227001	LIMPIEZA BARCOS	19.288,47	0	19.288,47	0	19.288,47	0

**AGENCIA ESTATAL DE ADMINISTRACIÓN TRIBUTARIA - 2014 - Cuentas Formuladas - Euros**

**F.23.2.1. Información Presupuestaria. Presupuestos cerrados. Gastos. Obligaciones de presupuestos cerrados**

PARTIDA PRESUPUESTARIA	DESCRIPCIÓN	OBLIGACIONES PENDIENTES DE PAGO A 1 DE ENERO	MODIFICACIÓN SALDO INICIAL Y ANULACIONES	TOTAL OBLIGACIONES	PRESCRIPCIONES	PAGOS REALIZADOS	OBLIGACIONES PENDIENTES DE PAGO A 31 DE DICIEMBRE
2013 15 932A 227010	SEGURIDAD EDIFICIOS	2.168.722,70	0	2.168.722,70	0	2.168.722,70	0
2013 15 932A 227011	SEGURIDAD BARCOS	282.684,91	0	282.684,91	0	282.684,91	0
2013 15 932A 22702	VALORACIONES Y PERITAJES	67.807,06	0	67.807,06	0	67.807,06	0
2013 15 932A 22704	CUSTODIA, DEPÓSITO Y ALMACENAJE	20.184,85	0	20.184,85	0	20.184,85	0
2013 15 932A 227060	ESTUDIOS Y TRABAJOS TEC.INMUEBLES.	8.988,00	0	8.988,00	0	8.988,00	0
2013 15 932A 227061	ESTUDIOS Y TRABAJOS TEC.EQUIPAMIEN.T.	82.920,78	0	82.920,78	0	82.920,78	0
2013 15 932A 227062	ESTUDIOS Y TRABAJOS TEC. INFORMÁTICA	3.647.231,25	0	3.647.231,25	0	3.647.231,25	0
2013 15 932A 227990	OPERACIONES TÉCNICAS DE VUELO	1.462.226,14	0	1.462.226,14	0	1.462.226,14	0
2013 15 932A 227991	ASISTENCIA CAMPAÑAS DE RENTA	1.154.511,85	0	1.154.511,85	0	1.154.511,85	0
2013 15 932A 227992	VARIOS	363.484,28	0	363.484,28	0	363.484,28	0
2013 15 932A 227993	SERVICIOS MÉDICOS.	69.389,50	0	69.389,50	0	69.389,50	0
2013 15 932A 23301	TRIBUNALES Y OTROS	1.645,72	0	1.645,72	0	1.645,72	0
2013 15 932A 352	INTERESES DE DEMORA	368,69	0	368,69	0	368,69	0
2013 15 932A 63002	EDIFICIOS Y OTRAS CONSTRUCCIONES	6.636.503,89	0	6.636.503,89	0	6.636.503,89	0
2013 15 932A 630030	INSTALACIONES.AREA DE EQUIPAMIENTO	2.253.555,88	0	2.253.555,88	0	2.253.555,88	0
2013 15 932A 630031	MAQUINARIA	173.153,35	0	173.153,35	0	173.153,35	0
2013 15 932A 630033	INSTALACIONES AREA DE SEGURIDAD.	957.652,26	0	957.652,26	0	770.257,27	187.394,99
2013 15 932A 63004	ELEMENTOS DE TRANSPORTE.	618.019,36	0	618.019,36	0	618.019,36	0
2013 15 932A 63005	MOBILIARIO Y ENSERES	1.654.569,73	0	1.654.569,73	0	1.654.569,73	0
2013 15 932A 630060	EQUIPOS INFORMÁTICOS	3.667.541,55	0	3.667.541,55	0	3.667.541,55	0
2013 15 932A 630061	OFIMÁTICA	1.811.166,52	0	1.811.166,52	0	1.811.166,52	0
2013 15 932A 630070	SOFTWARE EQUIPOS INFORMÁTICOS.	1.123.411,58	0	1.123.411,58	0	1.123.411,58	0
2013 15 932A 630071	SOFTWARE OFIMÁTICA	79.828,61	0	79.828,61	0	79.828,61	0
<b>TOTAL</b>		<b>63.196.143,35</b>	<b>-83.480,57</b>	<b>63.112.662,78</b>	<b>233,85</b>	<b>60.533.564,51</b>	<b>2.578.864,42</b>

**AGENCIA ESTATAL DE ADMINISTRACIÓN TRIBUTARIA - 2014 - Cuentas Formuladas - Euros**

**F.23.2.2.a) Información Presupuestaria. Presupuestos cerrados. Ingresos. Derechos pendientes de cobro totales**

APLICACIÓN PRESUPUESTARIA	DESCRIPCIÓN	DERECHOS PENDIENTES DE COBRO A 1 DE ENERO	MODIFICACIONES SALDO INICIAL	DERECHOS ANULADOS	DERECHOS CANCELADOS	RECAUDACIÓN	DERECHOS PENDIENTES DE COBRO A 31 DE DICIEMBRE
15 380	DE EJERCICIOS CERRADOS	178.642,11	0	67.949,07	0	3.264,31	107.428,73
15 39999	INGRESOS DIVERSOS	95.284,41	0	0	4.953,71	12.979,17	77.351,53
15 40001	PARTICIP. RECAUDAC. ACTOS LIQUIDAC.	106.944.326,99	0	0	0	106.944.326,99	0
15 40002	COMPENSAC.DE GTOS. DE OTROS SERVIC.	732.862,50	0	0	0	732.862,50	0
15 40100	DEL Mº INT. GTOS. COMUNES C/ PLOMO	224,61	0	0	0	0	224,61
15 70000	PARA GASTOS DE INVERSIONES	3.972.840,00	0	0	0	3.972.840,00	0
15 70001	PARA INV. POR PART. EN RECAU. ACTOS LIQU.	4.747.960,00	0	0	0	4.747.960,00	0
<b>TOTAL</b>		116.672.140,62	0	67.949,07	4.953,71	116.414.232,97	185.004,87

AGENCIA ESTATAL DE ADMINISTRACIÓN TRIBUTARIA - 2014 - Cuentas Formuladas - Euros				
F.23.2.2.b) Información Presupuestaria. Presupuestos cerrados. Ingresos. Derechos anulados				
APLICACIÓN PRESUPUESTARIA	DESCRIPCIÓN	ANULACIÓN DE LIQUIDACIONES	APLAZAMIENTOS Y FRACCIONAMIENTOS	TOTAL DERECHOS ANULADOS
15 380	DE EJERCICIOS CERRADOS	67.949,07	0	67.949,07
<b>TOTAL</b>		67.949,07	0	67.949,07

<b>AGENCIA ESTATAL DE ADMINISTRACIÓN TRIBUTARIA - 2014 - Cuentas Formuladas - Euros</b>						
<b>F.23.2.2.c) Información Presupuestaria. Presupuestos cerrados. Ingresos. Derechos cancelados</b>						
<b>APLICACIÓN PRESUPUESTARIA</b>	<b>DESCRIPCIÓN</b>	<b>COBROS EN ESPECIE</b>	<b>INSOLVENCIAS</b>	<b>PRESCRIPCIONES</b>	<b>OTRAS CAUSAS</b>	<b>TOTAL DERECHOS CANCELADOS</b>
15 39999	INGRESOS DIVERSOS	0	439,18	4.514,53	0	4.953,71
<b>TOTAL</b>		0	439,18	4.514,53	0	4.953,71

**AGENCIA ESTATAL DE ADMINISTRACIÓN TRIBUTARIA - 2014 - Cuentas Formuladas - Euros**

**F.23.2.3. Información Presupuestaria. Presupuestos cerrados. Variación de resultados presupuestarios de ejercicios anteriores**

	TOTAL VARIACIÓN DERECHOS	TOTAL VARIACIÓN OBLIGACIONES	VARIACIÓN DE RESULTADOS PRESUPUESTARIOS DE EJERCICIOS ANTERIORES
a) OPERACIONES CORRIENTES	-72.902,78	-83.680,57	10.777,79
b) OPERACIONES DE CAPITAL	0	-33,85	33,85
<b>1. TOTAL VARIACIONES OPERACIONES NO FINANCIERAS (a+b)</b>	-72.902,78	-83.714,42	10.811,64
c) ACTIVOS FINANCIEROS	0	0	0
d) PASIVOS FINANCIEROS	0	0	0
<b>2. TOTAL VARIACIÓN OPERACIONES FINANCIERAS (c+d)</b>	0	0	0
<b>TOTAL (1+2)</b>	-72.902,78	-83.714,42	10.811,64

**AGENCIA ESTATAL DE ADMINISTRACIÓN TRIBUTARIA - 2014 - Cuentas Formuladas - Euros**
**F.23.3.1 Información Presupuestaria. Compromisos de gasto con cargo a presupuestos de ejercicios posteriores.**

PARTIDA PRESUPUESTARIA	DESCRIPCIÓN	COMPROMISOS DE GASTOS ADQUIRIDOS CÓN CARGO AL PRESUPUESTO DEL EJERCICIO				
		EJERCICIO N+1	EJERCICIO N+2	EJERCICIO N+3	EJERCICIO N+4	EJERCICIOS SUCESIVOS
15 932A 16200	FORMACIÓN Y PERFECCIONAM. PERSONAL	124.162,43	0	0	0	0
15 932A 202000	RENTA.	26.414.660,52	15.613.489,05	10.028.916,51	639.451,98	112.532,23
15 932A 20201	GARAJES.	101.149,56	0	0	0	0
15 932A 20300	INSTALACIONES.	8.270,74	0	0	0	0
15 932A 20301	MAQUINARIA	12.729,20	0	0	0	0
15 932A 20600	EQUIPOS INFORMÁTICOS	22.550.768,61	22.715.161,61	0	0	0
15 932A 209	CÁNONES.	45.957,26	764,48	764,48	0	0
15 932A 212000	MANTENIMIENTO Y CONSERV. DE EDIFICIO GESTIÓN CENTRALIZADA	1.115.166,56	259.500,87	0	0	0
15 932A 212001	MANTENIMIENTO Y CONSERV. DE EDIFICIO GESTIÓN DESCENTRALIZADA.	2.744.211,66	153.873,58	0	0	0
15 932A 212010	REPARACIONDE EDIFIC. Y OTRAS CONSTR GESTIÓN CENTRALIZADA	32.921,86	0	0	0	0
15 932A 212011	REPARACIONDE EDIFIC. Y OTRAS CONSTR GESTIÓN DESCENTRALIZADA.	122.118,54	0	0	0	0
15 932A 21300	INSTALACIONES.	2.248.081,36	1.424.654,16	763.721,50	131.821,50	15.000,00
15 932A 21301	MAQUINARIA	4.393,80	0	0	0	0
15 932A 214	ELEMENTOS DE TRANSPORTE.	3.315.362,28	0	0	0	0
15 932A 21500	REPAR. MANTEN. Y CONSERV.REPROGR.	114.981,72	0	0	0	0
15 932A 21501	REPAR. MANT.Y CONSER DE RESTO MOBIL.	41.810,17	9.615,85	7.885,46	0	0
15 932A 21600	EQUIPOS INFORMÁTICOS	7.141.472,98	5.252.008,10	0	0	0
15 932A 21601	OFIMÁTICA.	652.364,81	46.916,90	0	0	0
15 932A 21602	GRANDES EQUIPOS DE IMPRESIÓN CIE	777.042,29	0	0	0	0
15 932A 22001	PRENSA, REVISTAS Y OTROS LIBROS	54.449,06	0	0	0	0
15 932A 220031	INFORMÁTICOS	254.331,06	47.734,50	0	0	0
15 932A 22100	ENERGÍA ELÉCTRICA.	11.901.769,18	851.293,61	53.535,83	0	0
15 932A 221030	CALEFACCIÓN	5.780,26	0	0	0	0



**AGENCIA ESTATAL DE ADMINISTRACIÓN TRIBUTARIA - 2014 - Cuentas Formuladas - Euros**
**F.23.3.1 Información Presupuestaria. Compromisos de gasto con cargo a presupuestos de ejercicios posteriores.**

PARTIDA PRESUPUESTARIA	DESCRIPCIÓN	COMPROMISOS DE GASTOS ADQUIRIDOS CÓN CARGO AL PRESUPUESTO DEL EJERCICIO				
		EJERCICIO N+1	EJERCICIO N+2	EJERCICIO N+3	EJERCICIO N+4	EJERCICIOS SUCESIVOS
15 932A 221031	COMBUSTIBLES PARA VEHICULOS AUTOM.	791.999,99	0	0	0	0
15 932A 22112	MATERIAL ELECTRO. ELECTRI.Y COMUNIC.	21.770,00	0	0	0	0
15 932A 221990	CAMPAÑAS E IMPRESOS TRIBUTARIOS.	1.144.209,71	0	0	0	0
15 932A 221992	MATERIAL DE LABORATORIO	46.282,50	0	0	0	0
15 932A 221993	SUMINISTROS VARIOS	10.418,96	0	0	0	0
15 932A 22200	SERVICIO DE TELECOMUNICACIONES	11.853.981,19	9.180.044,81	0	0	0
15 932A 22201	POSTALES	3.148.597,64	0	0	0	0
15 932A 22299	OTRAS COMUNICACIONES	221.875,99	0	0	0	0
15 932A 22301	RESTO TRANSPORTES	22.698,00	0	0	0	0
15 932A 22302	MUDANZAS	8.396,19	0	0	0	0
15 932A 22499	OTRAS PRIMAS DE SEGUROS.	4.458,30	0	0	0	0
15 932A 226020	CAMPAÑAS INSTITUCIONALES	506.941,60	0	0	0	0
15 932A 226992	VARIOS	10.285,00	0	0	0	0
15 932A 227000	LIMPIEZA EDIFICIOS	13.083.067,99	1.369.583,11	14.506,44	0	0
15 932A 227001	LIMPIEZA BARCOS	193.678,19	15.501,88	0	0	0
15 932A 227010	SEGURIDAD EDIFICIOS	11.255.344,29	512.712,62	0	0	0
15 932A 227011	SEGURIDAD BARCOS	2.191.539,83	124.868,73	0	0	0
15 932A 22702	VALORACIONES Y PERITAJES	30.028,79	0	0	0	0
15 932A 22704	CUSTODIA, DEPÓSITO Y ALMACENAJE.	272.484,87	59.911,20	59.911,20	0	0
15 932A 227061	ESTUDIOS Y TRABAJOS TEC.EQUIPAMIEN.T.	1.219.299,85	791.154,92	0	0	0
15 932A 227062	ESTUDIOS Y TRABAJOS TEC.INFORMÁTICA	14.196.549,24	5.860.350,78	0	0	0
15 932A 227063	RESTO DE ESTUDIOS Y TRABAJOS TECNIC.	16.998,08	0	0	0	0
15 932A 227990	OPERACIONES TÉCNICAS DE VUELO.	3.596.818,00	0	0	0	0
15 932A 227991	ASISTENCIA CAMPAÑAS DE RENTA	12.900.934,99	0	0	0	0
15 932A 227992	VARIOS	1.385.964,21	505.590,30	16.729,05	0	0
15 932A 227993	SERVICIOS MÉDICOS.	428.962,88	0	0	0	0

**AGENCIA ESTATAL DE ADMINISTRACIÓN TRIBUTARIA - 2014 - Cuentas Formuladas - Euros**

**F.23.3.1 Información Presupuestaria. Compromisos de gasto con cargo a presupuestos de ejercicios posteriores.**

PARTIDA PRESUPUESTARIA	DESCRIPCIÓN	COMPROMISOS DE GASTOS ADQUIRIDOS CÓN CARGO AL PRESUPUESTO DEL EJERCICIO				
		EJERCICIO N+1	EJERCICIO N+2	EJERCICIO N+3	EJERCICIO N+4	EJERCICIOS SUCESIVOS
15 932A 63002	EDIFICIOS Y OTRAS CONSTRUCCIONES	9.518.226,75	1.004.929,59	0	0	0
15 932A 63004	ELEMENTOS DE TRANSPORTE	991.871,73	0	0	0	0
15 932A 63005	MOBILIARIO Y ENSERES	108.815,30	0	0	0	0
15 932A 630060	EQUIPOS INFORMÁTICOS	3.505.788,44	3.505.788,45	0	0	0
15 932A 630070	SOFTWARE EQUIPOS INFORMÁTICOS.	334.339,77	286.832,92	0	0	0
<b>TOTAL</b>		<b>172.806.584,18</b>	<b>69.592.282,02</b>	<b>10.945.970,47</b>	<b>771.273,48</b>	<b>127.532,23</b>

**AGENCIA ESTATAL DE ADMINISTRACIÓN TRIBUTARIA - 2014 - Cuentas Formuladas - Euros**

**F.23.5. Información Presupuestaria. Remanente de tesorería**

Nº DE CUENTAS	COMPONENTES	EJERCICIO N		EJERCICIO N-1	
57, 556	<b>1.(+) Fondos líquidos</b>		23.733.041,82		22.223.091,94
	<b>2.(+) Derechos pendientes de cobro</b>		137.788.894,32		116.905.924,14
430	-(+) del Presupuesto corriente	137.397.993,94		116.475.166,93	
431	-(+) de Presupuestos cerrados	185.004,87		196.973,69	
246, 247, 260, 265, 440, 442, 449, 456, 470, 471, 472, 537, 538, 550, 565, 566	-(+) de operaciones no presupuestarias	205.895,51		233.783,52	
435, 436	-(+) de operaciones comerciales	0		0	
	<b>3.-) Obligaciones pendientes de pago</b>		126.049.398,22		106.157.256,13
400	-(+) del Presupuesto corriente	73.925.509,91		60.246.749,81	
401	-(+) de Presupuestos cerrados	2.578.864,42		2.949.393,54	
167, 168, 180, 185, 410, 412, 419, 453, 456, 475, 476, 477, 517, 518, 550, 560, 561	-(+) de operaciones no presupuestarias	49.545.023,89		42.961.112,78	
405, 406	-(+) de operaciones comerciales	0		0	
	<b>4.(+) Partidas pendientes de aplicación</b>		-8.696.245,59		-128.340,43
554, 559	-(-) cobros realizados pendientes de aplicación definitiva	9.465.882,97		368.649,56	
555, 5581, 5585	-(+) pagos realizados pendientes de aplicación definitiva	769.637,38		240.309,13	
	<b>I. Remanente de tesorería total (1 + 2 - 3 + 4)</b>		26.776.292,33		32.843.419,52
	II. Exceso de financiación afectada		0		0
295, 298, 490, 595, 598	III. Saldos de dudoso cobro		0		0
	<b>IV. Remanente de tesorería no afectado = (I - II - III)</b>		26.776.292,33		32.843.419,52

**AGENCIA ESTATAL DE ADMINISTRACIÓN TRIBUTARIA - 2014 - Cuentas Formuladas - Euros**

**F.23.6.1 Información Presupuestaria. Derechos presupuestarios pendientes de cobro según su grado de exigibilidad.Presupuesto corriente**

APLICACIÓN PRESUPUESTARIA	DESCRIPCIÓN	PENDIENTES DE NOTIFICAR	SUSPENDIDOS	APLAZAMIENTO O FRACCIONAMIENTO		EN PERIODO VOLUNTARIO	EN PERIODO EJECUTIVO	TOTAL DERECHOS PENDIENTES DE COBRO
				SOLICITADO	CONCEDIDO			
15 380	DE EJERCICIOS CERRADOS	0	0	0	0	0	15.427,44	15.427,44
15 39999	INGRESOS DIVERSOS	0	0	0	0	0	17.365,80	17.365,80
15 40001	PARTICIP. RECAUDAC. ACTOS LIQUIDAC.	0	0	0	0	111.811.387,34	0	111.811.387,34
15 40002	COMPENSAC. DE GTOS. DE OTROS SERVIC.	0	0	0	0	977.150,00	0	977.150,00
15 40003	PREMIO COBRANZA RECURSOS UE.	0	0	0	0	22.590.243,36	0	22.590.243,36
15 70000	PARA GASTOS DE INVERSIONES	0	0	0	0	1.986.420,00	0	1.986.420,00
<b>TOTAL</b>		0	0	0	0	137.365.200,70	32.793,24	137.397.993,94

**AGENCIA ESTATAL DE ADMINISTRACIÓN TRIBUTARIA - 2014 - Cuentas Formuladas - Euros**

**F.23.6.2 Información Presupuestaria. Derechos presupuestarios pendientes de cobro según su grado de exigibilidad. Presupuestos cerrados**

APLICACIÓN PRESUPUESTARIA	DESCRIPCIÓN	PENDIENTES DE NOTIFICAR	SUSPENDIDOS	APLAZAMIENTO O FRACCIONAMIENTO		EN PERIODO VOLUNTARIO	EN PERIODO EJECUTIVO	TOTAL DERECHOS PENDIENTES DE COBRO
				SOLICITADO	CONCEDIDO			
15 380	DE EJERCICIOS CERRADOS	0	0	0	0	0	107.428,73	107.428,73
15 39999	INGRESOS DIVERSOS.	0	0	0	0	0	77.351,53	77.351,53
15 40100	DEL Mº INT. GTOS. COMUNES C/ PLOMO	0	0	0	0	224,61	0	224,61
<b>TOTAL</b>		0	0	0	0	224,61	184.780,26	185.004,87

**AGENCIA ESTATAL DE ADMINISTRACIÓN TRIBUTARIA - 2014 - Cuentas Formuladas - Euros**
**F.23.7. Balance de resultados e informe de gestión**
**A) GRADO DE REALIZACIÓN DE OBJETIVOS**

PROGRAMAS DE GASTO		OBJETIVO	ACTIVIDADES	INDICADOR	PREVISTO	REALIZADO	DESVIACIONES	
CÓDIGO	DESCRIPCIÓN						ABSOLUTAS	%
932A	Aplicación del Sistema Tributario Estatal	Mejorar la asistencia al contribuyente para facilitar el cumplimiento voluntario de sus obligaciones fiscales	Información y asistencia al contribuyente.	Asistencia en campaña de renta. (Porcentaje)	57,5	69,77	12,27	21,34
			Telematización de la gestión de los tributos.	Utilización de la Administración electrónica. (Porcentaje)	43	47,57	4,57	10,63
			Agilización de la gestión de los tributos.	Plazo de resol. recursos reposición, dev.de ingresos indebidos, ejec.de resol. (Número de días)	30	35	5	16,67
932A	Aplicación del Sistema Tributario Estatal	Luchar contra incump. tribut. y fraude fiscal mediante actuac. de control, invest. y gestión recaud	Resultados de prevención y control.	Efecto recaudatorio directo. (Millones de Euros)	9.222,01	11.484,02	2.262,01	24,53
			Actuaciones de prevención y control.	Control del censo y obligaciones periódicas. (Porcentaje)	48,5	52,95	4,45	9,18
				Mejora de la calidad de la información. (Porcentaje)	23	20,06	-2,94	-12,78
				Actuaciones de control selectivo e investigación. (Número de actuaciones).	655.921,00	870.781,00	214.860,00	32,76
				Actuaciones de control extensivo. (Número de actuaciones)	7.201.620,00	9.936.898,00	2.735.278,00	37,98
				Gestión recaudatoria de deuda. (Millones de Euros)	17.350,00	20.613,36	3.263,36	18,81

**B) COSTE DE LOS OBJETIVOS REALIZADOS**

PROGRAMAS DE GASTO		OBJETIVO	ACTIVIDADES	COSTE PREVISTO (CRÉDITOS DEFINITIVOS)	COSTE REALIZADO (OBLIGACIONES RECONOCIDAS)	DESVIACIONES	
CÓDIGO	DESCRIPCIÓN					ABSOLUTAS	%
932A	Aplicación del Sistema Tributario Estatal	Mejorar la asistencia al contribuyente para facilitar el cumplimiento voluntario de sus obligaciones fiscales		897.643.047,87	891.984.372,30	-5.658.675,57	-0,63
932A	Aplicación del Sistema Tributario Estatal	Luchar contra incump. tribut. y fraude fiscal mediante actuac. de control, invest. y gestión recaud		424.364.386,40	421.689.224,61	-2.675.161,79	-0,63

**AGENCIA ESTATAL DE ADMINISTRACIÓN TRIBUTARIA - 2014 - Cuentas Formuladas - Euros**

**F.23.8 Antigüedad de los derechos presupuestarios pendientes de cobro.**

APLICACIÓN PRESUPUESTARIA	DESCRIPCIÓN	EJERCICIO N-1	EJERCICIO N-2	EJERCICIO N-3	EJERCICIO N-4	EJERCICIO N-5	RESTANTES EJERCICIOS ANTERIORES	IMPORTE TOTAL PENDIENTE COBRO
15 380	DE EJERCICIOS CERRADOS	73.913,13		160,46	30.934,85		2.420,29	107.428,73
15 39999	INGRESOS DIVERSOS		4.848,95	3.172,28	8.619,88	338,09	60.372,33	77.351,53
15 40100	DEL Mº INT GTOS. COMUNES C/ PLOMO	0			224,61	0		224,61
<b>TOTAL</b>		73.913,13	4.848,95	3.332,74	39.779,34	338,09	62.792,62	185.004,87

**AGENCIA ESTATAL DE ADMINISTRACIÓN TRIBUTARIA - 2014 - Cuentas Formuladas - Euros**
**F.24.1. Indicadores financieros y patrimoniales**

			Fondos líquidos	23.733.041,82			
a) LIQUIDEZ INMEDIATA:	17,51	:	-----				
			Pasivo corriente	135.515.281,19			
			Fondos líquidos + Derechos pendientes de cobro	23.733.041,82	+	138.970.822,37	
b) LIQUIDEZ A CORTO PLAZO	120,06	:	-----				
			Pasivo corriente	135.515.281,19			
			Activo Corriente	162.703.864,19			
c) LIQUIDEZ GENERAL	120,06	:	-----				
			Pasivo corriente	135.515.281,19			
			Pasivo corriente + Pasivo no corriente	135.515.281,19	+	0	
d) ENDEUDAMIENTO	11,06	:	-----				
			Pasivo corriente + Pasivo no corriente + Patrimonio neto	135.515.281,19	+	0	+ 1.090.172.972,79
			Pasivo corriente	135.515.281,19			
e) RELACIÓN DE ENDEUDAMIENTO	0	:	-----				
			Pasivo no corriente	0			
			Pasivo corriente + Pasivo no corriente	135.515.281,19	+	0	
f) CASH-FLOW	416,06	:	-----				
			Flujos netos de gestión	32.571.010,86			



**AGENCIA ESTATAL DE ADMINISTRACIÓN TRIBUTARIA - 2014 - Cuentas Formuladas - Euros**

**F.24.1. Indicadores financieros y patrimoniales**

g) RATIOS DE LA CUENTA DEL RESULTADO ECONÓMICO PATRIMONIAL								
<b>Nota: Las ratios deben aparecer expresadas en tanto por ciento y con dos decimales.</b>								
1) Estructura de los ingresos								
INGRESOS DE GESTIÓN ORDINARIA (IGOR)								
ING.TRIB / IGOR	TRANFS / IGOR	VN y PS / IGOR	Resto IGOR / IGOR					
0,02	97,19	0	2,8					
2) Estructura de los gastos								
GASTOS DE GESTIÓN ORDINARIA (GGOR)								
G. PERS. / GGOR	TRANFS / GGOR	APROV / GGOR	Resto GGOR / GGOR					
73,36	0,01	0	26,63					
3) Cobertura de los gastos corrientes								
	100,39	:	Gastos de gestión ordinaria					
			1.308.513.310,37					
			-----					
			Ingresos de gestión ordinaria					
			1.303.448.185,95					

**AGENCIA ESTATAL DE ADMINISTRACIÓN TRIBUTARIA - 2014 - Cuentas Formuladas - Euros**

**F.24.2. Indicadores presupuestarios**

<b>a) Del presupuesto de gastos corrientes:</b>				
			Obligaciones reconocidas netas	1.313.673.596,91
1) EJECUCIÓN DEL PRESUPUESTO DE GASTOS	99,37	:	-----	
			Créditos totales	1.322.007.434,27
			Pagos realizados	1.239.748.087,00
2) REALIZACIÓN DE PAGOS	94,37	:	-----	
			Obligaciones reconocidas netas	1.313.673.596,91
			Obligaciones reconocidas netas (Capítulo 6 + 7)	47.723.587,01
3) ESFUERZO INVERSOR	3,63	:	-----	
			Total obligaciones reconocidas netas	1.313.673.596,91
			Obligaciones pendientes de pago x 365	26.982.811.117,15
4) PERIODO MEDIO DE PAGO	20,54	:	-----	
			Obligaciones reconocidas netas	1.313.673.596,91

**AGENCIA ESTATAL DE ADMINISTRACIÓN TRIBUTARIA - 2014 - Cuentas Formuladas - Euros**

**F.24.2. Indicadores presupuestarios**

<b>b) Del presupuesto de ingresos corriente:</b>				
			Derechos reconocidos netos	1.307.663.833,19
1) EJECUCIÓN DEL PRESUPUESTO DE INGRESOS	98,92	:	-----	
			Previsiones definitivas	1.322.007.434,27
			Recaudación neta	1.170.265.839,25
2) REALIZACIÓN DE COBROS	89,49	:	-----	
			Derechos reconocidos netos	1.307.663.833,19
			Derechos pendientes de cobro x 365	50.150.267.788,10
3) PERIODO MEDIO DE COBRO	38,35	:	-----	
			Derechos reconocidos netos	1.307.663.833,19
<b>c) De presupuestos cerrados:</b>				
			Pagos	60.533.564,51
1) REALIZACIÓN DE PAGOS	95,91	:	-----	
			Saldo inicial de obligaciones (+/- modificaciones y anulaciones)	63.112.662,78
			Cobros	116.414.232,97
2) REALIZACIÓN DE COBROS	99,84	:	-----	
			Saldo inicial de derechos (+/- modificaciones y anulaciones)	116.604.191,55

## 25. INFORMACIÓN SOBRE EL COSTE DE LAS ACTIVIDADES.

### Cuadre de la contabilidad analítica con la financiera.

Los Costes de la Agencia Tributaria se han definido como: Aquellos gastos necesarios para la gestión de la misma, realizados en un determinado periodo temporal, y destinados al cumplimiento del fin legal atribuido a la Agencia Tributaria.

El principio de coste es el de devengo, es decir, gastos efectivamente realizados en el ejercicio, al margen del principio de imputación presupuestaria y de los flujos de tesorería.

Con este principio, el cuadro de la contabilidad financiera y de la analítica es el siguiente

<b>SALDO CONTABILIDAD FINANCIERA 2014</b>		<b>1.314.125.091,36</b>
PERIODIFICACIÓN		
(+) Expedientes de otros años imputados a 2014 en Contabilidad Analítica	613.661,76	
(-) Gastos de 2014 imputados en Contabilidad Analítica a otros años	1.263.205,01	-649.543,25
GASTOS QUE NO SON COSTE		
(-) gastos confidenciales	52.042,44	
(-) pérdidas de créditos incobrables	4.978,08	57.020,52
COSTE QUE NO SON GASTOS		
(+) Previsión social de funcionarios	197.757.941	197.757.941,28
<b>COSTE CALCULADO 2014</b>		<b>1.511.176.468,87</b>

Los Gastos confidenciales: Son aquellos realizados por la Dirección Adjunta de Vigilancia Aduanera necesarios para la defensa y seguridad del Estado.

Las pensiones a funcionarios que en el ejercicio 2013 no se consideraban coste, están incluidas en el coste de transferencias. Comprende la diferencia de pensiones a determinado colectivo de Vigilancia Aduanera sobre las normalizadas de Seguridad Social.

### Criterios del estado F 25.1 (Resumen general de costes de la Entidad).

Se han seguido los siguientes criterios:

Las asistencias técnicas se han incluido en el punto 03.04

No se han incluido las adquisiciones de bienes de inversión por no ser coste.

El coste del personal en prácticas se ha incluido en el epígrafe 8 (Costes de becarios).

La previsión social de funcionarios se ha calculado siguiendo la siguiente metodología:

Es el cálculo de los costes que se tendría que satisfacer a la Seguridad Social si todos los funcionarios acogidos a MUFACE estuviesen dentro de la Seguridad Social y, la Agencia Tributaria, como patronal, tuviese que satisfacer las cuotas correspondientes. El cálculo se efectúa por las recomendaciones efectuadas por la IGAE en el documento “**Principios Generales sobre Contabilidad Analítica de las Administraciones Públicas**”.

En el cuadro siguiente figuran los cálculos que se han realizado para elaborar este coste teórico para el ejercicio 2014.

Los datos de los funcionarios por grupos y, de ellos, los que están acogidos al Régimen General de la Seguridad Social, han sido facilitados por el Departamento de Recursos Humanos de la Agencia. Los efectivos de Derechos Pasivos se han obtenido por diferencia.

Los salarios se corresponden con el total satisfecho a los funcionarios de cada grupo (salario bruto) y la media anual por efectivo se obtiene por cociente.

La base máxima de cotización es de 3.597,00 euros mensuales, 43.164,00 euros anuales, (Artículo 128 de la Ley 22/2013 de P. G. del E. para 2014) y la **cuota patronal** satisfecha a la Seguridad Social por cada funcionario acogido a este régimen es del 25,20%, (23,60% por base común y 1,60% por el resto de contingencias).

Teniendo en cuenta esta base máxima y los porcentajes indicados, las cuotas patronales que deberían satisfacerse por cada funcionario de cada subgrupo son los que figuran en la penúltima columna del cuadro. Finalmente, el producto de esta columna por el número total de funcionarios acogidos al sistema de Clases Pasivas da el total de la cotización teórica (197.758 miles de euros).

**COSTE CALCULADO DE SEGURIDAD SOCIAL DE  
FUNCIONARIOS NO ACOGIDOS AL RÉGIMEN GENERAL  
AÑO 2014**

SUBGRUPOS	FUNCIONARIOS			SALARIOS		COTIZACIÓN	
	TOTAL (1)	DE SEGURIDAD SOCIAL (2)	DE DERECHOS PASIVOS (3) = (1) - (2)	TOTAL (4)	ANUAL POR EFECTIVO (5) = (4) / (1)	ANUAL POR EFECTIVO (6)	TOTAL (7) = (6) * (3)
A1	2.381	154	2.227	191.340.005	80.350	10.877	24.227.435
A2	7.687	158	7.529	329.628.918	42.879	10.806	81.359.216
C1	9.380	167	9.213	262.131.894	27.945	7.042	64.881.217
C2	4.881	77	4.804	109.749.250	22.486	5.667	27.220.490
AGRU. PROF.	16	2	14	317.030	20.454	5.154	69.583
<b>TOTAL</b>	<b>24.345</b>	<b>558</b>	<b>23.787</b>	<b>893.167.097</b>	<b>36.687</b>	<b>9.245</b>	<b>197.757.941</b>

Base máxima de cotización anual 43,164,00€

Cuota patronal funcionarios: 23,60 % (comunes) + 1,60% (resto) = 25,20 %

**AGENCIA ESTATAL DE ADMINISTRACIÓN TRIBUTARIA - 2014 - Cuentas Formuladas - Euros**

**F.25.1. Información sobre Coste de Actividades. RESUMEN GENERAL DE COSTES DE LA ENTIDAD.**

<b>CÓDIGO</b>	<b>ELEMENTOS</b>	<b>IMPORTE</b>	<b>%</b>
1	COSTES DE PERSONAL	1.164.123.094,58	77,03
01.01	SUELDOS Y SALARIOS	932.836.727,29	61,73
01.02	COTIZACIONES SOCIALES A CARGO DEL EMPLEADOR	17.942.684,10	1,19
01.03	PREVISIÓN SOCIAL DE FUNCIONARIOS	197.757.941,28	13,09
01.04	APORTACIONES A SISTEMAS COMPLEMENTARIOS DE PENSIONES	126,61	0
01.05	INDEMNIZACIONES	4.261.257,63	0,28
01.06	OTROS COSTES SOCIALES	4.171.757,33	0,28
01.07	INDEMNIZACIONES POR RAZÓN DEL SERVICIO	7.152.600,34	0,47
01.08	TRANSPORTE DE PERSONAL	0	0
01.09	OTROS COSTES DE PERSONAL	0	0
2	ADQUISICIÓN DE BIENES Y SERVICIOS	2.356.974,13	0,16
02.01	COSTES DE MATERIALES DE REPROGRAFÍA E IMPRENTA	2.356.974,13	0,16
02.02	COSTES DE OTROS MATERIALES Y APROVISIONAMIENTOS	0	0
02.03	ADQUISICIÓN DE BIENES DE INVERSIÓN	0	0
02.04	TRABAJOS REALIZADOS POR OTRAS ORGANIZACIONES	0	0
02.05	OTRAS ADQUISICIONES DE SERVICIOS	0	0
3	SERVICIOS EXTERIORES	294.329.892,21	19,48
03.01	COSTES DE INVESTIGACIÓN Y DESARROLLO DEL EJERCICIO	0	0
03.02	ARRENDAMIENTOS Y CÁNONES	59.998.199,66	3,97
03.03	REPARACIONES Y CONSERVACIÓN	30.367.647,46	2,01
03.04	SERVICIO DE PROFESIONALES INDEPENDIENTES	36.138.001,69	2,39
03.05	TRANSPORTES	265.265,71	0,02
03.06	PRIMAS DE SEGUROS	585.265,67	0,04
03.07	SERVICIOS BANCARIOS Y SIMILARES	4.273,43	0
03.08	PUBLICIDAD, PROPAGANDA Y RR. PP.	2.545.499,61	0,17
03.09	SUMINISTROS	36.447.056,58	2,41
03.10	COMUNICACIONES	64.883.016,05	4,29
03.11	COSTES DIVERSOS	63.095.666,35	4,18
4	TRIBUTOS	6.404.702,76	0,42
5	AMORTIZACIONES	43.119.394,57	2,85
6	COSTES FINANCIEROS		0
7	COSTES DE TRANSFERENCIAS	100.955,41	0,01
8	COSTES DE BECARIOS	741.455,21	0,05
9	OTROS COSTES	0	0
<b>TOTAL</b>		<b>1.511.176.468,87</b>	<b>100</b>

## **27. ACONTECIMIENTOS POSTERIORES AL CIERRE**

No hay acontecimientos posteriores a 31 de diciembre.





## AGENCIA ESTATAL DE ADMINISTRACIÓN TRIBUTARIA EJERCICIO 2014

Ministerio de Hacienda y  
Administraciones Públicas

### 1.RELACIÓN DE NOTAS EN LA MEMORIA SIN CONTENIDO

<b>NOTA</b>	<b>Descripción</b>
2	Gestión indirecta servicios públicos, convenios y otras formas de colaboración
6	Inversiones inmobiliarias
8	Arrendamientos financieros y otras operaciones de naturaleza similar
11	Coberturas contables
12	Activos construidos o adquiridos para otras entidades y otras existencias
13	Moneda extranjera
15	Provisiones y contingencias
16	Información sobre medio ambiente
17	Activos en estado de venta
19	Operaciones por administración de recursos por cuenta de otros entes públicos
22	Valores recibidos en depósito
26	Indicadores de gestión



**AGENCIA ESTATAL DE ADMINISTRACIÓN TRIBUTARIA  
EJERCICIO 2014**

**2.CORRESPONDENCIA DEL CONCEPTO 311006 CON LAS CUENTAS CONTABLES**

En el fichero C19 de operaciones no presupuestarios, aparece el concepto 311006 con un saldo inicial deudor por importe de 240.309,13 € y una disminución del saldo inicial por 68.146,26 €. Esto es debido a que se corresponde con las cuentas que se muestran en el cuadro siguiente y como se puede observar hay dos de ellas que tienen saldo inicial acreedor e igualmente hay rectificaciones al saldo inicial acreedor.

DESCRIPCIÓN CUENTA	CUENTA	CONCEPTO	DESCRIPCIÓN	Sdo. Inic. D	Sdo. Inic. A	Rect. SID	Rect. SIA	CARGOS	ABONOS	PRESC
RECLAMACIONES	5550	311006	PAGOS PTES. APL.	944,12	0,00	-197,25	0,00	1.728.436,65	1.728.995,74	24,37
SUPLIDOS B.O.E	55510	311006	PAGOS PTES. APL.	49.288,82	0,00	0,00	0,00	58.427,07	62.552,49	0,00
SUPLIDOS UE	55511	311006	PAGOS PTES. APL.	0,00	0,00	0,00	0,00	1.033,00	0,00	0,00
SUPLIDOS.TASAS	55512	311006	PAGOS PTES. APL.	145.985,77	0,00	-67.949,07	0,00	631.738,78	20.051,42	0,00
SUPLIDOS ADUANAS	55513	311006	PAGOS PTES. APL.	0,97	0,00	0,00	0,00	49.902,10	49.902,10	0,00
NOMINA LIQUIDO A PAGAR	55520	311006	PAGOS PTES. APL.	0,00	0,00	0,00	0,00	701.146.978,77	701.146.978,77	0,00
REINTEGROS	55521	311006	PAGOS PTES. APL.	0,00	16.549,83	0,00	-0,04	238.972,72	216.840,40	0,00
PENSIONES LIQUIDO A PAGAR	55522	311006	PAGOS PTES. APL.	0,00	0,00	0,00	-0,02	90.522,52	90.522,54	0,00
FONDO DE PENSIONES	55523	311006	PAGOS PTES. APL.	0,00	0,00	0,00	0,00	126,61	126,61	0,00
LIQUIDO DE DIETAS	55524	311006	PAGOS PTES. APL.	0,00	0,00	0,00	0,00	5.402.437,97	5.402.437,97	0,00
INCIDENCIAS EN PAGOS	5553	311006	PAGOS PTES. APL.	0,00	0,00	0,00	0,00	1.256.873,63	1.255.142,28	0,00
GESCAJA PTES. DE APLICAR	5554	311006	PAGOS PTES. APL.	0,00	2.618,17	0,00	0,00	704.553,23	704.553,23	0,00
OTROS GTOS.PTES. DE IMPUTAC.	5559	311006	PAGOS PTES. APL.	63.257,45	0,00	0,00	0,00	775.508,49	809.909,11	0,00
			<b>TOTAL</b>	<b>259.477,13</b>	<b>19.168,00</b>	<b>-68.146,32</b>	<b>-0,06</b>	<b>712.085.511,54</b>	<b>711.488.012,66</b>	<b>24,37</b>



**AGENCIA ESTATAL DE ADMINISTRACIÓN TRIBUTARIA  
(AEAT)**

**Informe de auditoría de las cuentas anuales  
Ejercicio 2014**

**Intervención Delegada en la AEAT**



## Índice

I.	INTRODUCCIÓN .....	1
II.	OBJETIVO Y ALCANCE DEL TRABAJO: RESPONSABILIDAD DE LOS AUDITORES .....	2
III.	OPINIÓN .....	3
IV.	INFORME SOBRE OTROS REQUERIMIENTOS LEGALES Y REGLAMENTARIOS. ....	4



## I. Introducción

La Intervención General de la Administración del Estado, a través de la Intervención Delegada en la AEAT, en uso de las competencias que le atribuye el artículo 168 de la Ley General Presupuestaria ha auditado las cuentas anuales de la Agencia Estatal de Administración Tributaria (AEAT) que comprenden, el balance de situación a 31 de diciembre de 2014, la cuenta de resultado económico-patrimonial, el estado de liquidación del presupuesto, el estado de cambios en el patrimonio neto, el estado de flujos de efectivo y la memoria correspondientes al ejercicio anual terminado en dicha fecha.

El Presidente de la AEAT es responsable de la formulación de las cuentas anuales de la entidad de acuerdo con el marco de información financiera que se detalla en la nota 3 de la memoria adjunta y, en particular, de acuerdo con los principios y criterios contables aplicables. Asimismo, es responsable del control interno que considere necesario para permitir que la preparación de las citadas cuentas anuales estén libres de incorrección material.

Las cuentas anuales a las que se refiere el presente informe fueron formuladas por la AEAT el 27 de marzo de 2015, y fueron puestas a disposición de la Intervención Delegada con la misma fecha.

La información relativa a las cuentas anuales queda contenida en el fichero 15302\_2014\_F\_150325\_103914\_Cuenta.zip cuyo resumen electrónico se corresponde con 66AE320CCD7C6A73531CA095C4584F979852098635A260C7253644D570F871D6 y está depositado en la aplicación RED.Coa de la Intervención General de la Administración del Estado.



## II. Objetivo y alcance del trabajo: Responsabilidad de los auditores

Nuestra responsabilidad es emitir una opinión sobre si las cuentas anuales adjuntas expresan la imagen fiel, basada en el trabajo realizado de acuerdo con las Normas de Auditoría del Sector Público. Dichas normas exigen que planifiquemos y ejecutemos la auditoría con el fin de obtener una seguridad razonable, aunque no absoluta, de que las cuentas anuales están libres de incorrección material.

Una auditoría conlleva la aplicación de procedimientos para obtener evidencia adecuada y suficiente sobre los importes y la información recogida en las cuentas anuales. Los procedimientos seleccionados dependen del juicio del auditor, incluida la valoración de los riesgos de incorrección material en las cuentas anuales. Al efectuar dichas valoraciones del riesgo, el auditor tiene en cuenta el control interno relevante para la preparación y presentación razonable por parte del gestor de las cuentas anuales, con el fin de diseñar los procedimientos de auditoría que sean adecuados en función de las circunstancias, y no con la finalidad de expresar una opinión sobre la eficacia del control interno de la entidad. Una auditoría también incluye la evaluación de la adecuación de los criterios contables y de la razonabilidad de las estimaciones contables realizadas por el gestor, así como la evaluación de la presentación global de las cuentas anuales.

Consideramos que la evidencia de auditoría que hemos obtenido proporciona una base suficiente y adecuada para emitir nuestra opinión de auditoría.



### III. Opinión

En nuestra opinión, las cuentas anuales adjuntas expresan, en todos los aspectos significativos, la imagen fiel del patrimonio y de la situación financiera de la Agencia Estatal de Administración Tributaria (AEAT) a 31 de diciembre de 2014, así como de sus resultados, de sus flujos de efectivo y del estado de liquidación del presupuesto correspondientes al ejercicio anual terminado en dicha fecha, de conformidad con el marco normativo de información financiera que resulta de aplicación y, en particular, con los principios y criterios contables y presupuestarios contenidos en el mismo.



## IV. Informe sobre otros requerimientos legales y reglamentarios.

La AEAT debe presentar, en las notas y estados 23.7, 24, 25 y 26 de la memoria, información correspondiente al ejercicio 2014 referida al balance de resultados e informe de gestión, a los indicadores financieros, patrimoniales y presupuestarios, al coste de las actividades y a los indicadores de gestión, de acuerdo con lo previsto en la Orden EHA 1037/2010, de 13 de abril por la que se aprueba el Plan General de Contabilidad Pública, en la Orden EHA/2045/2011, de 14 de julio, por la que se aprueba la Instrucción de Contabilidad para la Administración Institucional del Estado y en la Resolución de 28 de julio de 2011, de la Intervención General de la Administración del Estado, por la que se regulan los criterios para la elaboración de la información sobre los costes de actividades e indicadores de gestión.

Nuestro trabajo se ha limitado a verificar que los datos contables contenidos en las citadas notas y estados resultan razonablemente coherentes con la información financiera contable auditada y acordes con su normativa reguladora.

En dicha verificación se ha observado lo siguiente:

1. El estado F.23.7 (Balance de resultados e informe de gestión) recoge en su apartado A (grado de realización de objetivos) un importe de 10.091,46 millones de euros que corresponde al concepto "Efecto recaudatorio directo" dentro del objetivo "Luchar contra incumplimientos tributarios y fraude fiscal mediante actuaciones de control, investigación y gestión recaudatoria". Del anterior importe 9.197,50 millones de euros se ajustan a los criterios establecidos en el artículo 103.5.b) de la Ley 31/1990, de 27 de diciembre, de Presupuestos Generales del Estado para 1991, por la que se crea la Agencia Estatal de Administración Tributaria, para el cómputo de la base de cálculo regulada en la citada norma. El importe restante de 893,96 millones de euros ha sido fijado con base en criterios internos de la AEAT.

2. En la nota 25 (información sobre el coste de las actividades) de la memoria adjunta la entidad auditada presenta información referida a sus costes por actividades correspondientes al ejercicio 2014. Debe tenerse en cuenta que se encuentra en proceso el desarrollo del modelo de contabilidad de costes actualmente existente en la AEAT con el fin de permitir un nivel de desagregación ajustado a las previsiones de la Resolución de 28 de julio de 2011 antes indicada, estando previsto completar este desarrollo a lo largo de 2016.

3. No se ha incluido en la memoria la nota 26 (indicadores de gestión). En relación con ello, debe tenerse en cuenta que, según señala la nota informativa 4/14 de la Oficina Nacional de Contabilidad de la IGAE, dichos indicadores se referirán a todas las actividades finalistas que se hayan definido en el informe de personalización del sistema de contabilidad analítica aprobado por la IGAE. Con fecha de 23 de junio de 2015, la AEAT ha presentado a la IGAE para su aprobación el citado informe de personalización del sistema de contabilidad analítica, encontrándose pendiente de emitir por la IGAE, en su caso, su aprobación.

*El presente informe de auditoría ha sido firmado electrónicamente a través de la aplicación Registro Digital de Cuentas Públicas (RED.Coa) de la Intervención General de la Administración del Estado por el Interventor Delegado en la Agencia Estatal de Administración Tributaria, en Madrid, a 17 de julio de 2015.*