



Agencia Tributaria

CUENTAS ANUALES

2015



-
- A. BALANCE**
 - B. CUENTA DEL RESULTADO ECONÓMICO PATRIMONIAL**
 - C. ESTADO DE CAMBIOS EN EL PATRIMONIO NETO**
 - D. ESTADO DE FLUJOS DE EFECTIVO**
 - E. ESTADO DE LIQUIDACIÓN DEL PRESUPUESTO**
 - F. MEMORIA**
 - G. INFORMACIÓN ADICIONAL A LA MEMORIA**
 - H. INFORME DE AUDITORÍA**
-

AGENCIA ESTATAL DE ADMINISTRACIÓN TRIBUTARIA - 2015 - Cuentas Anuales - Euros

| A. Balance | | | | | | | | | |
|--|---|------------------|------------------|------------------|------------------------------------|--|------------------|------------------|------------------|
| Nº CTAS. | ACTIVO | NOTAS EN MEMORIA | EJ. N | EJ. N-1 | Nº CTAS. | PATRIMONIO NETO Y PASIVO | NOTAS EN MEMORIA | EJ. N | EJ. N-1 |
| | A) Activo no corriente | | 1.073.506.192,30 | 1.062.983.264,27 | | A) Patrimonio neto | | 1.108.239.881,10 | 1.090.169.405,37 |
| | I. Inmovilizado intangible | | 11.726.090,57 | 13.567.281,36 | 100 | I. Patrimonio aportado | | 1.095.067.479,82 | 1.090.652.478,98 |
| 200, 201, (2800), (2801) | 1. Inversión en investigación y desarrollo | | 0 | 0 | | II. Patrimonio generado | | 4.181.938,56 | -9.473.536,33 |
| 203 (2803) (2903) | 2. Propiedad industrial e intelectual | | 0 | 0 | 120 | 1. Resultados de ejercicios anteriores | | -9.473.536,33 | -2.393.464,29 |
| 206 (2806) (2906) | 3. Aplicaciones informáticas | 7 | 11.726.090,57 | 13.567.281,36 | 129 | 2. Resultados de ejercicio | 3.3 | 13.655.474,89 | -7.080.072,04 |
| 207 (2807) (2907) | 4. Inversiones sobre activos utilizados en régimen de arrendamiento o cedidos | | 0 | 0 | 11 | 3. Reservas | | 0 | 0 |
| 208, 209 (2809) (2909) | 5. Otro inmovilizado intangible | | 0 | 0 | | III. Ajustes por cambio de valor | | 0 | 0 |
| | II. Inmovilizado material | 5 | 1.061.780.101,73 | 1.049.415.982,91 | 136 | 1. Inmovilizado no financiero | | 0 | 0 |
| 210 (2810) (2910) (2990) | 1. Terrenos | | 273.357.861,13 | 273.596.778,39 | 133 | 2. Activos financieros disponibles para la venta | | 0 | 0 |
| 211 (2811) (2911) (2991) | 2. Construcciones | 3.3 | 605.794.676,38 | 594.823.933,73 | 134 | 3. Operaciones de cobertura | | 0 | 0 |
| 212 (2812) (2912) (2992) | 3. Infraestructuras | | 0 | 0 | 130, 131, 132 | IV. Otros incrementos patrimoniales pendientes de imputación a resultados | | 8.990.462,72 | 8.990.462,72 |
| 213 (2813) (2913) (2993) | 4. Bienes del patrimonio histórico | | 0 | 0 | | B) Pasivo no corriente | | 0 | 0 |
| 214, 215, 216, 217, 218, 219, (2814) (2815) (2816) (2817) (2818) (2819) (2914) (2915) (2916) (2917) (2918) (2919) (2999) | 5. Otro inmovilizado material | | 182.627.564,22 | 180.995.270,79 | 14 | I. Provisiones a largo plazo | | 0 | 0 |
| 2300, 2310, 232, 233, 234, 235, 237, 2390 | 6. Inmovilizado en curso y anticipos | | 0 | 0 | | II. Deudas a largo plazo | | 0 | 0 |
| | III. Inversiones inmobiliarias | | 0 | 0 | 15 | 1. Obligaciones y otros valores negociables | | 0 | 0 |
| 220 (2820) (2920) | 1. Terrenos | | 0 | 0 | 170, 177 | 2. Deudas con entidades de crédito | | 0 | 0 |
| 221 (2821) (2921) | 2. Construcciones | | 0 | 0 | 176 | 3. Derivados financieros | | 0 | 0 |
| 2301, 2311, 2391 | 3. Inversiones inmobiliarias en curso y anticipos | | 0 | 0 | 171, 172, 173, 178, 18 | 4. Otras deudas | | 0 | 0 |
| | IV. Inversiones financieras a largo plazo en entidades del grupo, multigrupo y asociadas | | 0 | 0 | 174 | 5. Acreedores por arrendamiento financiero a largo plazo | | 0 | 0 |
| 2400 (2930) | 1. Inversiones financieras en patrimonio de entidades de derecho público | | 0 | 0 | 16 | III. Deudas con entidades del grupo, multigrupo y asociadas a largo plazo | | 0 | 0 |
| 2401, 2402, 2403 (248) (2931) | 2. Inversiones financieras en patrimonio de sociedades mercantiles | | 0 | 0 | | C) Pasivo Corriente | | 203.276.205,91 | 135.516.117,46 |
| 241, 242, 245, (294) (295) | 3. Créditos y valores representativos de deuda | | 0 | 0 | 58 | I. Provisiones a corto plazo | | 0 | 0 |
| 246, 247 | 4. Otras inversiones | | 0 | 0 | | II. Deudas a corto plazo | | 36.149.075,30 | 28.881.387,61 |
| | V. Inversiones financieras a largo plazo | | 0 | 0 | 50 | 1. Obligaciones y otros valores negociables | | 0 | 0 |
| 250, (259) (296) | 1. Inversiones financieras en patrimonio | | 0 | 0 | 520, 527 | 2. Deuda con entidades de crédito | | 0 | 0 |
| 251, 252, 254, 256, 257 (297) (298) | 2. Crédito y valores representativos de deuda | | 0 | 0 | 526 | 3. Derivados financieros | | 0 | 0 |
| 253 | 3. Derivados financieros | | 0 | 0 | 4003, 521, 522, 523, 528, 560, 561 | 4. Otras deudas | 10 | 36.149.075,30 | 28.881.387,61 |
| 258, 26 | 4. Otras inversiones financieras | | 0 | 0 | 524 | 5. Acreedores por arrendamiento financiero a corto plazo | | 0 | 0 |
| 2521 (2981) | VI. Deudores y otras cuentas a cobrar a largo plazo | | 0 | 0 | 4002, 51 | III. Deudas con entidades del grupo, multigrupo y asociadas a corto plazo | | 0 | 0 |
| | B) Activo corriente | | 238.009.894,71 | 162.702.258,56 | | IV. Acreedores y otras cuentas a pagar | | 167.127.130,61 | 106.634.729,85 |
| 38 (398) | I. Activos en estado de venta | | 0 | 0 | 4000, 401, 405, 406 | 1. Acreedores por operaciones de gestión | 3.3 | 40.650.615,13 | 49.614.584,33 |
| | II. Existencias | | 0 | 0 | 4001, 41, 550, 554, 559, 5586 | 2. Otras cuentas a pagar | | 80.171.094,64 | 10.654.501,72 |
| 37 (397) | 1. Activos construidos o adquiridos para otras entidades | | 0 | 0 | 47 | 3. Administraciones públicas | | 46.305.420,84 | 46.365.643,80 |
| 30, 35, (390) (395) | 2. Mercaderías y productos terminados | | 0 | 0 | 452, 453, 456 | 4. Acreedores por administración de recursos por cuenta de otros entes públicos | | 0 | 0 |
| 31, 32, 33, 34, 36, (391) (392) (393) (394) (396) | 3. Aprovisionamientos y otros | | 0 | 0 | 485, 568 | V. Ajustes por periodificación | | 0 | 0 |
| | III. Deudores y otras cuentas a cobrar | | 126.756.433,14 | 138.523.307,47 | | | | | |
| 4300, 431, 435, 436, 4430 (4900) | 1. Deudores por operaciones de gestión | 3.3 | 123.788.163,76 | 137.579.991,37 | | | | | |
| 4301, 4431, 440, 441, 442, 445, 446, 447, 449, (4901), 550, 555, 5580, 5581, 5584, 5585 | 2. Otras cuentas a cobrar | | 2.962.234,24 | 939.344,40 | | | | | |
| 47 | 3. Administraciones públicas | | 6.035,14 | 3.971,70 | | | | | |
| 450, 455, 456 | 4. Deudores por administración de recursos por cuenta de otros entes públicos | | 0 | 0 | | | | | |
| | IV. Inversiones financieras a corto plazo en entidades del grupo, multigrupo y asociadas | | 0 | 0 | | | | | |
| 530, (539) (593) | 1. Inversiones financieras en patrimonio de sociedades mercantiles | | 0 | 0 | | | | | |
| 4302, 4432, (4902), 531, 532, 535, (594), (595) | 2. Créditos y valores representativos de deuda | | 0 | 0 | | | | | |
| 536, 537, 538 | 3. Otras inversiones | | 0 | 0 | | | | | |
| | V. Inversiones financieras a corto plazo | 9 | 499.930,65 | 445.909,27 | | | | | |
| 540 (549) (596) | 1. Inversiones financieras en patrimonio | | 0 | 0 | | | | | |
| 4303, 4433, (4903), 541, 542, 544, 546, 547 (597) (598) | 2. Créditos y valores representativos de deuda | 3.3 | 449.461,45 | 413.692,48 | | | | | |

AGENCIA ESTATAL DE ADMINISTRACIÓN TRIBUTARIA - 2015 - Cuentas Anuales - Euros

| A. Balance | | | | | | | | | |
|------------------------------------|--|------------------|-------------------------|-------------------------|----------|---|------------------|-------------------------|-------------------------|
| Nº CTAS. | ACTIVO | NOTAS EN MEMORIA | EJ. N | EJ. N-1 | Nº CTAS. | PATRIMONIO NETO Y PASIVO | NOTAS EN MEMORIA | EJ. N | EJ. N-1 |
| 543 | 3. Derivados financieros | | 0 | 0 | | | | | |
| 545, 548, 565, 566 | 4. Otras inversiones financieras | | 50.469,20 | 32.216,79 | | | | | |
| 480, 567 | VI. Ajustes por periodificación | | 0 | 0 | | | | | |
| | VII.Efectivo y otros activos líquidos equivalentes | | 110.753.530,92 | 23.733.041,82 | | | | | |
| 577 | 1. Otros activos líquidos equivalentes | | 0 | 0 | | | | | |
| 556, 570, 571, 5721, 573, 575, 576 | 2. Tesorería | | 110.753.530,92 | 23.733.041,82 | | | | | |
| | TOTAL ACTIVO (A+B) | | 1.311.516.087,01 | 1.225.685.522,83 | | TOTAL PATRIMONIO NETO Y PASIVO (A+B+C) | | 1.311.516.087,01 | 1.225.685.522,83 |

AGENCIA ESTATAL DE ADMINISTRACIÓN TRIBUTARIA - 2015 - Cuentas Anuales - Euros
B. Cuenta del resultado económico patrimonial

| Nº CTAS. | | NOTAS EN MEMORIA | EJ. N | EJ. N-1 |
|---|---|------------------|-------------------|-------------------|
| | 1. Ingresos tributarios y cotizaciones sociales | | 177.025,52 | 224.853,59 |
| 720, 721, 722, 723, 724, 725, 726, 727, 728, 73 | a) Impuestos | | 0 | 0 |
| 740, 742 | b) Tasas | | 177.025,52 | 224.853,59 |
| 744 | c) Otros ingresos tributarios | | 0 | 0 |
| 729 | d) Cotizaciones sociales | | 0 | 0 |
| | 2. Transferencias y subvenciones recibidas | 14, 27 | 1.324.316.170,85 | 1.266.785.673,32 |
| | a) Del ejercicio | | 1.324.316.170,85 | 1.266.785.673,32 |
| 751 | a.1) subvenciones recibidas para financiar gastos del ejercicio | | 3.549.186,23 | 0 |
| 750 | a.2) transferencias | | 1.320.766.984,62 | 1.266.785.673,32 |
| 752 | a.3) subvenciones recibidas para la cancelación de pasivos que no supongan financiación específica de un elemento patrimonial | | 0 | 0 |
| 7530 | b) Imputación de subvenciones para el inmovilizado no financiero | | 0 | 0 |
| 754 | c) Imputación de subvenciones para activos corrientes y otras | | 0 | 0 |
| | 3. Ventas netas y prestaciones de servicios | | 0 | 0 |
| 700, 701, 702, 703, 704, (706), (708), (709) | a) Ventas netas | | 0 | 0 |
| 741, 705 | b) Prestación de servicios | | 0 | 0 |
| 707 | c) Imputación de ingresos por activos construidos o adquiridos para otras entidades | | 0 | 0 |
| 71*, 7930, 7937, (6930), (6937) | 4. Variación de existencias de productos terminados y en curso de fabricación y deterioro de valor | | 0 | 0 |
| 780, 781, 782, 783 | 5. Trabajos realizados por la entidad para su inmovilizado | | 0 | 0 |
| 776, 777 | 6. Otros ingresos de gestión ordinaria | | 42.303.529,42 | 36.437.659,04 |
| 795 | 7. Excesos de provisiones | | 0 | 0 |
| | A) TOTAL INGRESOS DE GESTIÓN ORDINARIA (1+2+3+4+5+6+7) | | 1.366.796.725,79 | 1.303.448.185,95 |
| | 8. Gastos de personal | | -1.006.252.374,20 | -959.954.008,17 |
| (640), (641) | a) Sueldos, salarios y asimilados | | -985.123.266,92 | -938.877.392,76 |
| (642), (643), (644), (645) | b) Cargas sociales | | -21.129.107,28 | -21.076.615,41 |
| -65 | 9. Transferencias y subvenciones concedidas | 14 | -913.840,29 | -100.955,41 |
| | 10. Aprovisionamientos | | 0 | 0 |
| (600), (601), (602), (605), (607), 606, 608, 609, 61* | a) Consumo de mercaderías y otros aprovisionamientos | | 0 | 0 |
| (6931), (6932), (6933), 7931, 7932, 7933 | b) Deterioro de valor de mercaderías, materias primas y otros aprovisionamientos | | 0 | 0 |
| | 11. Otros gastos de gestión ordinaria | | -304.393.841,84 | -305.338.952,22 |
| -62 | a) Suministros y otros servicios exteriores | 14, 27 | -297.724.929,70 | -298.887.803,37 |
| -63 | b) Tributos | | -6.668.912,14 | -6.451.148,85 |
| -676 | c) Otros | | 0 | 0 |
| -68 | 12. Amortización del inmovilizado | | -43.799.514,26 | -43.119.394,57 |
| | B) TOTAL DE GASTOS DE GESTIÓN ORDINARIA (8+9+10+11+12) | | -1.355.359.570,59 | -1.308.513.310,37 |
| | I Resultado (Ahorro o desahorro) de la gestión ordinaria (A+B) | | 11.437.155,20 | -5.065.124,42 |
| | 13. Deterioro de valor y resultados por enajenación del inmovilizado no financiero y activos en estado de venta | | -1.328.738,67 | -5.606.016,14 |
| (690), (691), (692), (6938), 790, 791, 792, 799, 7938 | a) Deterioro de valor | | 0 | 0 |
| 770, 771, 772, 774, (670), (671), (672), (674) | b) Bajas y enajenaciones | | -1.328.738,67 | -5.606.016,14 |
| 7531 | c) Imputación de subvenciones para el inmovilizado no financiero | | 0 | 0 |
| | 14. Otras partidas no ordinarias | | 3.516.980,76 | 3.458.974,79 |
| 773, 778 | a) Ingresos | | 3.518.319,24 | 3.459.761,56 |
| -678 | b) Gastos | | -1.338,48 | -786,77 |
| | II Resultado de las operaciones no financieras (I +13+14) | | 13.625.397,29 | -7.212.165,77 |
| | 15. Ingresos financieros | | 76.751,61 | 140.639,23 |
| | a) De participaciones en instrumentos de patrimonio | | 0 | 0 |
| 7630 | a.1) En entidades del grupo, multigrupo y asociadas | | 0 | 0 |
| 760 | a.2) En otras entidades | | 0 | 0 |
| | b) De valores negociables y de créditos del activo inmovilizado | | 76.751,61 | 140.639,23 |
| 7631, 7632 | b.1) En entidades del grupo, multigrupo y asociadas | | 0 | 0 |

AGENCIA ESTATAL DE ADMINISTRACIÓN TRIBUTARIA - 2015 - Cuentas Anuales - Euros

B. Cuenta del resultado económico patrimonial

| Nº CTAS. | | NOTAS EN MEMORIA | EJ. N | EJ. N-1 |
|--|--|------------------|---------------|---------------|
| 761, 762, 769, 76454, (66454) | b.2) Otros | | 76.751,61 | 140.639,23 |
| | 16. Gastos financieros | | -6,18 | 0 |
| -663 | a) Por deudas con entidades del grupo, multigrupo y asociadas | | 0 | 0 |
| (660), (661), (662), (669), 76451, (66451) | b) Otros | | -6,18 | 0 |
| 784, 785, 786, 787 | 17. Gastos financieros imputados al activo | | 0 | 0 |
| | 18. Variación del valor razonable en activos y pasivos financieros | | 0 | 0 |
| 7646, (6646), 76459, (66459) | a) Derivados financieros | | 0 | 0 |
| 7640, 7642, 76452, 76453, (6640), (6642), (66452), (66453) | b) Otros activos y pasivos a valor razonable con imputación en resultados | | 0 | 0 |
| 7641, (6641) | c) Imputación al resultado del ejercicio por activos financieros disponibles para la venta | | 0 | 0 |
| 768, (668) | 19. Diferencias de cambio | | 0 | 0 |
| | 20. Deterioro de valor, bajas y enajenaciones de activos y pasivos financieros | | -46.667,83 | -4.978,08 |
| 7960, 7961, 7965, 766, (6960), (6961), (6965), (666), 7970, (6970), (6670) | a) De entidades del grupo, multigrupo y asociadas | | 0 | 0 |
| 765, 7966, 7971, (665), (6671), (6962), (6966), (6971) | b) Otros | | -46.667,83 | -4.978,08 |
| 755, 756 | 21. Subvenciones para la financiación de operaciones financieras | | 0 | 0 |
| | III Resultado de las operaciones financieras (15+16+17+18+19+20+21) | | 30.077,60 | 135.661,15 |
| | IV Resultado (Ahorro o desahorro) neto del ejercicio (II + III) | | 13.655.474,89 | -7.076.504,62 |
| | (+-) Ajustes en la cuenta del resultado del ejercicio anterior | | | -3.567,42 |
| | Resultado del ejercicio anterior ajustado | | | -7.080.072,04 |

AGENCIA ESTATAL DE ADMINISTRACIÓN TRIBUTARIA - 2015 - Cuentas Anuales - Euros

C.1. Estado de cambios en el patrimonio neto. Estado total de cambios en el patrimonio neto

| | NOTAS EN MEMORIA | I. Patrimonio aportado | II. Patrimonio generado | III. Ajustes por cambio de valor | IV. Otros incrementos patrimoniales | TOTAL |
|---|------------------|------------------------|-------------------------|----------------------------------|-------------------------------------|------------------|
| A. PATRIMONIO NETO AL FINAL DEL EJERCICIO N-1 | | 1.090.652.478,98 | -9.469.968,91 | 0 | 8.990.462,72 | 1.090.172.972,79 |
| B. AJUSTES POR CAMBIOS DE CRITERIOS CONTABLES Y CORRECCION DE ERRORES | 3.3 | 0 | -3.567,42 | 0 | 0 | -3.567,42 |
| C. PATRIMONIO NETO INICIAL AJUSTADO DEL EJERCICIO N (A+B) | | 1.090.652.478,98 | -9.473.536,33 | 0 | 8.990.462,72 | 1.090.169.405,37 |
| D. VARIACIONES DEL PATRIMONIO NETO EJERCICIO N | | 4.415.000,84 | 13.655.474,89 | 0 | 0 | 18.070.475,73 |
| 1. Ingresos y gastos reconocidos en el ejercicio | | 0 | 13.655.474,89 | 0 | 0 | 13.655.474,89 |
| 2. Operaciones con la entidad o entidades propietarias | | 4.415.000,84 | 0 | 0 | 0 | 4.415.000,84 |
| 3. Otras variaciones del patrimonio neto | | 0 | 0 | 0 | 0 | 0 |
| E. PATRIMONIO NETO AL FINAL DEL EJERCICIO N (C+D) | | 1.095.067.479,82 | 4.181.938,56 | 0 | 8.990.462,72 | 1.108.239.881,10 |

AGENCIA ESTATAL DE ADMINISTRACIÓN TRIBUTARIA - 2015 - Cuentas Anuales - Euros

C.2. Estado de cambios en el patrimonio neto. Estado de ingresos y gastos reconocidos

| Nº CTAS. | | NOTAS EN MEMORIA | EJ. N | EJ. N-1 |
|--------------------|---|------------------|---------------|---------------|
| 129 | I. Resultado económico patrimonial | 3.3 | 13.655.474,89 | -7.080.072,04 |
| | II. Ingresos y gastos reconocidos directamente en el patrimonio neto: | | | |
| | 1. Inmovilizado no financiero | | 0 | 0 |
| 920 | 1.1 Ingresos | | 0 | 0 |
| (820), (821) (822) | 1.2 Gastos | | 0 | 0 |
| | 2. Activos y pasivos financieros | | 0 | 0 |
| 900, 991 | 2.1 Ingresos | | 0 | 0 |
| (800), (891) | 2.2 Gastos | | 0 | 0 |
| | 3. Coberturas contables | | 0 | 0 |
| 910 | 3.1 Ingresos | | 0 | 0 |
| -810 | 3.2 Gastos | | 0 | 0 |
| 94 | 4. Otros incrementos patrimoniales | | 0 | 0 |
| | Total (1+2+3+4) | | 0 | 0 |
| | III. Transferencias a la cuenta del resultado económico patrimonial o al valor inicial de la partida cubierta: | | | |
| -823 | 1. Inmovilizado no financiero | | 0 | 0 |
| (802), 902, 993 | 2. Activos y pasivos financieros | | 0 | 0 |
| | 3. Coberturas contables | | 0 | 0 |
| (8110) 9110 | 3.1 Importes transferidos a la cuenta del resultado económico patrimonial | | 0 | 0 |
| (8111) 9111 | 3.2 Importes transferidos al valor inicial de la partida cubierta | | 0 | 0 |
| -84 | 4. Otros incrementos patrimoniales | | 0 | 0 |
| | Total (1+2+3+4) | | 0 | 0 |
| | IV. TOTAL ingresos y gastos reconocidos (I+II+III) | | 13.655.474,89 | -7.080.072,04 |

| AGENCIA ESTATAL DE ADMINISTRACIÓN TRIBUTARIA - 2015 - Cuentas Anuales - Euros | | | |
|--|-------------------------|------------------|------------------|
| C.3. Estado de cambios en el patrimonio neto. Estado de operaciones con la entidad o entidades propietarias | | | |
| a) OPERACIONES PATRIMONIALES CON LA ENTIDAD O ENTIDADES PROPIETARIAS | | | |
| | NOTAS EN MEMORIA | EJ. N | EJ. N-1 |
| 1. Aportación patrimonial dineraria | | 0 | 0 |
| 2. Aportación de bienes y derechos | 5 | 4.719.880,51 | 15.215.847,24 |
| 3. Asunción y condonación de pasivos financieros | | 0 | 0 |
| 4. Otras aportaciones de la entidad o entidades propietarias | | 0 | 0 |
| 5. (-) Devolución de bienes y derechos | 5 | -304.879,67 | -8.645.610,43 |
| 6. (-) Otras devoluciones a la entidad o entidades propietarias | | 0 | 0 |
| TOTAL | | 4.415.000,84 | 6.570.236,81 |
| b) OTRAS OPERACIONES CON LA ENTIDAD O ENTIDADES PROPIETARIAS | | | |
| | NOTAS EN MEMORIA | EJ. N | EJ. N-1 |
| 1. Ingresos y gastos reconocidos directamente en la cuenta del resultado económico patrimonial | | | |
| 1.1. Ingresos | 14, 27 | 1.323.865.141,93 | 1.265.577.722,96 |
| 1.2. Gastos | | 0 | 0 |
| 2. Ingresos y gastos reconocidos directamente en el patrimonio neto | | | |
| 2.1. Ingresos | | 0 | 0 |
| 2.2. Gastos | | 0 | 0 |
| TOTAL | | 1.323.865.141,93 | 1.265.577.722,96 |

AGENCIA ESTATAL DE ADMINISTRACIÓN TRIBUTARIA - 2015 - Cuentas Anuales - Euros
D. Estado de flujos de efectivo

| | NOTAS EN MEMORIA | EJ. N | EJ. N-1 |
|---|------------------|------------------|------------------|
| I. FLUJOS DE EFECTIVO DE LAS ACTIVIDADES DE GESTIÓN | | | |
| A) Cobros: | | 1.454.986.239,90 | 1.292.648.503,03 |
| 1. Ingresos tributarios y cotizaciones sociales | | 177.025,52 | 224.853,59 |
| 2. Transferencias y subvenciones recibidas | | 1.334.808.567,25 | 1.245.818.462,11 |
| 3. Ventas netas y prestaciones de servicios | | 36.836.050,52 | 34.077.865,44 |
| 4. Gestión de recursos recaudados por cuenta de otros entes | | 0 | 0 |
| 5. Intereses y dividendos cobrados | | 71.295,10 | 140.639,23 |
| 6. Otros Cobros | | 83.093.301,51 | 12.386.682,66 |
| B) Pagos | | 1.317.219.168,18 | 1.260.077.492,17 |
| 7. Gastos de personal | | 1.004.950.368,22 | 958.873.069,07 |
| 8. Transferencias y subvenciones concedidas | | 913.840,29 | 100.955,41 |
| 9. Aprovisionamientos | | 0 | 0 |
| 10. Otros gastos de gestión | | 311.370.485,09 | 301.130.982,53 |
| 11. Gestión de recursos recaudados por cuenta de otros entes | | 0 | 0 |
| 12. Intereses pagados | | 6,18 | 368,69 |
| 13. Otros pagos | | -15.531,60 | -27.883,53 |
| Flujos netos de efectivo por actividades de gestión (+A-B) | | 137.767.071,72 | 32.571.010,86 |
| II. FLUJOS DE EFECTIVO DE LAS ACTIVIDADES DE INVERSIÓN | | | |
| C) Cobros: | | 1.634.040,65 | 615.480,30 |
| 1. Venta de inversiones reales | | 1.045.440,15 | 0 |
| 2. Venta de activos financieros | | 588.600,50 | 615.480,30 |
| 3. Otros cobros de las actividades de inversión | | 0 | 0 |
| D) Pagos: | | 46.607.128,56 | 40.176.275,81 |
| 4. Compra de inversiones reales | | 45.982.446,80 | 39.620.968,48 |
| 5. Compra de activos financieros | | 624.681,76 | 555.307,33 |
| 6. Otros pagos de las actividades de inversión | | 0 | 0 |
| Flujos netos de efectivo por actividades de inversión (+C-D) | | -44.973.087,91 | -39.560.795,51 |

AGENCIA ESTATAL DE ADMINISTRACIÓN TRIBUTARIA - 2015 - Cuentas Anuales - Euros

D. Estado de flujos de efectivo

| | NOTAS EN MEMORIA | EJ. N | EJ. N-1 |
|---|------------------|----------------|---------------|
| III. FLUJOS DE EFECTIVO DE LAS ACTIVIDADES DE FINANCIACIÓN | | | |
| E) Aumentos en el patrimonio: | | 0 | 0 |
| 1. Aportaciones de la entidad o entidades propietarias | | 0 | 0 |
| F) Pagos a la entidad o entidades propietarias | | 0 | 0 |
| 2. Devolución de aportaciones y reparto de resultados a la entidad o entidades propietarias | | 0 | 0 |
| G) Cobros por emisión de pasivos financieros: | | 0 | 0 |
| 3. Obligaciones y otros valores negociables | | 0 | 0 |
| 4. Préstamos recibidos | | 0 | 0 |
| 5. Otras deudas | | 0 | 0 |
| H) Pagos por reembolso de pasivos financieros: | | 0 | 0 |
| 6. Obligaciones y otros valores negociables | | 0 | 0 |
| 7. Préstamos recibidos | | 0 | 0 |
| 8. Otras deudas | | 0 | 0 |
| Flujos netos de efectivo por actividades de financiación (+E-F+G-H) | | 0 | 0 |
| IV. FLUJOS DE EFECTIVO PENDIENTES DE CLASIFICACIÓN | | | |
| I) Cobros pendientes de aplicación | | -3.714.754,45 | 9.097.233,41 |
| J) Pagos pendientes de aplicación | | 2.058.740,26 | 597.498,88 |
| Flujos netos de efectivo pendientes de clasificación (+I-J) | | -5.773.494,71 | 8.499.734,53 |
| V. EFECTO DE LAS VARIACIONES DE LOS TIPOS DE CAMBIO | | 0 | 0 |
| VI. INCREMENTO/DISMINUCIÓN NETA DEL EFECTIVO Y ACTIVOS LÍQUIDOS EQUIVALENTES AL EFECTIVO (I+II+III+IV+V) | | 87.020.489,10 | 1.509.949,88 |
| Efectivo y activos líquidos equivalentes al efectivo al inicio del ejercicio | | 23.733.041,82 | 22.223.091,94 |
| Efectivo y activos líquidos equivalentes al efectivo al final del ejercicio | | 110.753.530,92 | 23.733.041,82 |

AGENCIA ESTATAL DE ADMINISTRACIÓN TRIBUTARIA - 2015 - Cuentas Anuales - Euros
El Estado de Liquidación del presupuesto Estado de liquidación del presupuesto de gastos

| PARTIDA PRESUPUESTARIA | DESCRIPCIÓN | CRÉDITOS PRESUPUESTARIOS | | | GASTOS | OBLIGACIONES | PAGOS | OBLIGACIONES | REMANENTES |
|---------------------------|--|--------------------------|----------------|----------------|----------------|----------------|----------------|---------------|------------|
| | | | | | COMPROMETIDOS | RECONOCIDAS | -6 | PENDIENTES DE | DE CRÉDITO |
| | | INICIALES | MODIFICACIONES | DEFINITIVOS | -4 | NETAS | | PAGO A 31 DE | (8=3-5) |
| | | -1 | -2 | (3=1+2) | | -5 | | DICIEMBRE | (7=5-6) |
| 2015 15 932A 10000 | RETRIBUCIONES BÁSICAS | 118.890,00 | 4.100,00 | 122.990,00 | 122.989,46 | 122.989,46 | 122.989,46 | 0 | 0,54 |
| 2015 15 932A 10001 | RETRIBUCIONES COMPLEMENTARIAS | 272.660,00 | 2.405,00 | 275.065,00 | 275.062,80 | 275.062,80 | 275.062,80 | 0 | 2,2 |
| 2015 15 932A 12000 | SUELDO SG A1(L7/2007) Y G A(OT LEY) | 28.032.890,00 | 3.047.126,47 | 31.080.016,47 | 31.071.881,54 | 31.071.881,54 | 31.071.881,54 | 0 | 8.134,93 |
| 2015 15 932A 12001 | SUELDO SG A2(L7/2007) Y G B(OT LEY) | 69.880.700,00 | 17.209.902,95 | 87.090.602,95 | 87.075.521,95 | 87.075.521,95 | 87.075.521,95 | 0 | 15.081,00 |
| 2015 15 932A 12002 | SUELDO SG C1(L7/2007) Y G C(OT LEY) | 66.593.450,00 | 13.060.644,28 | 79.654.094,28 | 79.635.197,78 | 79.635.197,78 | 79.635.197,78 | 0 | 18.896,50 |
| 2015 15 932A 12003 | SUELDO SG C2(L7/2007) Y G D(OT LEY) | 36.710.860,00 | -2.316.250,00 | 34.394.610,00 | 34.376.816,29 | 34.376.816,29 | 34.376.816,29 | 0 | 17.793,71 |
| 2015 15 932A 12004 | S PERS AGRUP PROF (L7/2007) Y G E (OT LEY) | 175.440,00 | -85.000,00 | 90.440,00 | 83.462,98 | 83.462,98 | 83.462,98 | 0 | 6.977,02 |
| 2015 15 932A 120050 | TRIENIOS SG A1(L7/2007) Y G A(OT L) | 50.428.310,00 | -42.734.232,37 | 7.694.077,63 | 7.674.937,96 | 7.674.937,96 | 7.674.937,96 | 0 | 19.139,67 |
| 2015 15 932A 120051 | TRIENIO SG A2(L7/2007) Y G B(OT L) | 0 | 19.582.790,00 | 19.582.790,00 | 19.578.850,45 | 19.578.850,45 | 19.578.850,45 | 0 | 3.939,55 |
| 2015 15 932A 120052 | TRIENIO SG C1(L7/2007) Y G C(OT LEY) | 0 | 18.160.850,00 | 18.160.850,00 | 18.158.714,04 | 18.158.714,04 | 18.158.714,04 | 0 | 2.135,96 |
| 2015 15 932A 120053 | TRIENIO SG C2(L7/2007) Y G D(OT LEY) | 0 | 13.422.753,00 | 13.422.753,00 | 13.414.706,74 | 13.414.706,74 | 13.414.706,74 | 0 | 8.046,26 |
| 2015 15 932A 120054 | TRIE PER AGRU PROF(L7/2007) Y G E(OT LEY) | 0 | 495.357,00 | 495.357,00 | 491.220,79 | 491.220,79 | 491.220,79 | 0 | 4.136,21 |
| 2015 15 932A 12006 | OTRAS RETRIB BÁSICAS (PAGAS EXTRAS) | 59.027.480,00 | 22.127.404,93 | 81.154.884,93 | 81.149.129,81 | 81.149.129,81 | 81.149.129,81 | 0 | 5.755,12 |
| 2015 15 932A 12100 | COMPLEMENTO DE DESTINO | 109.967.060,00 | 36.634.402,28 | 146.601.462,28 | 146.583.813,51 | 146.583.813,51 | 146.583.813,51 | 0 | 17.648,77 |
| 2015 15 932A 12101 | COMPLEMENTO ESPECÍFICO | 140.204.660,00 | 119.234.319,98 | 259.438.979,98 | 259.402.760,92 | 259.402.760,92 | 259.402.760,92 | 0 | 36.219,06 |
| 2015 15 932A 12102 | INDEMNIZACIÓN POR RESIDENCIA | 2.840.850,00 | 400.000,00 | 3.240.850,00 | 3.232.722,82 | 3.232.722,82 | 3.232.722,82 | 0 | 8.127,18 |
| 2015 15 932A 12103 | OTROS COMPLEMENTOS | 785.750,00 | 1.535.000,00 | 2.320.750,00 | 2.317.368,03 | 2.317.368,03 | 2.317.368,03 | 0 | 3.381,97 |
| 2015 15 932A 12104 | INDEMNIZACIÓN POR SENTENCIA | 0 | 250.000,00 | 250.000,00 | 218.007,74 | 218.007,74 | 218.007,74 | 0 | 31.992,26 |
| 2015 15 932A 12200 | CASA, VIVIENDA | 133.100,00 | -31.100,00 | 102.000,00 | 69.873,55 | 69.873,55 | 69.873,55 | 0 | 32.126,45 |
| 2015 15 932A 12209 | OTRAS | 0 | 1.350,00 | 1.350,00 | 1.279,11 | 1.279,11 | 1.279,11 | 0 | 70,89 |
| 2015 15 932A 12400 | SUELDO SG A1(LEY7/2007) Y G A(OT LEY) | 357.950,00 | -140.000,00 | 217.950,00 | 213.763,87 | 213.763,87 | 213.763,87 | 0 | 4.186,13 |
| 2015 15 932A 12401 | SUELDO SG A2(L7/2007) Y G B(OT L) | 488.960,00 | -250.000,00 | 238.960,00 | 233.598,61 | 233.598,61 | 233.598,61 | 0 | 5.361,39 |
| 2015 15 932A 12402 | SUELDO SG C1(L7/2007) Y G C (OT LEY) | 0 | 2.000,00 | 2.000,00 | 1.381,02 | 1.381,02 | 1.381,02 | 0 | 618,98 |
| 2015 15 932A 12405 | PRÁCTICAS TRIENIOS | 83.820,00 | -40.000,00 | 43.820,00 | 40.168,90 | 40.168,90 | 40.168,90 | 0 | 3.651,10 |
| 2015 15 932A 12406 | PRÁCTICAS PAGAS EXTRAORDINARIAS | 331.860,00 | -195.000,00 | 136.860,00 | 115.262,31 | 115.262,31 | 115.262,31 | 0 | 21.597,69 |
| 2015 15 932A 12407 | PRÁCTICAS RETR COMPLEMENTARIAS | 925.120,00 | -378.505,00 | 546.615,00 | 542.157,01 | 542.157,01 | 542.157,01 | 0 | 4.457,99 |
| 2015 15 932A 127 | PLANES DE PENSIONES FUNCIONARIOS | 0 | 1.000,00 | 1.000,00 | 191,44 | 191,44 | 191,44 | 0 | 808,56 |
| 2015 15 932A 130000 | SALAR BASE, COMPLAR MONY PAGAS EXTR | 39.910.410,00 | -13.570.023,36 | 26.340.386,64 | 26.160.894,32 | 26.160.894,32 | 26.160.894,32 | 0 | 179.492,32 |
| 2015 15 932A 130001 | ANTIGÜEDAD | 0 | 4.150.000,00 | 4.150.000,00 | 3.976.681,18 | 3.976.681,18 | 3.976.681,18 | 0 | 173.318,82 |
| 2015 15 932A 130010 | PRODUCTIVIDAD PLANES ESPECIALES | 4.671.310,00 | -4.661.310,00 | 10.000,00 | 599,2 | 599,2 | 599,2 | 0 | 9.400,80 |
| 2015 15 932A 130011 | HORAS EXTRAORDIN PERSONAL LABORAL | 0 | 134.220,00 | 134.220,00 | 61.114,30 | 61.114,30 | 61.114,30 | 0 | 73.105,70 |

AGENCIA ESTATAL DE ADMINISTRACIÓN TRIBUTARIA - 2015 - Cuentas Anuales - Euros

El Estado de Liquidación del presupuesto Estado de liquidación del presupuesto de gastos

| PARTIDA PRESUPUESTARIA | DESCRIPCIÓN | CRÉDITOS PRESUPUESTARIOS | | | GASTOS | OBLIGACIONES | PAGOS | OBLIGACIONES | REMANENTES |
|---------------------------|--|--------------------------|----------------|----------------|----------------|----------------|----------------|---------------|------------|
| | | | | | COMPROMETIDOS | RECONOCIDAS | -6 | PENDIENTES DE | DE CRÉDITO |
| | | INICIALES | MODIFICACIONES | DEFINITIVOS | -4 | NETAS | | PAGO A 31 DE | (8=3-5) |
| | | -1 | -2 | (3=1+2) | | -5 | | DICIEMBRE | (7=5-6) |
| 2015 15 932A 130012 | COMPLEMENTO PRODUCTIVIDAD RECAUDAC | 0 | 861.261,00 | 861.261,00 | 531.860,92 | 531.860,92 | 531.860,92 | 0 | 329.400,08 |
| 2015 15 932A 130013 | COMPL PRODUC CAMPAÑ AUTOLIQIMPUES | 0 | 662.421,00 | 662.421,00 | 588.444,63 | 588.444,63 | 588.444,63 | 0 | 73.976,37 |
| 2015 15 932A 130014 | PRODUCTIVIDAD PERSONAL FUERA DE CONV | 0 | 201.106,00 | 201.106,00 | 152.148,50 | 152.148,50 | 152.148,50 | 0 | 48.957,50 |
| 2015 15 932A 130015 | INDEMNIZACIÓN POR SENTENCIA | 0 | 2.000,00 | 2.000,00 | 205 | 205 | 205 | 0 | 1.795,00 |
| 2015 15 932A 130016 | COMPLEMENTO PRODUCTIVIDAD OBJETIVOS | 0 | 1.117.988,00 | 1.117.988,00 | 1.105.354,07 | 1.105.354,07 | 1.105.354,07 | 0 | 12.633,93 |
| 2015 15 932A 130018 | COMPLEMENTOS DE PUESTO DE TRABAJO | 0 | 793.940,00 | 793.940,00 | 770.050,97 | 770.050,97 | 770.050,97 | 0 | 23.889,03 |
| 2015 15 932A 130019 | RETRIB DE CARACTER PERSONAL Y OTRAS | 0 | 4.818.599,00 | 4.818.599,00 | 4.603.036,14 | 4.603.036,14 | 4.603.036,14 | 0 | 215.562,86 |
| 2015 15 932A 13100 | RETRIBUCIONES BÁSICAS | 0 | 30.000,00 | 30.000,00 | 0 | 0 | 0 | 0 | 30.000,00 |
| 2015 15 932A 13101 | OTRAS REMUNERACIONES | 0 | 80.000,00 | 80.000,00 | 18.918,20 | 18.918,20 | 18.918,20 | 0 | 61.081,80 |
| 2015 15 932A 13200 | RETR. ESPECIE PERS. LAB. CASA-VIVIENDA | 0 | 3.100,00 | 3.100,00 | 2.346,65 | 2.346,65 | 2.346,65 | 0 | 753,35 |
| 2015 15 932A 13209 | RETR ESPECIE PERS LAB OTRAS | 0 | 2.000,00 | 2.000,00 | 734,93 | 734,93 | 734,93 | 0 | 1.265,07 |
| 2015 15 932A 137 | PLANES DE PENSIONES LABORALES | 0 | 1.000,00 | 1.000,00 | 343,3 | 343,3 | 343,3 | 0 | 656,7 |
| 2015 15 932A 15000 | PRODUCTIVIDAD ALTOS CARGOS | 0 | 350.123,00 | 350.123,00 | 350.009,96 | 350.009,96 | 350.009,96 | 0 | 113,04 |
| 2015 15 932A 15001 | PRODUCTIVIDAD BAREMADA INSPECCIÓN | 0 | 28.100.085,00 | 28.100.085,00 | 28.082.937,97 | 28.082.937,97 | 28.082.937,97 | 0 | 17.147,03 |
| 2015 15 932A 15002 | PRODUCTIVIDAD BAREMADA INFORMÁTICA | 0 | 57.745,00 | 57.745,00 | 56.022,93 | 56.022,93 | 56.022,93 | 0 | 1.722,07 |
| 2015 15 932A 150030 | PRODUCTIVIDAD MEJOR DESEMPEÑO | 79.056.360,00 | 28.581.138,00 | 107.637.498,00 | 107.632.079,85 | 107.632.079,85 | 107.632.079,85 | 0 | 5.418,15 |
| 2015 15 932A 150031 | PRODUCTIVIDAD MAYOR HORARIO | 0 | 7.606.192,00 | 7.606.192,00 | 7.605.283,00 | 7.605.283,00 | 7.605.283,00 | 0 | 909 |
| 2015 15 932A 15004 | PRODUCTIVIDAD POR OBJETIVOS | 0 | 8.119.118,00 | 8.119.118,00 | 8.118.645,79 | 8.118.645,79 | 8.118.645,79 | 0 | 472,21 |
| 2015 15 932A 15005 | PRODUCTIVIDAD AGENTES TRIBUTARIOS | 0 | 7.332.842,00 | 7.332.842,00 | 7.331.816,70 | 7.331.816,70 | 7.331.816,70 | 0 | 1.025,30 |
| 2015 15 932A 15100 | GRATIFICACIONES | 1.980.260,00 | -1.180.000,00 | 800.260,00 | 618.953,71 | 618.953,71 | 618.953,71 | 0 | 181.306,29 |
| 2015 15 932A 16000 | SEGURIDAD SOCIAL | 17.980.220,00 | 350.000,00 | 18.330.220,00 | 18.111.973,57 | 18.111.973,57 | 18.111.973,57 | 0 | 218.246,43 |
| 2015 15 932A 16200 | FORMACIÓN Y PERFECCIONAM PERSONAL | 639.500,00 | 50.000,00 | 689.500,00 | 502.920,53 | 490.648,11 | 427.988,86 | 62.659,25 | 198.851,89 |
| 2015 15 932A 16204 | ACCIÓN SOCIAL AL PERSONAL | 2.330.700,00 | 0 | 2.330.700,00 | 2.329.884,20 | 2.329.884,20 | 2.329.884,20 | 0 | 815,8 |
| 2015 15 932A 16205 | SEGUROS | 318.570,00 | 0 | 318.570,00 | 147.479,60 | 147.479,60 | 0 | 147.479,60 | 171.090,40 |
| 2015 15 932A 16209 | OTROS | 66.720,00 | 0 | 66.720,00 | 48.587,06 | 48.587,06 | 48.587,06 | 0 | 18.132,94 |
| 2015 15 932A 202000 | RENTA | 27.517.630,00 | 4.119.685,42 | 31.637.315,42 | 31.594.751,94 | 31.594.751,93 | 30.224.270,45 | 1.370.481,48 | 42.563,49 |
| 2015 15 932A 202001 | OTROS GASTOS ASIMILABLES | 0 | 435.949,03 | 435.949,03 | 424.060,60 | 424.060,60 | 399.245,60 | 24.815,00 | 11.888,43 |
| 2015 15 932A 20201 | GARAJES | 0 | 151.662,50 | 151.662,50 | 150.459,65 | 150.459,65 | 143.040,30 | 7.419,35 | 1.202,85 |
| 2015 15 932A 20300 | INSTALACIONES | 32.660,00 | 1.850,78 | 34.510,78 | 34.341,34 | 34.341,34 | 25.410,95 | 8.930,39 | 169,44 |
| 2015 15 932A 20301 | MAQUINARIA | 0 | 34.264,57 | 34.264,57 | 34.264,44 | 34.264,44 | 28.818,57 | 5.445,87 | 0,13 |
| 2015 15 932A 20302 | UTILLAJE | 0 | 105 | 105 | 100,01 | 100,01 | 100,01 | 0 | 4,99 |

AGENCIA ESTATAL DE ADMINISTRACIÓN TRIBUTARIA - 2015 - Cuentas Anuales - Euros

El Estado de Liquidación del presupuesto Estado de liquidación del presupuesto de gastos

| PARTIDA PRESUPUESTARIA | DESCRIPCIÓN | CRÉDITOS PRESUPUESTARIOS | | | GASTOS | OBLIGACIONES | PAGOS | OBLIGACIONES | REMANENTES |
|---------------------------|---|--------------------------|----------------|---------------|---------------|---------------|---------------|---------------|--------------|
| | | | | | COMPROMETIDOS | RECONOCIDAS | -6 | PENDIENTES DE | DE CRÉDITO |
| | | INICIALES | MODIFICACIONES | DEFINITIVOS | -4 | NETAS | | PAGO A 31 DE | (8=3-5) |
| | | -1 | -2 | (3=1+2) | | -5 | | DICIEMBRE | (7=5-6) |
| 2015 15 932A 204 | ARRENDAMIENTO DE MATERIAL DE TRANSP | 0 | 308 | 308 | 308 | 308 | 308 | 0 | 0 |
| 2015 15 932A 205 | MOBILIARIO Y ENSERES | 0 | 2.071,52 | 2.071,52 | 2.071,52 | 2.071,52 | 2.071,52 | 0 | 0 |
| 2015 15 932A 20600 | EQUIPOS INFORMÁTICOS | 20.504.980,00 | 3.618.399,05 | 24.123.379,05 | 24.116.569,82 | 24.116.569,82 | 22.494.851,54 | 1.621.718,28 | 6.809,23 |
| 2015 15 932A 209 | CÁNONES | 103.150,00 | 13.535,14 | 116.685,14 | 116.677,06 | 116.677,06 | 110.591,08 | 6.085,98 | 8,08 |
| 2015 15 932A 212000 | MANTENIMIENTO GESTIÓN CENTRALIZADA | 11.500.000,00 | -10.363.747,31 | 1.136.252,69 | 1.116.865,42 | 1.116.865,42 | 891.395,31 | 225.470,11 | 19.387,27 |
| 2015 15 932A 212001 | MANTENIMIENTO GESTIÓN DESCENTRALIZADA | 0 | 5.769.247,62 | 5.769.247,62 | 5.348.056,19 | 5.301.385,03 | 4.484.230,30 | 817.154,73 | 467.862,59 |
| 2015 15 932A 212010 | REPARACIÓN DE EDIFIC GESTIÓN CENTRALIZADA | 0 | 162.000,00 | 162.000,00 | 101.156,52 | 98.478,43 | 98.478,43 | 0 | 63.521,57 |
| 2015 15 932A 212011 | REPARACIÓN DE EDIFIC GESTIÓN DESCENTRALIZADA | 0 | 2.308.438,59 | 2.308.438,59 | 2.146.762,24 | 2.131.989,35 | 1.368.972,10 | 763.017,25 | 176.449,24 |
| 2015 15 932A 212020 | REPARACIÓN DE INSTALACIONES GESTIÓN CENTRALIZADA | 0 | 20.000,00 | 20.000,00 | 6.117,76 | 6.117,76 | 0 | 6.117,76 | 13.882,24 |
| 2015 15 932A 212021 | REPARACIÓN DE INSTALACIONES GESTION DESCENTRALIZADA | 0 | 1.444.288,15 | 1.444.288,15 | 1.318.004,12 | 1.316.280,35 | 978.525,30 | 337.755,05 | 128.007,80 |
| 2015 15 932A 21300 | INSTALACIONES | 3.016.110,00 | -260.145,19 | 2.755.964,81 | 2.690.298,49 | 2.690.298,49 | 2.052.758,84 | 637.539,65 | 65.666,32 |
| 2015 15 932A 21301 | MAQUINARIA | 0 | 29.487,73 | 29.487,73 | 14.468,15 | 14.253,48 | 13.380,30 | 873,18 | 15.234,25 |
| 2015 15 932A 21302 | UTILLAJE | 0 | 87.679,99 | 87.679,99 | 82.061,15 | 82.061,15 | 75.067,35 | 6.993,80 | 5.618,84 |
| 2015 15 932A 214 | ELEMENTOS DE TRANSPORTE | 4.986.000,00 | 2.758.388,76 | 7.744.388,76 | 7.553.346,59 | 7.520.346,59 | 5.953.922,09 | 1.566.424,50 | 224.042,17 |
| 2015 15 932A 21500 | REPAR MANTEN Y CONSERV REPROGR | 617.370,00 | 201.580,31 | 818.950,31 | 541.807,78 | 468.483,08 | 335.082,43 | 133.400,65 | 350.467,23 |
| 2015 15 932A 21501 | REPAR MANT Y CONSER DE RESTO MOBIL | 0 | 325.744,02 | 325.744,02 | 276.839,58 | 276.839,58 | 236.365,46 | 40.474,12 | 48.904,44 |
| 2015 15 932A 21600 | EQUIPOS INFORMÁTICOS | 9.500.000,00 | -700.000,00 | 8.800.000,00 | 8.645.132,83 | 8.622.717,01 | 7.040.081,79 | 1.582.635,22 | 177.282,99 |
| 2015 15 932A 21601 | OFIMÁTICA | 0 | 763.400,00 | 763.400,00 | 719.788,83 | 719.788,83 | 551.677,18 | 168.111,65 | 43.611,17 |
| 2015 15 932A 21602 | GRANDES EQUIPOS DE IMPRESIÓN CIE | 0 | 1.063.000,00 | 1.063.000,00 | 1.061.643,05 | 1.061.643,05 | 858.848,95 | 202.794,10 | 1.356,95 |
| 2015 15 932A 219 | OTRO INMOVILIZADO MATERIAL | 0 | 211,7 | 211,7 | 211,7 | 211,7 | 211,7 | 0 | 0 |
| 2015 15 932A 220000 | CONSUMIBLE DE OFICINA | 4.966.570,00 | -4.302.219,30 | 664.350,70 | 619.540,65 | 619.540,65 | 589.663,97 | 29.876,68 | 44.810,05 |
| 2015 15 932A 22001 | PRENSA, REVISTAS Y OTROS LIBROS | 627.690,00 | 226.589,24 | 854.279,24 | 835.408,76 | 835.408,76 | 626.351,01 | 209.057,75 | 18.870,48 |
| 2015 15 932A 220020 | TÓNER | 3.406.730,00 | -2.813.499,77 | 593.230,23 | 557.855,42 | 557.855,42 | 527.047,85 | 30.807,57 | 35.374,81 |
| 2015 15 932A 220021 | TÓNER CAMPAÑAS E IMPRESOS TRIBUTARI | 0 | 0 | 0 | 0 | 0 | 0 | 0 | 0 |
| 2015 15 932A 220022 | OTRO | 0 | 227.693,72 | 227.693,72 | 178.523,75 | 178.523,75 | 178.523,75 | 0 | 49.169,97 |
| 2015 15 932A 220030 | DE MATERIAL DE OFICINA | 1.495.310,00 | -1.277.486,30 | 217.823,70 | 191.074,33 | 191.074,33 | 184.789,11 | 6.285,22 | 26.749,37 |
| 2015 15 932A 220031 | INFORMÁTICOS | 0 | 2.773.522,75 | 2.773.522,75 | 2.723.792,95 | 2.723.792,95 | 1.157.260,72 | 1.566.532,23 | 49.729,80 |
| 2015 15 932A 220032 | OTROS | 0 | 569.388,82 | 569.388,82 | 523.875,70 | 523.875,70 | 486.256,55 | 37.619,15 | 45.513,12 |
| 2015 15 932A 22100 | ENERGÍA ELÉCTRICA | 12.593.030,00 | 4.129.682,29 | 16.722.712,29 | 15.919.423,73 | 15.030.089,99 | 12.929.381,94 | 2.100.708,05 | 1.692.622,30 |
| 2015 15 932A 22101 | SUMINISTROS DE AGUA | 620.120,00 | 58.063,15 | 678.183,15 | 646.585,03 | 646.585,03 | 618.253,41 | 28.331,62 | 31.598,12 |

AGENCIA ESTATAL DE ADMINISTRACIÓN TRIBUTARIA - 2015 - Cuentas Anuales - Euros

El Estado de Liquidación del presupuesto Estado de liquidación del presupuesto de gastos

| PARTIDA | DESCRIPCIÓN | CRÉDITOS PRESUPUESTARIOS | | | GASTOS | OBLIGACIONES | PAGOS | OBLIGACIONES | REMANENTES |
|---------------------|-------------------------------------|--------------------------|----------------|---------------|---------------|---------------|---------------|---------------|------------|
| | | | | | COMPROMETIDOS | RECONOCIDAS | -6 | PENDIENTES DE | DE CRÉDITO |
| | | INICIALES | MODIFICACIONES | DEFINITIVOS | -4 | NETAS | | PAGO A 31 DE | (8=3-5) |
| | | -1 | -2 | (3=1+2) | | -5 | | DICIEMBRE | (7=5-6) |
| 2015 15 932A 22102 | SUMINISTROS DE GAS | 183.180,00 | -49.672,91 | 133.507,09 | 117.436,05 | 117.436,05 | 98.827,21 | 18.608,84 | 16.071,04 |
| 2015 15 932A 221030 | CALEFACCIÓN | 4.222.000,00 | -3.145.959,79 | 1.076.040,21 | 886.176,50 | 886.176,50 | 758.850,43 | 127.326,07 | 189.863,71 |
| 2015 15 932A 221031 | COMBUSTIBLES PARA VEHÍCULOS AUTOM | 0 | 893.251,92 | 893.251,92 | 519.455,30 | 513.445,85 | 454.922,22 | 58.523,63 | 379.806,07 |
| 2015 15 932A 221032 | COMBUSTIBLE PARA EMBARCACIONES | 0 | 3.654.062,36 | 3.654.062,36 | 3.575.661,91 | 3.575.661,91 | 2.747.508,16 | 828.153,75 | 78.400,45 |
| 2015 15 932A 221033 | COMBUSTIBLE PARA AERONAVES | 0 | 381.715,48 | 381.715,48 | 349.265,77 | 349.265,77 | 301.830,25 | 47.435,52 | 32.449,71 |
| 2015 15 932A 22104 | VESTUARIO | 188.890,00 | 222.813,27 | 411.703,27 | 404.613,33 | 404.613,33 | 129.013,18 | 275.600,15 | 7.089,94 |
| 2015 15 932A 22105 | PRODUCTOS ALIMENTICIOS | 197.030,00 | 51,02 | 197.081,02 | 189.879,81 | 189.879,81 | 189.879,81 | 0 | 7.201,21 |
| 2015 15 932A 22106 | PRODUCTOS FARMACEUTICOS | 70.030,00 | -24.935,72 | 45.094,28 | 36.177,70 | 36.177,70 | 36.177,70 | 0 | 8.916,58 |
| 2015 15 932A 22109 | LABORES FÁBRICA NAC MONEDA Y TIMBRE | 1.100.040,00 | 7.914.960,00 | 9.015.000,00 | 8.593.659,25 | 8.593.659,25 | 6.373.989,00 | 2.219.670,25 | 421.340,75 |
| 2015 15 932A 22111 | REPUESTOS MAQU UTIL Y ELTOS TR | 437.630,00 | 255.316,35 | 692.946,35 | 648.330,95 | 648.330,95 | 495.897,60 | 152.433,35 | 44.615,40 |
| 2015 15 932A 22112 | MATERIAL ELECTRO ELECTRI Y COMUNIC | 496.440,00 | -53.393,23 | 443.046,77 | 419.764,34 | 419.764,34 | 384.382,44 | 35.381,90 | 23.282,43 |
| 2015 15 932A 221990 | CAMPAÑAS E IMPRESOS TRIBUTARIOS | 7.148.810,00 | -3.828.693,90 | 3.320.116,10 | 3.164.532,69 | 3.144.321,26 | 2.422.887,46 | 721.433,80 | 175.794,84 |
| 2015 15 932A 221991 | GASTOS DE COMUNIDAD DE EDIFICIOS | 0 | 467.787,57 | 467.787,57 | 399.383,31 | 399.383,31 | 394.476,44 | 4.906,87 | 68.404,26 |
| 2015 15 932A 221992 | MATERIAL DE LABORATORIO | 0 | 351.008,71 | 351.008,71 | 328.661,89 | 328.661,89 | 308.636,16 | 20.025,73 | 22.346,82 |
| 2015 15 932A 221993 | SUMINISTROS VARIOS | 0 | 809.551,30 | 809.551,30 | 777.066,80 | 777.066,80 | 742.176,50 | 34.890,30 | 32.484,50 |
| 2015 15 932A 221994 | RECINTOS ADUAN EN PUERTOS Y A AERO | 0 | 248.799,55 | 248.799,55 | 231.461,01 | 231.461,01 | 231.461,01 | 0 | 17.338,54 |
| 2015 15 932A 22200 | SERVICIO DE TELECOMUNICACIONES | 14.728.660,00 | -1.536.567,61 | 13.192.092,39 | 13.157.123,40 | 13.157.123,40 | 11.861.585,45 | 1.295.537,95 | 34.968,99 |
| 2015 15 932A 22201 | POSTALES | 25.347.880,00 | 22.157.378,60 | 47.505.258,60 | 47.149.771,70 | 47.149.540,20 | 39.545.253,78 | 7.604.286,42 | 355.718,40 |
| 2015 15 932A 22299 | OTRAS COMUNICACIONES | 542.030,00 | -6.031,26 | 535.998,74 | 486.796,59 | 486.796,59 | 443.502,40 | 43.294,19 | 49.202,15 |
| 2015 15 932A 22300 | PARQUE MOVIL | 715.620,00 | -694.924,39 | 20.695,61 | 16.515,35 | 16.515,35 | 14.908,04 | 1.607,31 | 4.180,26 |
| 2015 15 932A 22301 | RESTO TRANSPORTES | 0 | 279.043,93 | 279.043,93 | 234.878,08 | 230.485,57 | 211.802,48 | 18.683,09 | 48.558,36 |
| 2015 15 932A 22302 | MUDANZAS | 0 | 99.574,78 | 99.574,78 | 87.104,93 | 83.055,06 | 75.759,97 | 7.295,09 | 16.519,72 |
| 2015 15 932A 22401 | PRIMAS DE SEGUROS DE ELEM TRANSPORT | 701.610,00 | -446.084,29 | 255.525,71 | 255.197,68 | 255.197,68 | 255.025,70 | 171,98 | 328,03 |
| 2015 15 932A 22499 | OTRAS PRIMAS DE SEGUROS | 0 | 271.523,94 | 271.523,94 | 270.891,62 | 270.891,62 | 270.891,62 | 0 | 632,32 |
| 2015 15 932A 22500 | TRIBUTOS ESTATALES | 0 | 25.483,05 | 25.483,05 | 24.763,24 | 24.763,24 | 24.763,24 | 0 | 719,81 |
| 2015 15 932A 22501 | TRIBUTOS AUTONÓMICOS | 0 | 31.821,90 | 31.821,90 | 27.822,02 | 27.822,02 | 27.822,02 | 0 | 3.999,88 |
| 2015 15 932A 225020 | IBI | 5.600.000,00 | 640.826,29 | 6.240.826,29 | 6.224.610,33 | 6.224.610,33 | 6.224.610,33 | 0 | 16.215,96 |
| 2015 15 932A 225021 | OTROS TRIBUTOS LOCALES | 0 | 400.031,06 | 400.031,06 | 391.716,55 | 391.716,55 | 391.716,55 | 0 | 8.314,51 |
| 2015 15 932A 22601 | ATENCIONES PROTOCOLARIAS Y REPRESN | 146.980,00 | 0 | 146.980,00 | 63.237,18 | 63.237,18 | 63.237,18 | 0 | 83.742,82 |
| 2015 15 932A 226020 | CAMPAÑAS INSTITUCIONALES | 1.807.740,00 | 5.935.863,90 | 7.743.603,90 | 7.389.396,30 | 7.389.396,30 | 7.361.288,10 | 28.108,20 | 354.207,60 |
| 2015 15 932A 226021 | PUBLICIDAD EN BOLETINES OFIC Y OTR | 0 | 148.095,89 | 148.095,89 | 135.382,67 | 135.382,67 | 135.382,67 | 0 | 12.713,22 |

AGENCIA ESTATAL DE ADMINISTRACIÓN TRIBUTARIA - 2015 - Cuentas Anuales - Euros
El Estado de Liquidación del presupuesto Estado de liquidación del presupuesto de gastos

| PARTIDA | DESCRIPCIÓN | CRÉDITOS PRESUPUESTARIOS | | | GASTOS | OBLIGACIONES | PAGOS | OBLIGACIONES | REMANENTES |
|---------------------|-------------------------------------|--------------------------|----------------|---------------|---------------|---------------|---------------|---------------|--------------|
| | | | | | COMPROMETIDOS | RECONOCIDAS | -6 | PENDIENTES DE | DE CRÉDITO |
| | | INICIALES | MODIFICACIONES | DEFINITIVOS | -4 | NETAS | | PAGO A 31 DE | (8=3-5) |
| | | -1 | -2 | (3=1+2) | | -5 | | DICIEMBRE | (7=5-6) |
| 2015 15 932A 226030 | DER LITIGIOS INDEMNIZ EMBARGOS ETC | 4.800.020,00 | 1.043.666,42 | 5.843.686,42 | 5.702.674,30 | 5.702.674,30 | 5.698.448,42 | 4.225,88 | 141.012,12 |
| 2015 15 932A 226031 | COSTE ACCESO REGIST PCOS CONV 08 | 0 | 869 | 869 | 55,66 | 55,66 | 55,66 | 0 | 813,34 |
| 2015 15 932A 22604 | GASTOS OPERACIONES CONFIDENCIALES | 100.860,00 | 0 | 100.860,00 | 27.223,29 | 27.223,29 | 27.223,29 | 0 | 73.636,71 |
| 2015 15 932A 22606 | REUNIONES Y CONFERENCIAS | 162.760,00 | 100.291,78 | 263.051,78 | 232.140,11 | 232.140,11 | 232.140,11 | 0 | 30.911,67 |
| 2015 15 932A 22607 | OPOSICIONES Y PRUEBAS SELECTIVAS | 64.230,00 | 105.634,90 | 169.864,90 | 169.799,00 | 169.799,00 | 169.799,00 | 0 | 65,9 |
| 2015 15 932A 226990 | GASTOS COOPERACIÓN OTRAS ADMONES | 283.070,00 | -112.252,88 | 170.817,12 | 165.688,46 | 165.688,46 | 165.688,46 | 0 | 5.128,66 |
| 2015 15 932A 226992 | VARIOS | 0 | 117.464,15 | 117.464,15 | 100.349,20 | 100.349,20 | 98.635,04 | 1.714,16 | 17.114,95 |
| 2015 15 932A 226993 | SERVICIOS BANCARIOS Y SIMILARES | 0 | 6.133,71 | 6.133,71 | 5.725,25 | 5.725,25 | 5.725,25 | 0 | 408,46 |
| 2015 15 932A 226994 | GASTOS EXTRAORDINARIOS | 0 | 1.338,48 | 1.338,48 | 1.338,48 | 1.338,48 | 1.338,48 | 0 | 0 |
| 2015 15 932A 227000 | EDIFICIOS | 15.113.000,00 | 1.043.716,77 | 16.156.716,77 | 16.081.352,02 | 16.076.203,33 | 14.223.632,11 | 1.852.571,22 | 80.513,44 |
| 2015 15 932A 227001 | BARCOS | 0 | 223.136,21 | 223.136,21 | 209.074,33 | 209.074,33 | 175.923,70 | 33.150,63 | 14.061,88 |
| 2015 15 932A 227010 | EDIFICIOS | 15.960.710,00 | 1.498.617,37 | 17.459.327,37 | 17.374.673,97 | 17.374.673,95 | 15.590.908,93 | 1.783.765,02 | 84.653,42 |
| 2015 15 932A 227011 | BARCOS | 0 | 2.833.290,88 | 2.833.290,88 | 2.692.506,77 | 2.688.807,58 | 2.382.011,43 | 306.796,15 | 144.483,30 |
| 2015 15 932A 22702 | VALORACIONES Y PERITAJES | 464.960,00 | 195.921,96 | 660.881,96 | 566.065,42 | 265.254,88 | 190.751,94 | 74.502,94 | 395.627,08 |
| 2015 15 932A 22704 | CUSTODIA, DEPÓSITO Y ALMACENAJE | 431.160,00 | 453.825,83 | 884.985,83 | 872.003,06 | 872.003,06 | 844.001,56 | 28.001,50 | 12.982,77 |
| 2015 15 932A 227060 | ESTUDIOS Y TRABAJOS TEC INMUEBLES | 17.376.910,00 | -17.346.683,27 | 30.226,73 | 29.706,68 | 29.706,68 | 28.378,68 | 1.328,00 | 520,05 |
| 2015 15 932A 227061 | ESTUDIOS Y TRABAJOS TEC EQUIPAMIEN | 0 | 1.135.400,00 | 1.135.400,00 | 1.124.637,57 | 1.124.637,57 | 962.125,00 | 162.512,57 | 10.762,43 |
| 2015 15 932A 227062 | ESTUDIOS Y TRABAJOS TEC INFORMÁTICA | 0 | 23.375.714,70 | 23.375.714,70 | 23.362.708,55 | 21.894.680,41 | 17.948.997,00 | 3.945.683,41 | 1.481.034,29 |
| 2015 15 932A 227063 | RESTO DE ESTUDIOS Y TRABAJOS TECNIC | 0 | 20.589,04 | 20.589,04 | 14.740,65 | 14.740,65 | 2.703,57 | 12.037,08 | 5.848,39 |
| 2015 15 932A 227990 | OPERACIONES TÉCNICAS DE VUELO | 21.392.650,00 | -16.860.832,00 | 4.531.818,00 | 4.528.868,55 | 4.528.868,55 | 3.945.083,35 | 583.785,20 | 2.949,45 |
| 2015 15 932A 227991 | ASISTENCIA CAMPAÑAS DE RENTA | 0 | 13.749.013,38 | 13.749.013,38 | 13.716.364,29 | 13.716.364,29 | 12.500.643,97 | 1.215.720,32 | 32.649,09 |
| 2015 15 932A 227992 | VARIOS | 0 | 2.830.074,53 | 2.830.074,53 | 2.596.119,65 | 2.590.451,08 | 2.267.278,47 | 323.172,61 | 239.623,45 |
| 2015 15 932A 227993 | SERVICIOS MÉDICOS | 0 | 461.792,65 | 461.792,65 | 461.246,38 | 216.844,85 | 186.052,90 | 30.791,95 | 244.947,80 |
| 2015 15 932A 23001 | DIETAS FORMACIÓN | 2.400.000,00 | -1.597.732,07 | 802.267,93 | 647.772,86 | 647.772,86 | 603.005,66 | 44.767,20 | 154.495,07 |
| 2015 15 932A 23002 | DIETAS DEL PERSONAL SINDICAL | 0 | 142.000,00 | 142.000,00 | 115.008,85 | 115.008,85 | 115.008,85 | 0 | 26.991,15 |
| 2015 15 932A 23003 | DIETAS CONVOCATORIA EXTERNA | 0 | 239.997,63 | 239.997,63 | 190.111,60 | 190.111,60 | 179.766,86 | 10.344,74 | 49.886,03 |
| 2015 15 932A 23004 | DIETAS MIEMBROS DE TRIBUNALES | 0 | 13.100,00 | 13.100,00 | 8.346,00 | 8.346,00 | 7.286,71 | 1.059,29 | 4.754,00 |
| 2015 15 932A 23005 | DIETAS PART PRUEBAS PROM INTERNA | 0 | 6.300,00 | 6.300,00 | 3.651,89 | 3.651,89 | 3.651,89 | 0 | 2.648,11 |
| 2015 15 932A 23009 | DIETAS OPERATIVAS | 0 | 1.900.945,71 | 1.900.945,71 | 1.782.794,35 | 1.782.794,35 | 1.761.507,48 | 21.286,87 | 118.151,36 |
| 2015 15 932A 23101 | GASTOS DE LOCOMOCIÓN DE FORMACION | 4.650.000,00 | -3.521.360,32 | 1.128.639,68 | 912.663,89 | 912.663,89 | 795.611,49 | 117.052,40 | 215.975,79 |
| 2015 15 932A 23102 | GASTOS DE LOCOMOC PERSONAL SINDICAL | 0 | 205.000,00 | 205.000,00 | 177.262,22 | 177.262,22 | 175.496,37 | 1.765,85 | 27.737,78 |

AGENCIA ESTATAL DE ADMINISTRACIÓN TRIBUTARIA - 2015 - Cuentas Anuales - Euros

El Estado de Liquidación del presupuesto Estado de liquidación del presupuesto de gastos

| PARTIDA PRESUPUESTARIA | DESCRIPCIÓN | CRÉDITOS PRESUPUESTARIOS | | | GASTOS | OBLIGACIONES | PAGOS | OBLIGACIONES | REMANENTES |
|---------------------------|-------------------------------------|--------------------------|-----------------------|-------------------------|-------------------------|-------------------------|-------------------------|----------------------|----------------------|
| | | | | | COMPROMETIDOS | RECONOCIDAS | -6 | PENDIENTES DE | DE CRÉDITO |
| | | INICIALES | MODIFICACIONES | DEFINITIVOS | -4 | NETAS | | PAGO A 31 DE | (8=3-5) |
| | | -1 | -2 | (3=1+2) | | -5 | | DICIEMBRE | (7=5-6) |
| 2015 15 932A 23103 | GASTOS LOCOMOC DE CONVOCAT EXTERNAS | 0 | 276.323,26 | 276.323,26 | 197.809,82 | 197.809,82 | 171.185,22 | 26.624,60 | 78.513,44 |
| 2015 15 932A 23104 | LOCOMOCIÓN MIEMBROS TRIBUNALES | 0 | 15.000,00 | 15.000,00 | 13.107,10 | 13.107,10 | 11.056,39 | 2.050,71 | 1.892,90 |
| 2015 15 932A 23105 | LOCOM PART PRUEBAS PROM INTERNA | 0 | 5.820,00 | 5.820,00 | 545,42 | 545,42 | 545,42 | 0 | 5.274,58 |
| 2015 15 932A 23109 | GASTOS DE LOCOMOCIÓN OPERATIVAS | 0 | 3.471.323,45 | 3.471.323,45 | 3.292.423,50 | 3.292.423,50 | 3.059.403,35 | 233.020,15 | 178.899,95 |
| 2015 15 932A 232 | TRASLADOS | 54.060,00 | 36.823,32 | 90.883,32 | 64.376,77 | 64.376,77 | 64.376,77 | 0 | 26.506,55 |
| 2015 15 932A 23301 | TRIBUNALES Y OTROS | 1.082.000,00 | -739.450,00 | 342.550,00 | 333.079,09 | 333.079,09 | 329.840,61 | 3.238,48 | 9.470,91 |
| 2015 15 932A 23302 | FORMACIÓN | 0 | 1.049.775,64 | 1.049.775,64 | 941.398,92 | 941.398,92 | 941.398,92 | 0 | 108.376,72 |
| 2015 15 932A 24000 | PUBLICACIONES OFICIALES | 100.000,00 | -92.054,24 | 7.945,76 | 7.945,76 | 7.945,76 | 7.945,76 | 0 | 0 |
| 2015 15 932A 310000 | INTERESES PROVEED DE INMOVILIZADO | 10.000,00 | -100 | 9.900,00 | 0 | 0 | 0 | 0 | 9.900,00 |
| 2015 15 932A 310010 | PRÉSTAMOS A CORTO PLAZO | 0 | 0 | 0 | 0 | 0 | 0 | 0 | 0 |
| 2015 15 932A 352 | INTERESES DE DEMORA | 40.000,00 | 0 | 40.000,00 | 6,14 | 6,14 | 6,14 | 0 | 39.993,86 |
| 2015 15 932A 35999 | OTROS | 0 | 100 | 100 | 0,04 | 0,04 | 0,04 | 0 | 99,96 |
| 2015 15 932A 48000 | PARA CONCESIÓN DE BECAS | 500.000,00 | 600.000,00 | 1.100.000,00 | 840.483,50 | 840.483,50 | 840.483,50 | 0 | 259.516,50 |
| 2015 15 932A 486 | PENSIONES FUNCIONARIOS Y PROT FAM | 148.120,00 | 0 | 148.120,00 | 73.356,79 | 73.356,79 | 73.356,79 | 0 | 74.763,21 |
| 2015 15 932A 63002 | EDIFICIOS Y OTRAS CONSTRUCCIONES | 31.336.590,00 | -13.209.001,19 | 18.127.588,81 | 13.479.241,65 | 13.273.831,14 | 10.858.133,77 | 2.415.697,37 | 4.853.757,67 |
| 2015 15 932A 630030 | INSTALACIONES AREA DE EQUIPAMIENTO | 0 | 2.709.519,53 | 2.709.519,53 | 2.557.747,43 | 2.459.011,43 | 1.083.769,52 | 1.375.241,91 | 250.508,10 |
| 2015 15 932A 630031 | MAQUINARIA | 0 | 864.857,27 | 864.857,27 | 757.943,54 | 741.613,24 | 228.483,29 | 513.129,95 | 123.244,03 |
| 2015 15 932A 630032 | OTRO UTILLAJE | 0 | 6.430,00 | 6.430,00 | 5.553,90 | 5.553,90 | 629,2 | 4.924,70 | 876,1 |
| 2015 15 932A 630033 | INSTALACIONES AREA DE SEGURIDAD | 0 | 1.242.453,03 | 1.242.453,03 | 1.216.393,04 | 1.216.393,04 | 103.531,96 | 1.112.861,08 | 26.059,99 |
| 2015 15 932A 63004 | ELEMENTOS DE TRANSPORTE | 0 | 3.673.192,70 | 3.673.192,70 | 3.480.595,88 | 3.480.595,88 | 147.644,63 | 3.332.951,25 | 192.596,82 |
| 2015 15 932A 63005 | MOBILIARIO Y ENSERES | 0 | 729.509,32 | 729.509,32 | 425.084,48 | 408.890,17 | 236.874,69 | 172.015,48 | 320.619,15 |
| 2015 15 932A 630060 | EQUIPOS INFORMÁTICOS | 0 | 16.986.856,62 | 16.986.856,62 | 16.775.698,46 | 16.775.698,46 | 5.303.508,55 | 11.472.189,91 | 211.158,16 |
| 2015 15 932A 630061 | OFIMÁTICA | 0 | 12.742.019,00 | 12.742.019,00 | 11.244.579,61 | 11.244.579,61 | 251.346,89 | 10.993.232,72 | 1.497.439,39 |
| 2015 15 932A 630070 | SOFTWARE EQUIPOS INFORMÁTICOS | 0 | 2.486.912,02 | 2.486.912,02 | 2.435.571,00 | 2.435.571,00 | 731.913,66 | 1.703.657,34 | 51.341,02 |
| 2015 15 932A 630071 | SOFTWARE OFIMÁTICA | 0 | 242.151,00 | 242.151,00 | 233.863,94 | 233.863,94 | 93.401,09 | 140.462,85 | 8.287,06 |
| 2015 15 932A 63009 | OTRO INMOVILIZADO MATERIAL | 0 | 6.018,46 | 6.018,46 | 6.018,46 | 6.018,46 | 6.018,46 | 0 | 0 |
| 2015 15 932A 83008 | PRÉSTAMOS A CORTO PLAZO AL PERSONAL | 732.970,00 | 0 | 732.970,00 | 624.681,76 | 624.681,76 | 624.681,76 | 0 | 108.288,24 |
| | TOTAL | 996.639.850,00 | 385.346.154,66 | 1.381.986.004,66 | 1.364.719.327,26 | 1.361.223.597,43 | 1.289.869.874,31 | 71.353.723,12 | 20.762.407,23 |

AGENCIA ESTATAL DE ADMINISTRACIÓN TRIBUTARIA - 2015 - Cuentas Anuales - Euros

E.II. Estado de Liquidación del presupuesto. Estado de liquidación del presupuesto de ingresos

| APLICACIÓN PRESUPUESTARI A | DESCRIPCIÓN | PREVISIONES PRESUPUESTARIAS | | | DERECHOS | DERECHOS | DERECHOS | DERECHOS | RECAUDACIÓN | DERECHOS | EXCESO/ DEFECTO |
|----------------------------------|-------------------------------------|-----------------------------|----------------|----------------|----------------|------------|------------|----------------|----------------|-------------------------------|--------------------|
| | | INICIALES | MODIFICACIONES | DEFINITIVAS | RECONOCIDOS | ANULADOS | CANCELADOS | RECONOCIDOS | NETA | PENDIENTES | PREVISIÓN |
| | | | | | -4 | -5 | -6 | NETOS | -8 | DE COBRO A 31 DE DICIEMBRE | |
| | | -1 | -2 | (3=1+2) | | | | (7=4-5-6) | | (9=7-8) | (10=7-3) |
| 15 30908 | SERVICIOS AJENOS | 160.000,00 | 0 | 160.000,00 | 177.320,82 | 295,3 | 0 | 177.025,52 | 177.025,52 | 0 | 17.025,52 |
| 15 321 | PRESTACIÓN DE OTROS SERVICIOS | 194.000,00 | 0 | 194.000,00 | 85.996,17 | 0 | 0 | 85.996,17 | 85.996,17 | 0 | -108.003,83 |
| 15 32201 | VENTA DE PUBLICACIONES PROPIAS | 29.316.000,00 | 0 | 29.316.000,00 | 28.114.453,56 | 0 | 0 | 28.114.453,56 | 28.114.453,56 | 0 | -1.201.546,44 |
| 15 32203 | VENTA FOTOCOPIAS Y OT. PROD. REPRO. | 3.700.000,00 | 0 | 3.700.000,00 | 4.013.150,46 | 0 | 0 | 4.013.150,46 | 4.013.150,46 | 0 | 313.150,46 |
| 15 32204 | VENTAS DE MATERIAL DE DESECHO | 3.910.000,00 | 0 | 3.910.000,00 | 4.328.052,05 | 0 | 0 | 4.328.052,05 | 4.328.052,05 | 0 | 418.052,05 |
| 15 32205 | VENTA DE IMPRESOS OFICIALES | 1.233.000,00 | 0 | 1.233.000,00 | 958,81 | 0 | 0 | 958,81 | 958,81 | 0 | -1.232.041,19 |
| 15 32900 | VENTA DE OTROS BIENES | 85.000,00 | 0 | 85.000,00 | 104.359,25 | 0 | 0 | 104.359,25 | 104.359,25 | 0 | 19.359,25 |
| 15 32901 | DE EJERCICIOS CERRADOS | 38.000,00 | 0 | 38.000,00 | 14.363,58 | 0 | 0 | 14.363,58 | 14.363,58 | 0 | -23.636,42 |
| 15 330 | VENTA DE PUBLICACIONES PROPIAS | 136.000,00 | 0 | 136.000,00 | 128.164,17 | 0 | 0 | 128.164,17 | 128.164,17 | 0 | -7.835,83 |
| 15 332 | VENTA FOTOCOPIAS Y OT. PROD. REPRO. | 0 | 0 | 0 | 783,07 | 0 | 0 | 783,07 | 783,07 | 0 | 783,07 |
| 15 335 | VENTAS DE MATERIAL DE DESECHO | 0 | 0 | 0 | 1.800,00 | 0 | 0 | 1.800,00 | 1.800,00 | 0 | 1.800,00 |
| 15 337 | VENTA DE IMPRESOS OFICIALES | 37.400,00 | 0 | 37.400,00 | 398,04 | 0 | 0 | 398,04 | 398,04 | 0 | -37.001,96 |
| 15 339 | VENTA DE OTROS BIENES | 36.700,00 | 0 | 36.700,00 | 38.471,36 | 0 | 0 | 38.471,36 | 38.471,36 | 0 | 1.771,36 |
| 15 380 | DE EJERCICIOS CERRADOS | 150.000,00 | 0 | 150.000,00 | 376.016,79 | 661,47 | 0 | 375.355,32 | 375.355,32 | 0 | 225.355,32 |
| 15 39101 | INTERESES DE DEMORA | 0 | 0 | 0 | 5.456,51 | 0 | 0 | 5.456,51 | 5.456,51 | 0 | 5.456,51 |
| 15 395 | RAPPELS POR COMPRA | 2.910.000,00 | 0 | 2.910.000,00 | 3.114.688,27 | 0 | 0 | 3.114.688,27 | 3.114.688,27 | 0 | 204.688,27 |
| 15 398 | INGRESOS EXTRAORDINARIOS | 11.000,00 | 0 | 11.000,00 | 20.031,84 | 0 | 0 | 20.031,84 | 20.031,84 | 0 | 9.031,84 |
| 15 39904 | SANCIONES INDEMNIZATORIAS. | 307.000,00 | 0 | 307.000,00 | 399.110,85 | 0 | 0 | 399.110,85 | 399.110,85 | 0 | 92.110,85 |
| 15 39999 | INGRESOS DIVERSOS | 1.925.000,00 | 0 | 1.925.000,00 | 5.064.312,75 | 439,74 | 0 | 5.063.873,01 | 5.051.980,18 | 11.892,83 | 3.138.873,01 |
| 15 40000 | PARA GASTOS DE FUNCIONAMIENTO | 833.374.240,00 | 11.214.724,02 | 844.588.964,02 | 844.588.964,02 | 0 | 0 | 844.588.964,02 | 761.145.229,25 | 83.443.734,77 | 0 |
| 15 40001 | PARTICIP. RECAUDAC. ACTOS LIQUIDAC. | 0 | 345.345.432,24 | 345.345.432,24 | 345.345.432,24 | 0 | 0 | 345.345.432,24 | 321.576.869,98 | 23.768.562,26 | 0 |
| 15 40002 | COMPENSAC.DE GTOS. DE OTROS SERVIC. | 2.931.450,00 | 0 | 2.931.450,00 | 2.931.450,00 | 0 | 0 | 2.931.450,00 | 2.442.875,00 | 488.575,00 | 0 |
| 15 40003 | PREMIO COBRANZA RECURSOS UE. | 67.770.730,00 | 0 | 67.770.730,00 | 67.770.730,00 | 0 | 0 | 67.770.730,00 | 56.475.608,30 | 11.295.121,70 | 0 |
| 15 40100 | DEL Mº INT GTOS. COMUNES C/ PLOMO | 107.600,00 | 0 | 107.600,00 | 166.952,32 | 0 | 0 | 166.952,32 | 145.629,84 | 21.322,48 | 59.352,32 |
| 15 410 | DE ORGANISMOS AUTÓNOMOS | 0 | 305.080,64 | 305.080,64 | 305.080,64 | 0 | 0 | 305.080,64 | 305.080,64 | 0 | 0 |
| 15 492 | OTRAS TRANSFERENCIAS DE LA U.E | 750.000,00 | 0 | 750.000,00 | 278.339,43 | 132.391,15 | 0 | 145.948,28 | 145.948,28 | 0 | -604.051,72 |
| 15 52001 | INTERESES DE CUENTAS CORRIENTES. | 120.000,00 | 0 | 120.000,00 | 71.295,10 | 0 | 0 | 71.295,10 | 71.295,10 | 0 | -48.704,90 |
| 15 54099 | OTROS PRODUCTOS DE INMUEBLES | 0 | 0 | 0 | 5.100,00 | 0 | 0 | 5.100,00 | 5.100,00 | 0 | 5.100,00 |
| 15 559 | OTRAS CONCESIONES Y APROVECHAMIENTO | 0 | 0 | 0 | 4.495,04 | 0 | 0 | 4.495,04 | 4.495,04 | 0 | 4.495,04 |
| 15 61901 | INMOVILIZADO MATERIAL | 0 | 0 | 0 | 1.045.440,15 | 0 | 0 | 1.045.440,15 | 1.045.440,15 | 0 | 1.045.440,15 |
| 15 70000 | PARA GASTOS DE INVERSIONES | 31.336.590,00 | 0 | 31.336.590,00 | 31.336.590,00 | 0 | 0 | 31.336.590,00 | 28.725.207,50 | 2.611.382,50 | 0 |

AGENCIA ESTATAL DE ADMINISTRACIÓN TRIBUTARIA - 2015 - Cuentas Anuales - Euros

E.II. Estado de Liquidación del presupuesto. Estado de liquidación del presupuesto de ingresos

| APLICACIÓN | DESCRIPCIÓN | PREVISIONES PRESUPUESTARIAS | | | DERECHOS | DERECHOS | DERECHOS | DERECHOS | RECAUDACIÓN | DERECHOS | EXCESO/ |
|--------------------|--|-----------------------------|----------------|------------------|------------------|------------|------------|------------------|------------------|-------------------------------|-----------------------|
| | | INICIALES | MODIFICACIONES | DEFINITIVAS | RECONOCIDOS | ANULADOS | CANCELADOS | NETOS | NETA | PENDIENTES | DEFECTO |
| PRESUPUESTARI A | | -1 | -2 | (3=1+2) | -4 | -5 | -6 | (7=4-5-6) | -8 | DE COBRO A 31 DE DICIEMBRE | PREVISIÓN (10=7-3) |
| | | | | | | | | | | (9=7-8) | |
| 15 70001 | PARA INV. POR PART. EN RECAU ACTOS LIQU. | 0 | 27.654.567,76 | 27.654.567,76 | 27.654.567,76 | 0 | 0 | 27.654.567,76 | 25.654.567,76 | 2.000.000,00 | 0 |
| 15 701 | DE OTROS MINISTERIOS | 0 | 826.350,00 | 826.350,00 | 826.350,00 | 0 | 0 | 826.350,00 | 826.350,00 | 0 | 0 |
| 15 83008 | REINTEGRO PRÉSTAMOS | 670.000,00 | 0 | 670.000,00 | 588.600,50 | 0 | 0 | 588.600,50 | 588.600,50 | 0 | -81.399,50 |
| 15 870 | REMANENTE DE TESORERÍA | 15.430.140,00 | 0 | 15.430.140,00 | 0 | 0 | 0 | 0 | 0 | 0 | 0 |
| TOTAL | | 996.639.850,00 | 385.346.154,66 | 1.381.986.004,66 | 1.368.907.275,55 | 133.787,66 | 0 | 1.368.773.487,89 | 1.245.132.896,35 | 123.640.591,54 | 2.217.623,23 |

AGENCIA ESTATAL DE ADMINISTRACIÓN TRIBUTARIA - 2015 - Cuentas Anuales - Euros

E.IV. Estado de Liquidación del presupuesto. Resultado presupuestario

| | DERECHOS | OBLIGACIONES | | RESULTADO |
|---|-------------------------|-------------------------|----------|---------------------|
| CONCEPTOS | RECONOCIDOS | RECONOCIDAS | AJUSTES | PRESUPUESTARIO |
| | NETOS | NETAS | | |
| a. Operaciones corrientes | 1.307.321.939,48 | 1.308.317.295,40 | | -995.355,92 |
| b. Operaciones de capital | 60.862.947,91 | 52.281.620,27 | | 8.581.327,64 |
| c. Operaciones comerciales | 0 | 0 | | 0 |
| 1. Total operaciones no financieras (a+b+c) | 1.368.184.887,39 | 1.360.598.915,67 | | 7.585.971,72 |
| d. Activos financieros | 588.600,50 | 624.681,76 | | -36.081,26 |
| e. Pasivos financieros | 0 | 0 | | 0 |
| 2. Total operaciones financieras (d+e) | 588.600,50 | 624.681,76 | | -36.081,26 |
| I. RESULTADO PRESUPUESTARIO DEL EJERCICIO (I = 1+2) | 1.368.773.487,89 | 1.361.223.597,43 | | 7.549.890,46 |
| AJUSTES: | | | | |
| 3. Créditos gastados financiados con remanente de tesorería no afectado | | | 0 | |
| 4. Desviaciones de financiación negativas del ejercicio | | | 0 | |
| 5. Desviaciones de financiación positivas del ejercicio | | | 0 | |
| II. TOTAL AJUSTES (II = 3+4-5) | | | 0 | |
| RESULTADO PRESUPUESTARIO AJUSTADO (I+II) | | | | 7.549.890,46 |

1. ORGANIZACIÓN Y ACTIVIDAD.

La Agencia Estatal de Administración Tributaria (en lo sucesivo Agencia Tributaria), es un Ente Público de los previstos en el artículo 2.1.g de la Ley General Presupuestaria, creado por el artículo 103 de la Ley 31/90, de 27 de diciembre, de Presupuestos Generales del Estado para 1991, que se integra en las Administraciones Públicas Centrales, estando adscrito al Ministerio de Hacienda y Administraciones Públicas a través de la Secretaría de Estado de Hacienda.

La Agencia Tributaria es la organización administrativa responsable, en nombre y por cuenta del Estado, de la aplicación efectiva del sistema tributario estatal y del aduanero, y de aquellos recursos de otras Administraciones y Entes Públicos nacionales o de la Unión Europea cuya gestión se le encomiende por Ley o por Convenio.

Le corresponde desarrollar las actuaciones administrativas necesarias para que el sistema tributario estatal y el aduanero se apliquen con generalidad y eficacia a todos los obligados tributarios, mediante los procedimientos de gestión, inspección y recaudación tanto formal como material, que minimicen los costes indirectos derivados de las exigencias formales necesarias para el cumplimiento de las obligaciones tributarias.

La Agencia Tributaria gestiona los tributos cedidos a las Comunidades Autónomas cuando dicha competencia se atribuya a la Administración del Estado por las correspondientes leyes de cesión.

Por último, corresponde a la Agencia, en el ámbito de sus competencias desarrollar los mecanismos de coordinación y colaboración con las Instituciones Comunitarias, las Administraciones Tributarias de los países miembros de la Unión Europea y con las otras Administraciones Tributarias nacionales o extranjeras que resulte necesario para una eficaz gestión del sistema tributario nacional y aduanero en su conjunto.

La principal fuente de financiación de la Agencia Tributaria son las transferencias que recibe de la Administración General del Estado. Otra fuente de ingresos está constituida por los recursos derivados de la prestación de servicios como consecuencia de la administración y cobranza de recursos de otros Entes del Sector Público en virtud de Convenios establecidos con los mismos.

La única tasa que constituye recurso del presupuesto de la Agencia es la Tasa de Derechos de examen por participación en pruebas selectivas (art. 18 de la Ley 66/1997 de 30 de diciembre), pero su importe no es significativo en el presupuesto del Ente.

En cuanto a su régimen fiscal, la Agencia Tributaria está exenta del Impuesto de Sociedades (art. 9.1.f del Real Decreto Legislativo 4/2004 de 5 de marzo por el que se aprueba el Texto refundido de la ley del Impuesto de Sociedades).

Las actividades realizadas por la Agencia Tributaria en el desarrollo de las funciones públicas que se le atribuyen, consistentes en la aplicación del sistema tributario estatal y del aduanero, no tienen carácter empresarial y, consecuentemente, las operaciones que realiza en desarrollo de dichas actividades no están sujetas al IVA.

No obstante, algunas actividades, como por ejemplo la venta de impresos y de manuales de impuestos, que se realizan con habitualidad y a título oneroso, así como el pago a las empresas que elaboran dichos productos, tienen a efectos del IVA el carácter de actividades empresariales y, por tanto, las operaciones efectuadas en el ejercicio de las mencionadas actividades están sujetas al impuesto. No se aplica regla de prorrata.

Los **órganos rectores** de la Agencia Tributaria son, el Presidente, cargo que actualmente recae en el Secretario de Estado de Hacienda y el Director General, con rango de Subsecretaría.

El Consejo Superior para la Dirección y coordinación de la Gestión Tributaria, es el órgano colegiado, integrado por representantes de la Administración Tributaria del Estado y de las Comunidades Autónomas y Ciudades con Estatuto de Autonomía, encargado de coordinar la gestión de los tributos cedidos. Dicho órgano, con importantes funciones de informe, propuesta y asesoramiento, recogidos en el artículo 65 de la Ley 22/2009, de 18 de diciembre, por la que se regula el sistema de financiación de las Comunidades Autónomas de régimen común y Ciudades con Estatuto de Autonomía y se modifican determinadas normas tributarias, es presidido por el Presidente de la Agencia e integrado por el Director General de la Agencia Estatal de Administración Tributaria, que ostentará la Vicepresidencia primera, cinco representantes de la Agencia Estatal de Administración Tributaria, los titulares de la Secretaría General de Hacienda, de la Secretaría General de Financiación Territorial y de la Inspección General del Ministerio de Economía y Hacienda y por un representante de cada una de las Comunidades Autónomas de régimen común y de las Ciudades con Estatuto de Autonomía, uno de los cuales será designado por éstas cada año para ostentar la Vicepresidencia segunda

Este órgano cuenta con una **Secretaría Técnica Permanente**.

Otros órganos encargados de la coordinación y dirección de la gestión tributaria son los **Consejos Territoriales para la Dirección y Coordinación de la Gestión Tributaria**. Están integrados por representantes de la Administración Tributaria del Estado y de la Comunidad Autónoma o de la Ciudad con Estatuto de Autonomía de que se trate a los que corresponde coordinar la gestión de los tributos cedidos en su respectivo ámbito territorial.

Su composición y funciones son las establecidas en los artículos 66 de la citada Ley 22/2009.

El Comité Permanente de Dirección, creado por Resolución de 19 de febrero de 1997, de la Agencia Estatal de Administración Tributaria, y regulado actualmente por la Orden EHA 3230/2005 de 13 de octubre, es un órgano consultivo, presidido por el Presidente de la Agencia, del que es Vicepresidente su Director general y del que forman parte con carácter permanente los Directores de los Departamentos y Servicios Centrales de la misma, que constituye el cauce habitual para el análisis y coordinación de sus decisiones directivas. Asistirán asimismo a las reuniones del Comité aquellas otras personas que en cada caso se considere pertinente. Se someterán a deliberación y asesoramiento de dicho Comité, los proyectos y decisiones que considere oportuno el Presidente o el Director General.

El Comité de Coordinación de la Dirección Territorial, integrado por los miembros del Comité de Dirección, por el Delegado Central de Grandes Contribuyentes y por los Delegados especiales de la Agencia, será el cauce institucional de coordinación e información entre la Dirección de la Agencia y su organización territorial.

La Comisión de Seguridad y Control, presidida por el Presidente de la Agencia Estatal de Administración Tributaria e integrada, por su Director general, el Interventor general de la Administración del Estado, el Inspector general de Economía y Hacienda y los miembros del Comité Permanente de Dirección de la Agencia, tendrá como cometido básico la elaboración de criterios y la propuesta de normas que aseguren el ajuste estricto de las actividades de la Agencia a las disposiciones que las regulan, el mantenimiento de la seguridad interna del Ente y la defensa de la integridad de los intereses económicos de la Hacienda. La Comisión de Seguridad y Control supervisará los trabajos de las Comisiones Sectoriales de Seguridad y Control que se establezcan en el seno de la Agencia y tendrá acceso a los informes de control financiero o de auditoría relativos a las anteriores cuestiones

La organización de la Agencia Tributaria durante el ejercicio de referencia, responde al siguiente esquema derivado de la Orden PRE/3581/2007 de 10 de diciembre que establece los Servicios Centrales de la Agencia, modificada por la Orden PRE 1814/2010 de 2 de julio que suprime el Departamento de Organización, Planificación y Relaciones Institucionales, de la Orden EHA 3230/2005 de 13 de octubre por la que se crea la Delegación Central de Grandes Contribuyentes, de la Orden EHA 3650/2007 de 11 de diciembre por la que se crea el Servicio de Gestión Económica, de la Orden EHA 2150/2008 de 15 de julio por la que se crea el Servicio de Estudios Tributarios y Estadísticas y de la Orden EHA 1813/2010 de 23 de junio que crea el Servicio de Planificación y Relaciones Institucionales

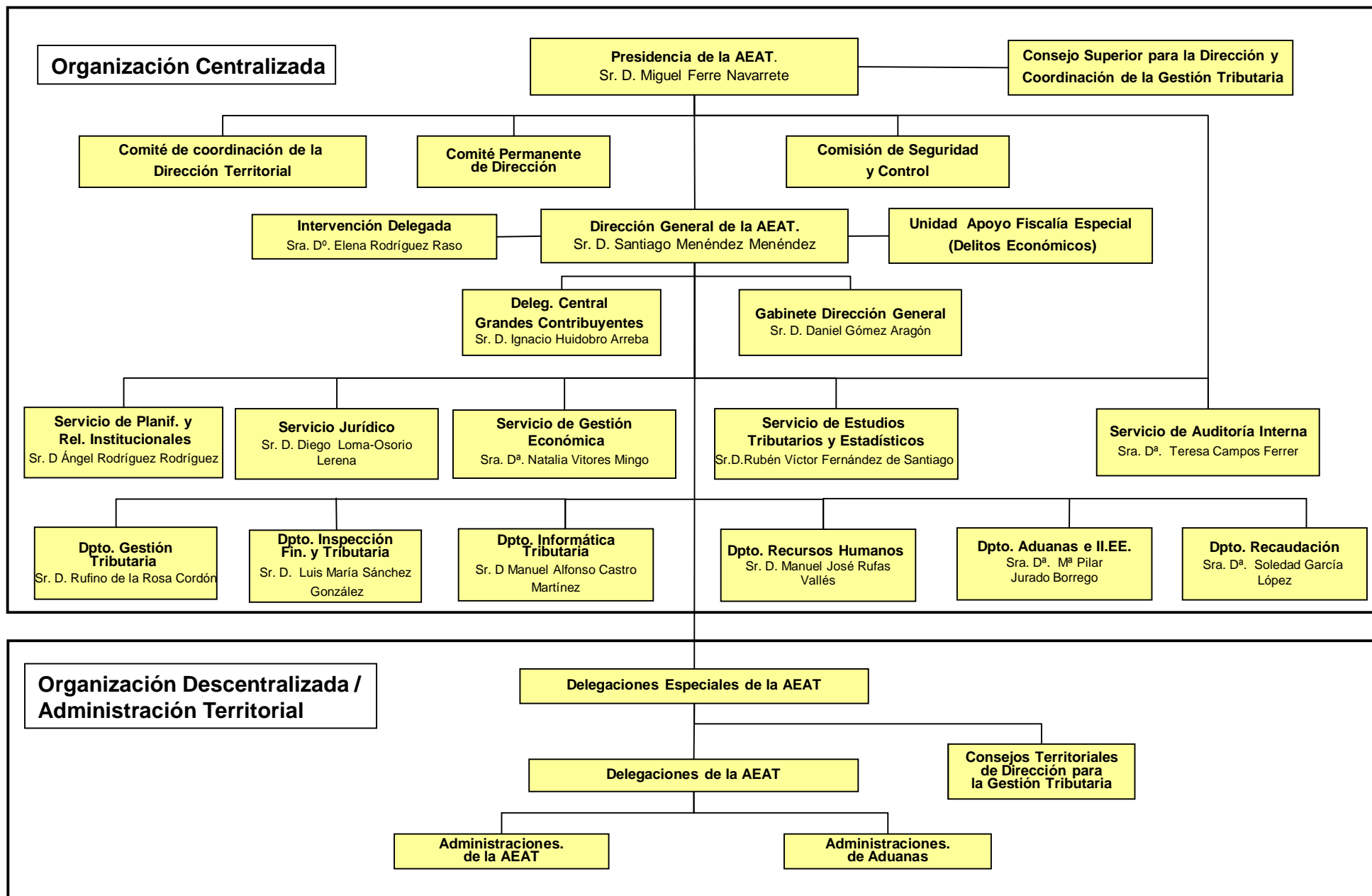

En cuanto a la **organización contable**, las competencias en esta materia están atribuidas al Servicio de Gestión Económica y concretamente en lo que se refiere a la contabilidad de la gestión económico-financiera y presupuestaria interna del Ente Público, son ejercidas por la Subdirección General de Contabilidad y por las Unidades Regionales Económico-Financieras integradas en las Delegaciones Especiales de la Agencia, que actúan como centros contables, en el ámbito central y territorial, respectivamente.

Corresponde al Servicio de Gestión Económica la elaboración de las Cuentas Anuales de la Agencia que son rendidas al Tribunal de Cuentas por el Presidente de la misma, como cuentadante.

El número medio de empleados durante el ejercicio al que se refieren las cuentas ha sido de 25.995 efectivos. El número de empleados a 31 de diciembre de 2015 era de 23.890 funcionarios y 1.565 laborales.

La Agencia Tributaria no participa, ni tiene entidades dependientes o vinculadas.

2. GESTIÓN INDIRECTA DE LOS SERVICIOS PÚBLICOS

La Agencia Tributaria no gestiona servicios públicos en régimen de concesión, ni mantiene conciertos o convenios que comprometan la realización de transferencias o subvenciones de importe significativo.

3. BASES DE PRESENTACIÓN DE LAS CUENTAS.

1. Imagen fiel

Las cuentas anuales se han confeccionado de acuerdo con los registros contables del sistema de información de la gestión económica financiera de la Agencia Tributaria. Se expresan en euros, y se presentan de acuerdo con lo establecido en el art. 128 de la Ley General Presupuestaria y en la Instrucción de contabilidad de la Administración Institucional del Estado y con los principios contables públicos establecidos en la Ley General Presupuestaria y en el Plan General de Contabilidad Pública, con el objeto de mostrar la imagen fiel del patrimonio, de la situación financiera, de la ejecución del presupuesto y del resultado económico patrimonial.

2 Comparación de la información

La información correspondiente al ejercicio 2015 y al ejercicio precedente son homogéneas.

3 Razones e incidencia en las cuentas anuales de los cambios en criterios de contabilización y corrección de errores

En el ejercicio 2015 no ha habido ningún cambio en el criterio de contabilización respecto al ejercicio anterior.

Ha habido correcciones de errores por un importe de 3.567,42 euros negativos, de acuerdo con el siguiente detalle

| | | | |
|------|--|----------|---|
| 1200 | Resultados modificación obligaciones ejercicios anteriores | 836,27 | D |
| 1201 | Resultados modificación derechos ejercicios anteriores | 3.007,44 | D |
| 1209 | Otros resultados de ejercicios anteriores | 276,29 | H |

Como consecuencia de dichas rectificaciones se ha modificado la columna (n-1) de los siguientes Estados y en la forma que se relaciona a continuación:

| | |
|--|---------------------|
| A. BALANCE | |
| | ACTIVO (n-1) |
| Construcciones | 594.825.059,25 |
| Ajuste | -1.125,52 |
| Construcciones ajustado | 594.823.933,73 |
| | |
| Deudores por operaciones de gestión | 137.582.998,81 |
| Ajuste | -3.007,44 |
| Deudores por operaciones de gestión ajustado | 137.579.991,37 |
| | |
| Créditos y valores representativos de la deuda | 412.290,67 |
| Ajuste | 1.401,81 |
| Créditos y valores representativos de la deuda ajustado | 413.692,48 |
| | |
| | PASIVO (n-1) |
| Acreedores por operaciones de gestión | 49.613.748,06 |
| Ajuste | 836,27 |
| Acreedores por operaciones de gestión ajustado | 49.614.584,33 |
| | |
| Resultados de ejercicio | -7.076.504,62 |
| Ajuste | -3.567,42 |
| Resultados de ejercicio ajustado | -7.080.072,04 |
| | |
| B. CUENTA DEL RESULTADO ECONÓMICO PATRIMONIAL | |
| | Columna (N-1) |
| Resultado (Ahorro) neto del ejercicio | -7.076.504,62 |
| Ajustes en la cuenta del resultado del ejercicio anterior | -3.567,42 |
| Resultado del ejercicio anterior ajustado | -7.080.072,04 |
| | |
| C.2. ESTADO DE CAMBIOS EN EL PATRIMONIO NETO. ESTADO DE INGRESOS Y GASTOS RECONOCIDOS | |
| | Columna (N-1) |
| Resultado económico patrimonial | -7.076.504,62 |
| Ajuste | -3.567,42 |
| Resultado económico patrimonial ajustado | -7.080.072,04 |

4. NORMAS DE RECONOCIMIENTO Y VALORACIÓN

1 Inmovilizado material

El inmovilizado material se registra por el valor de adquisición, y de acuerdo con las normas de valoración incluidas en el Plan General de Contabilidad Pública.

Su amortización se calcula por el método lineal, de acuerdo con la Resolución de la IGAE de 14 de diciembre de 1999.

El modelo de valoración posterior utilizado es el de coste.

2. Inversiones inmobiliarias.

En la Agencia Tributaria no se ha calificado ningún inmueble como inversión inmobiliaria

3. Inmovilizado Intangible

El inmovilizado intangible se valora por su precio de adquisición, y de acuerdo con las normas de valoración incluidas en el Plan General de Contabilidad Pública.

Su amortización se calcula, al igual que el inmovilizado material, por el método lineal de acuerdo con la Resolución de la IGAE de 14 de diciembre de 1999.

El modelo de valoración posterior utilizado es el de coste.

4. Arrendamientos.

No hay arrendamiento financiero

5. Permutas

Se considera que los bienes adquiridos y entregados son similares desde el punto de vista funcional y de vida útil.

Se valoran por el importe del pago en efectivo realizado, incrementado por el menor valor de valor neto contable del activo entregado, o, cuando esté disponible, el valor razonable del activo entregado. (valor que le da el proveedor al bien entregado).

6. Activos y pasivos financieros

1. Los activos financieros se clasifican como créditos y partidas a cobrar, ya que son derivados de la actividad habitual, e incluyen las fianzas y depósitos constituidos a largo y corto plazo y los créditos al personal.

Los créditos al personal al no tener interés contractual, se valoran por su valor nominal.

Las fianzas y depósitos constituidos se valoran por el importe entregado sin actualizar.

La valoración posterior es la misma que la inicial.

2. Los pasivos financieros se clasifican como pasivos financieros al coste amortizado, ya que son débitos por operaciones derivadas de la actividad habitual. En otros débitos y partidas a pagar se incluye las fianzas y depósitos recibidos.

Se valoran por su valor razonable considerando como tal el valor de adquisición

Las fianzas recibidas se valoran siempre por el importe recibido sin actualizar.

La valoración posterior es la misma que la inicial.

7. Coberturas contables

No existen coberturas contables

8. Existencias

No hay existencias

9. Activos construidos o adquiridos para otras entidades

No se han construido ni adquiridos activos con esta finalidad

10. Transacciones en moneda extranjera

No ha habido ninguna transacción en moneda distinta del euro.

11. Ingresos y gastos

Los ingresos y gastos se imputan al resultado del ejercicio en el que se reconocen los derechos y obligaciones de los que se derivan.

En el caso de gastos de tracto sucesivo, devengados y no vencidos en el momento del cierre del ejercicio, por aplicación del principio de importancia relativa no se periodifica.

12. Provisiones y contingencias

Sin contenido.

13. Transferencias y subvenciones

Todas las transferencias recibidas en el ejercicio 2015 no tienen contrapartida directa, destinándose a financiar operaciones no singularizadas por lo que se han imputado al resultado del ejercicio.

Las pensiones a funcionarios se contabilizan como transferencias.

Se valoran por el importe concedido.

14. Actividades conjuntas

Sin información

15. Activos en estado de venta

Sin información

AGENCIA ESTATAL DE ADMINISTRACIÓN TRIBUTARIA - 2015 - Cuentas Anuales - Euros

F.5. Inmovilizado material

| | | | AUMENTO POR | | DISMINUCIÓN | CORRECCIONES | | |
|--|-------------------------|----------------------|-------------|---------------------|--------------|---------------|----------------------|-------------------------|
| | | | TRASPASO DE | | POR TRASPASO | VALORATIVAS | AMORTIZACIONES | |
| DESCRIPCIÓN/Nº DE CUENTAS | SALDO INICIAL | ENTRADAS | OTRAS | SALIDAS | A OTRAS | NETAS POR | DEL EJERCICIO | SALDO FINAL |
| | | | PARTIDAS | | PARTIDAS | DETERIORO DEL | | |
| | | | | | | EJERCICIO | | |
| 1. Terrenos | | | | | | | | |
| 210 (2810) (2910) (2990) | 273.596.778,39 | 4.008,83 | 0 | 242.926,09 | 0 | 0 | 0 | 273.357.861,13 |
| 2. Construcciones | | | | | | | | |
| 211 (2811) (2911) (2991) | 594.825.059,25 | 17.998.957,54 | 0 | 103.712,83 | 0 | 0 | 6.925.627,58 | 605.794.676,38 |
| 3. Infraestructuras | | | | | | | | |
| 212 (2812) (2912) (2992) | 0 | 0 | 0 | 0 | 0 | 0 | 0 | 0 |
| 4. Bienes del patrimonio histórico | | | | | | | | |
| 213 (2813) (2913) (2993) | 0 | 0 | 0 | 0 | 0 | 0 | 0 | 0 |
| 5. Otro inmovilizado material | | | | | | | | |
| 214,215,216,217,218,219, (2814) (2815) (2816) (2817) (2818) (2819) (2914) (2915) (2916) (2917) (2918) (2919) (2999) | 180.995.270,79 | 36.719.893,13 | 0 | 9.504.655,98 | 0 | 0 | 25.582.943,72 | 182.627.564,22 |
| 6. Inmovilizaciones en curso y anticipos | | | | | | | | |
| 2300,2310,232,233,234,235,237,2390 | 0 | 0 | 0 | 0 | 0 | 0 | 0 | 0 |
| TOTAL | 1.049.417.108,43 | 54.722.859,50 | 0 | 9.851.294,90 | 0 | 0 | 32.508.571,30 | 1.061.780.101,73 |

AGENCIA ESTATAL DE ADMINISTRACIÓN TRIBUTARIA - 2015 - Cuentas Anuales - Euros

F.5. Inmovilizado material

Se informará sobre lo que se indica en el apartado 2 del punto 5 de la memoria.

La vida útil de los distintos elementos del inmovilizado material, es la siguiente:

| CUENTA | DESCRIPCIÓN | VIDA ÚTIL |
|--------|--------------------------------------|-----------|
| 210 | TERRENOS Y BIENES NATURALES | |
| 211 | CONSTRUCCIONES | 100 |
| 214 | MAQUINARIA Y UTILLAJE | 14 |
| 2150 | RADIOTRANSMISIONES | 18 |
| 2151 | INSTALACIONES DE SEGURIDAD | 14 |
| 2159 | OTRAS INSTALACIONES | 18 |
| 216 | MOBILIARIO | 20 |
| 217 | EQUIPOS PARA PROCESOS DE INFORMACIÓN | 8 |
| 218 | ELEMENTOS DE TRANSPORTE | 14 |
| 219 | OTRO INMOVILIZADO MATERIAL | 13 |

Los bienes recibidos en adscripción durante el ejercicio 2015 han sido:

ADMINISTRACIÓN DE LA AEAT DE GETAFE

LOCALES AMPLIACIÓN DELEGACIÓN DE LA AEAT EN SALAMANCA

Los bienes revertidos al Estado durante el ejercicio 2015 han sido:

REVERSIÓN DEL ARCHIVO DE LA DELEGACIÓN DE LA AEAT DE PALMA DE MALLORCA

REVERSIÓN EDIFICIO OCUPADO POR LA DELEGACIÓN DE LA AEAT EN PALMA DE MALLORCA

AGENCIA ESTATAL DE ADMINISTRACIÓN TRIBUTARIA - 2015 - Cuentas Anuales - Euros

F.7. Inmovilizado intangible

| DESCRIPCIÓN/Nº DE CUENTAS | SALDO INICIAL | ENTRADAS | AUMENTO POR | | DISMINUCIÓN | | CORRECCIONES | AMORTIZACIONES DEL EJERCICIO | SALDO FINAL |
|--|----------------------|---------------------|----------------------------|----------|-------------------------------|---|---------------------|------------------------------|-------------|
| | | | TRASPASO DE OTRAS PARTIDAS | SALIDAS | POR TRASPASO A OTRAS PARTIDAS | VALORATIVAS NETAS POR DETERIORO DEL EJERCICIO | | | |
| 1. Inversión en investigación y desarrollo | | | | | | | | | |
| 200, 201 (2800) (2801) | 0 | 0 | 0 | 0 | 0 | 0 | 0 | 0 | 0 |
| 2. Propiedad industrial e intelectual | | | | | | | | | |
| 203 (2803) (2903) | 0 | 0 | 0 | 0 | 0 | 0 | 0 | 0 | 0 |
| 3. Aplicaciones informáticas | | | | | | | | | |
| 206 (2806) (2906) | 13.567.281,36 | 2.669.434,94 | 0 | 0 | 0 | 0 | 4.510.625,73 | 11.726.090,57 | |
| 4. Inversiones sobre activos utilizados en régimen de arrendamiento o cedidos | | | | | | | | | |
| 207 (2807) (2907) | 0 | 0 | 0 | 0 | 0 | 0 | 0 | 0 | 0 |
| 5. Otro inmovilizado intangible | | | | | | | | | |
| 208, 209 (2809) (2909) | 0 | 0 | 0 | 0 | 0 | 0 | 0 | 0 | 0 |
| TOTAL | 13.567.281,36 | 2.669.434,94 | 0 | 0 | 0 | 0 | 4.510.625,73 | 11.726.090,57 | |

Se informará sobre lo que se indica en el apartado 2 del punto 7 de la memoria.

La vida útil de los distintos elementos del inmovilizado inmaterial, es la siguiente:

| CUENTA | DESCRIPCIÓN | VIDA ÚTIL |
|--------|---------------------------|-----------|
| 206 | APLICACIONES INFORMÁTICAS | 6 |

AGENCIA ESTATAL DE ADMINISTRACIÓN TRIBUTARIA - 2015 - Cuentas Anuales - Euros

F.9.1.a) Activos financieros. Inform. relac. con el balance: Resumen de conciliación

| CLASES | ACTIVOS FINANCIEROS A LARGO PLAZO | | | | | | ACTIVOS FINANCIEROS A CORTO PLAZO | | | | | | TOTAL | |
|--|-----------------------------------|---------|-----------------|---------|-------------|---------|-----------------------------------|---------|-----------------|---------|-------------|------------|------------|------------|
| | INVERSIONES | | VALORES | | OTRAS | | INVERSIONES | | VALORES | | OTRAS | | | |
| | EN | | REPRESENTATIVOS | | INVERSIONES | | EN | | REPRESENTATIVOS | | INVERSIONES | | | |
| | PATRIMONIO | | DE LA DEUDA | | | | PATRIMONIO | | DE LA DEUDA | | | | | |
| CATEGORIAS | EJ. N | EJ. N-1 | EJ. N | EJ. N-1 | EJ. N | EJ. N-1 | EJ. N | EJ. N-1 | EJ. N | EJ. N-1 | EJ. N | EJ. N-1 | EJ. N | EJ. N-1 |
| CRÉDITOS Y PARTIDAS A COBRAR | 0 | 0 | 0 | 0 | 0 | 0 | 0 | 0 | 0 | 0 | 499.930,65 | 444.507,46 | 499.930,65 | 444.507,46 |
| INVERSIONES MANTENIDAS HASTA EL VENCIMIENTO | 0 | 0 | 0 | 0 | 0 | 0 | 0 | 0 | 0 | 0 | 0 | 0 | 0 | 0 |
| ACTIVOS FINANCIEROS A VALOR RAZONABLE CON CAMBIO EN RESULTADOS | 0 | 0 | 0 | 0 | 0 | 0 | 0 | 0 | 0 | 0 | 0 | 0 | 0 | 0 |
| INVERSIONES EN ENTIDADES DEL GRUPO, MULTIGRUPO Y ASOCIADAS | 0 | 0 | 0 | 0 | 0 | 0 | 0 | 0 | 0 | 0 | 0 | 0 | 0 | 0 |
| ACTIVOS FINANCIEROS DISPONIBLES PARA LA VENTA | 0 | 0 | 0 | 0 | 0 | 0 | 0 | 0 | 0 | 0 | 0 | 0 | 0 | 0 |
| TOTAL | 0 | 0 | 0 | 0 | 0 | 0 | 0 | 0 | 0 | 0 | 499.930,65 | 444.507,46 | 499.930,65 | 444.507,46 |

| |
|---|
| AGENCIA ESTATAL DE ADMINISTRACIÓN TRIBUTARIA - 2015 - Cuentas Anuales - Euros |
| F.9.1.b) Activos financieros. Inform. relac. con el balance: Reclasificación |
| Si, de conformidad con lo establecido en el apartado 9 de la norma de reconocimiento y valoración nº 8, "Activos Financieros", la entidad hubiese reclasificado durante el ejercicio un activo financiero, de forma que éste pase a valorarse al coste o al coste amortizado en lugar de a valor razonable, o viceversa, informará sobre: |
| - Importe reclasificado de cada una de estas categorías; y |
| - El motivo de la reclasificación. |
| No ha habido ninguna reclasificación en el ejercicio 2015 |

| |
|--|
| AGENCIA ESTATAL DE ADMINISTRACIÓN TRIBUTARIA - 2015 - Cuentas Anuales - Euros |
| F.9.1.c) Activos financieros. Inform. relac. con el balance: Activos financieros entregados en garantía |
| La entidad informará del valor contable de los activos financieros entregados en garantía así como de la clase de activos financieros a la que pertenecen. |
| Dentro de las inversiones financieras a corto plazo, el importe que figura en otras inversiones financieras, 50.469,20 euros, corresponden a fianzas que se constituyen en el supuesto de tasación pericial contradictoria |

| |
|--|
| AGENCIA ESTATAL DE ADMINISTRACIÓN TRIBUTARIA - 2015 - Cuentas Anuales - Euros |
| F.9.4. Activos financieros. Otra información |
| Cualquier otra información de carácter sustantivo que afecte a los activos financieros. |
| El importe que figura en el epígrafe de créditos y valores representativos de la deuda, 449.461,45 euros, corresponden a préstamos concedidos al personal. |

AGENCIA ESTATAL DE ADMINISTRACIÓN TRIBUTARIA - 2015 - Cuentas Anuales - Euros

F.10.1. Pasivos financieros: Resumen de situación de deudas

| CLASES | LARGO PLAZO | | | | | | CORTO PLAZO | | | | | | TOTAL | |
|---------------------------|----------------|---------|--------------|---------|---------------|---------------|----------------|---------|--------------|---------|--------------|---------|---------------|---------------|
| | OBLIGACIONES Y | | DEUDAS CON | | | | OBLIGACIONES Y | | DEUDAS CON | | | | | |
| | BONOS | | ENTIDADES DE | | OTRAS DEUDAS | | BONOS | | ENTIDADES DE | | OTRAS DEUDAS | | | |
| | | | CRÉDITO | | | | | | CRÉDITO | | | | | |
| CATEGORIAS | EJ. N | EJ. N-1 | EJ. N | EJ. N-1 | EJ. N | EJ. N-1 | EJ. N | EJ. N-1 | EJ. N | EJ. N-1 | EJ. N | EJ. N-1 | EJ. N | EJ. N-1 |
| DEUDAS A COSTE AMORTIZADO | 0 | 0 | 0 | 0 | -2.912.710,74 | -1.990.761,34 | 0 | 0 | 0 | 0 | 0 | 0 | -2.912.710,74 | -1.990.761,34 |
| DEUDAS A VALOR RAZONABLE | 0 | 0 | 0 | 0 | 0 | 0 | 0 | 0 | 0 | 0 | 0 | 0 | 0 | 0 |
| TOTAL | 0 | 0 | 0 | 0 | -2.912.710,74 | -1.990.761,34 | 0 | 0 | 0 | 0 | 0 | 0 | -2.912.710,74 | -1.990.761,34 |

AGENCIA ESTATAL DE ADMINISTRACIÓN TRIBUTARIA - 2015 - Cuentas Anuales - Euros

F.10.3. Pasivos financieros: Otra información

a) El importe de las deudas con garantía real.

b) Deudas impagadas durante el ejercicio y situación del impago a la fecha de formulación de las cuentas anuales.

c) Otras situaciones distintas del impago que hayan otorgado al prestamista el derecho a reclamar el pago anticipado.

d) Derivados financieros que al cierre del ejercicio sean pasivos a los que no se aplique la contabilidad de coberturas, indicando los motivos por los que se mantiene el instrumento derivado.

e) Cualquier otra información de carácter sustantivo que afecte a los pasivos financieros.

Dentro del epígrafe otras deudas a corto plazo, se incluyen fianzas recibidas como garantía del cumplimiento de una obligación por valor de 2.912.710,74 euros.

| |
|---|
| AGENCIA ESTATAL DE ADMINISTRACIÓN TRIBUTARIA - 2015 - Cuentas Anuales - Euros |
| F.14.1. Transferencias subvenciones y otros ingresos y gastos: Transferencias y subvenciones recibidas |
| Se informará sobre: |
| Importe y características de las transferencias y subvenciones recibidas, cuyo importe sea significativo, así como sobre el cumplimiento o incumplimiento de las condiciones impuestas para la percepción y disfrute de las subvenciones y el criterio de imputación a resultados. |
| <p>En el ejercicio 2015 se han recibido transferencias de la Administración General del Estado de acuerdo con el siguiente detalle:.</p> <p>-Transferencias corrientes..... 1.260.803.528,58 €.</p> <p>-Transferencias de capital..... 59.817.507,76 €.</p> <p>Se han recibido transferencias corrientes de la Unión Europea por un total de 145.948,28 €.</p> <p>Por otra parte se ha recibido una subvención corriente del Instituto Nacional de Administración Pública para el desarrollo de planes de formación continua por importe de 305.080,64 €.</p> <p>Se ha contabilizado como subvención recibida 3.244.105,59 consecuencia de las obligaciones reconocidas por la Sección 31 de gastos imputables a la Agencia. La subvención correspondiente a los gastos derivados de las adquisiciones realizadas por la AGE para la Agencia Tributaria, mediante contratos financiados centralizadamente que se han devengado y no reconocido por parte de la Sección 31 (Pendiente de aplicar a presupuestos), no se ha registrado en la contabilidad de 2015 por recibir la información con posterioridad al cierre del ejercicio. Asciede a 755.311,86 €.</p> |

AGENCIA ESTATAL DE ADMINISTRACIÓN TRIBUTARIA - 2015 - Cuentas Anuales - Euros**F.14.2.3. Transferencias subvenciones y otros ingresos y gastos: Transferencias y subvenciones concedidas: Transferencias corrientes**

| NORMATIVA | OBLIGACIONES RECONOCIDAS EN EL EJERCICIO |
|--|---|
| O HAP/1405/2014 25 julio s. bases reg. concesión becas prep. pruebas selectivas acceso pro. interna. | 840.483,50 |
| RD 2248/85 20 nov. MTSS, Acuerdo CM 8/05/87, O. 29/05/87 MTSS, Resol. 20/01/14 D. G. Presupuesto | 73.356,79 |
| TOTAL | 913.840,29 |

Datos identificativos de la entidad receptora cuyo importe sea significativo:

Se han concedido becas a funcionarios para la preparación de pruebas selectivas por importe de 840.483,50 €.

De acuerdo con la Resolución de 20 de enero de 2014 de la Dirección general de Presupuestos, por la que se establecen los códigos que definen la clasificación económica, se consideran transferencias corrientes las prestaciones sociales que comprenden pensiones a funcionarios y a familias, de carácter civil o militar, y que hasta el ejercicio 2013, se han venido imputando en el capítulo 1 del presupuesto de gastos que son gastos de personal. Por tanto el importe de 73.356,79 € son pensiones a funcionarios.

AGENCIA ESTATAL DE ADMINISTRACIÓN TRIBUTARIA - 2015 - Cuentas Anuales - Euros

F.14.3. Transferencias subvenciones y otros ingresos y gastos: Otros ingresos y gastos

Cualquier circunstancia de carácter sustantivo que afecte a los ingresos y gastos.

De los gastos correspondientes a las adquisiciones realizadas por la AGE para la Agencia Tributaria mediante contratos financiados centralizadamente se han hecho las siguientes actuaciones:

1.- Se ha contabilizado como gasto las obligaciones reconocidas por la Sección 31 con el siguiente detalle:

_Limpieza (6292) 1.013.747,08 €

_Seguridad (6293) 2.230.358,51 €

2.- Los gastos centralizados devengados y no reconocidos por parte de la sección 31 (pendiente de aplicar a presupuestos) no se han registrado en el ejercicio 2015 por haber recibido la información con posterioridad al cierre del ejercicio.

| AGENCIA ESTATAL DE ADMINISTRACIÓN TRIBUTARIA - 2015 - Cuentas Anuales - Euros | | |
|--|-------------------------|-------------------------|
| F.18. Presentación por actividades de la cuenta del resultado económico patrimonial | | |
| INGRESOS | EJERCICIO N | EJERCICIO N-1 |
| Ingresos de gestion ordinaria | 1.366.796.725,79 | 1.303.448.185,95 |
| Ingresos financieros | 76.751,61 | 140.639,23 |
| Otros ingresos | 4.563.579,39 | 3.459.761,56 |
| TOTAL | 1.371.437.056,79 | 1.307.048.586,74 |
| GASTOS (PROGRAMAS) | EJERCICIO N | EJERCICIO N-1 |
| 932A Aplicación del sistema tributario estatal | 1.357.781.581,90 | 1.314.125.091,36 |
| TOTAL | 1.357.781.581,90 | 1.314.125.091,36 |

AGENCIA ESTATAL DE ADMINISTRACIÓN TRIBUTARIA - 2015 - Cuentas Anuales - Euros

F.20.1. Estado de deudores no presupuestarios

| CONCEPTO | DESCRIPCIÓN | SALDO A 1 DE ENERO | MODIFICACIONES AL SALDO INICIAL | CARGOS REALIZADOS EN EL EJERCICIO | TOTAL DEUDORES | ABONOS REALIZADOS EN EL EJERCICIO | DEUDORES PENDIENTES DE COBRO A 31 DE DICIEMBRE |
|--------------|--|--------------------|---------------------------------|-----------------------------------|----------------|-----------------------------------|--|
| 310003 | FIANZAS CONSTITUIDAS | 32.216,79 | 0 | 90.869,85 | 123.086,64 | 72.617,44 | 50.469,20 |
| 310004 | OTROS DEUDORES NO PRESUPUESTARIOS | 1.202,02 | 0 | 0 | 1.202,02 | 0 | 1.202,02 |
| 310006 | SEGURIDAD SOCIAL DEUDORA | 3.971,70 | 0 | 2.299,37 | 6.271,07 | 235,93 | 6.035,14 |
| 310012 | DEUDORES POR IVA REPERCUTIDO | 0 | 0 | 5.975,70 | 5.975,70 | 5.975,70 | 0 |
| 310014 | OTROS ANTICIPOS Y PRESTAMOS CONCEDIDOS | 168.505,00 | 0 | 1.567.204,96 | 1.735.709,96 | 1.603.052,41 | 132.657,55 |
| 310108 | DEUDORES POR IGIC. REPERCUTIDO | 0 | 0 | 27 | 27 | 27 | 0 |
| 390001 | HACIENDA PUBLICA IVA SOPORTADO | 0 | 0 | 33.587,39 | 33.587,39 | 33.587,39 | 0 |
| TOTAL | | 205.895,51 | 0 | 1.699.964,27 | 1.905.859,78 | 1.715.495,87 | 190.363,91 |

AGENCIA ESTATAL DE ADMINISTRACIÓN TRIBUTARIA - 2015 - Cuentas Anuales - Euros
F.20.2. Estado de acreedores no presupuestarios

| CONCEPTO | DESCRIPCIÓN | SALDO A 1 DE ENERO | MODIFICACIONES AL SALDO INICIAL | ABONOS REALIZADOS EN EL EJERCICIO | TOTAL ACREEDORES | CARGOS REALIZADOS EN EL EJERCICIO | ACREEDORES PENDIENTES DE PAGO A 31 DE DICIEMBRE |
|----------|--|--------------------|---------------------------------|-----------------------------------|------------------|-----------------------------------|---|
| 320001 | IRPF RETENCIÓN TRABAJO PERSONAL | 35.818.512,69 | 0 | 203.247.109,13 | 239.065.621,82 | 203.073.909,18 | 35.991.712,64 |
| 320004 | CUOTA DERECHOS PASIVOS | 6.959.594,28 | 0 | 24.206.091,29 | 31.165.685,57 | 24.286.414,61 | 6.879.270,96 |
| 320005 | CUOTA DEL TRABAJADOR A LA SEGURIDAD SOC. | 315.912,26 | 0 | 3.598.795,46 | 3.914.707,72 | 3.617.524,40 | 297.183,32 |
| 320006 | RETENCIONES JUDICIALES | 408.771,74 | 0 | 1.055.084,49 | 1.463.856,23 | 1.472.174,87 | -8.318,64 |
| 320008 | MUFACE | 1.539.536,42 | 0 | 10.789.969,17 | 12.329.505,59 | 10.799.245,65 | 1.530.259,94 |
| 320009 | ISFAS | 191,44 | 0 | 1.199,50 | 1.390,94 | 1.199,02 | 191,92 |
| 320018 | HACIENDA PÚBLICA ACREEDOR POR IVA | 59.031,35 | 0 | 95.484,51 | 154.515,86 | 103.292,80 | 51.223,06 |
| 320019 | ACREEDORES POR IVA SOPORTADO | 0 | 0 | 33.587,39 | 33.587,39 | 33.587,39 | 0 |
| 320023 | APREHENSIONES ADUANAS | 1.990.761,34 | 0 | 17.112.459,96 | 19.103.221,30 | 16.190.510,56 | 2.912.710,74 |
| 320035 | COLEGIO DE HUERFANOS | 593.136,19 | 0 | 2.029.746,51 | 2.622.882,70 | 2.042.673,96 | 580.208,74 |
| 320046 | AYUNTAMIENTOS | 0 | 0 | 7.038.126,07 | 7.038.126,07 | 7.038.126,07 | 0 |
| 320069 | CUOTA SINDICAL UGT | 3.085,10 | 0 | 38.236,32 | 41.321,42 | 41.321,42 | 0 |
| 320070 | CUOTA SINDICAL CCOO | 4.468,80 | 0 | 53.636,80 | 58.105,60 | 58.105,60 | 0 |
| 320076 | EMBARGOS SEGURIDAD SOCIAL | 0 | 0 | 42.218,93 | 42.218,93 | 57.168,50 | -14.949,57 |
| 320079 | CUOTA PARA LA CSIF | 1.374,40 | 0 | 16.521,30 | 17.895,70 | 17.895,70 | 0 |
| 320085 | RETENCIONES PROVISIONALES DE HABERES | 17.028,28 | 0 | 98.854,43 | 115.882,71 | 115.853,58 | 29,13 |
| 320086 | ITP Y AJD EFECTOS TIMBRADOS | 0 | 0 | 22.136.172,11 | 22.136.172,11 | 22.136.172,11 | 0 |
| 320134 | REEMBOLSO PRÉSTAMO ANTIGUO IRYDA | 0 | 0 | 4.035,16 | 4.035,16 | 3.102,75 | 932,41 |
| 320149 | OTRAS CUOTAS SINDICALES | 43.677,73 | 0 | 524.877,64 | 568.555,37 | 568.550,37 | 5 |
| 320150 | RETENCIÓN POR GARANTÍA DE CONTRATO | 9.123,68 | 0 | 0 | 9.123,68 | 0 | 9.123,68 |
| 320164 | IVA OO EE COMUNITARIOS | 0 | 0 | 4.997.119,14 | 4.997.119,14 | 4.997.119,14 | 0 |
| 320186 | OOAA ACREED RECAUDACIÓN TASAS | 0 | 0 | 1.151.664.143,36 | 1.151.664.143,36 | 1.151.664.143,36 | 0 |
| 320187 | OTRAS ADMINISTRACIONES PÚBLICAS ACR | 0 | 0 | 3.177.678.195,48 | 3.177.678.195,48 | 3.177.678.195,48 | 0 |
| 320190 | OTROS DESCUENTOS POR COMPENSACIÓN | 0 | 0 | 82.795.188,80 | 82.795.188,80 | 9.056.673,70 | 73.738.515,10 |
| 320214 | OTROS ACREEDORES NO PRESUPUESTARIOS | 114.831,60 | 0 | 0 | 114.831,60 | 0 | 114.831,60 |
| 320251 | SS CUOTA AGENCIA | 1.482.250,98 | 0 | 16.758.270,81 | 18.240.521,79 | 16.836.885,20 | 1.403.636,59 |
| 320252 | OTROS EMBARGOS | 8.031,69 | 0 | 25.095,46 | 33.127,15 | 25.294,62 | 7.832,53 |
| 320253 | RETEN POR COMPENSACIÓN DE DEUDA | -14.910,46 | 0 | 663.979,74 | 649.069,28 | 649.069,33 | -0,05 |
| 320260 | HACIENDA PÚBLICA ACREEDOR POR IGIC | 289,89 | 0 | 1.150,10 | 1.439,99 | 586,41 | 853,58 |

AGENCIA ESTATAL DE ADMINISTRACIÓN TRIBUTARIA - 2015 - Cuentas Anuales - Euros

F.20.2. Estado de acreedores no presupuestarios

| CONCEPTO | DESCRIPCIÓN | SALDO A 1 DE ENERO | MODIFICACIONES AL SALDO INICIAL | ABONOS REALIZADOS EN EL EJERCICIO | TOTAL ACREEDORES | CARGOS REALIZADOS EN EL EJERCICIO | ACREEDORES PENDIENTES DE PAGO A 31 DE DICIEMBRE |
|----------|------------------------------------|--------------------|---------------------------------|-----------------------------------|------------------|-----------------------------------|---|
| 320293 | RETENCIONES ARREN EDIFICIOS URBAN | 71.391,43 | 0 | 682.607,19 | 753.998,62 | 709.203,25 | 44.795,37 |
| 320303 | HACIENDA PÚBLICA ACREEDOR POR IPSI | 777,12 | 0 | 7.234,84 | 8.011,96 | 6.861,53 | 1.150,43 |
| 320311 | RETENCIONES A EMPRESARIOS | 118.155,94 | 0 | 688.308,11 | 806.464,05 | 701.321,02 | 105.143,03 |
| 320649 | EEPP ACRE RECAUD DEP SUBASTAS BOE | 0 | 0 | 49.613,75 | 49.613,75 | 49.613,75 | 0 |
| 391001 | HACIENDA PÚBLICA IVA REPERCUTIDO | 0 | 0 | 129.082,84 | 129.082,84 | 129.082,84 | 0 |
| 391005 | HACIENDA PÚBLICA IPSI REPERCUTIDO | 0 | 0 | 0 | 0 | 0 | 0 |
| 391010 | HACIENDA PÚBLICA IGIC REPERCUTIDO | 0 | 0 | 1.150,10 | 1.150,10 | 1.150,10 | 0 |
| | TOTAL | 49.545.023,89 | 0 | 4.728.263.345,89 | 4.777.808.369,78 | 4.654.162.028,27 | 123.646.341,51 |

AGENCIA ESTATAL DE ADMINISTRACIÓN TRIBUTARIA - 2015 - Cuentas Anuales - Euros

F.20.3.a) Estado de partidas pendientes de aplicación: De los cobros pendientes de aplicación

| CONCEPTO | DESCRIPCIÓN | COBROS PENDIENTES DE APLICACIÓN A 1 DE ENERO | MODIFICACIONES AL SALDO INICIAL | COBROS REALIZADOS EN EL EJERCICIO | TOTAL COBROS PENDIENTES DE APLICACIÓN | COBROS APLICADOS EN EL EJERCICIO | COBROS PENDIENTES DE APLICACIÓN A 31 DE DICIEMBRE |
|----------|--|--|---------------------------------|-----------------------------------|---------------------------------------|----------------------------------|---|
| | | | | | | | |
| 321002 | COBROS EN ENT.FINAN. PENDIENTES APLICAC. | 9.465.882,97 | -8.243,81 | 4.361.092.523,21 | 4.370.550.162,37 | 4.364.807.277,66 | 5.742.884,71 |
| | TOTAL | 9.465.882,97 | -8.243,81 | 4.361.092.523,21 | 4.370.550.162,37 | 4.364.807.277,66 | 5.742.884,71 |

AGENCIA ESTATAL DE ADMINISTRACIÓN TRIBUTARIA - 2015 - Cuentas Anuales - Euros**F.20.3.b) Estado de partidas pendientes de aplicación: De los pagos pendientes de aplicación**

| CONCEPTO | DESCRIPCIÓN | PAGOS PENDIENTES DE APLICACIÓN A 1 DE ENERO | MODIFICACIONES AL SALDO INICIAL | PAGOS REALIZADOS EN EL EJERCICIO | TOTAL PAGOS PENDIENTES DE APLICACIÓN | PAGOS APLICADOS EN EL EJERCICIO | PAGOS PENDIENTES DE APLICACIÓN A 31 DE DICIEMBRE |
|----------|--------------------------------|---|---------------------------------|----------------------------------|--------------------------------------|---------------------------------|--|
| 311006 | PAGOS PENDIENTES DE APLICACIÓN | 769.637,38 | -2,97 | 755.292.420,40 | 756.062.054,81 | 753.233.680,14 | 2.828.374,67 |
| | TOTAL | 769.637,38 | -2,97 | 755.292.420,40 | 756.062.054,81 | 753.233.680,14 | 2.828.374,67 |

AGENCIA ESTATAL DE ADMINISTRACIÓN TRIBUTARIA - 2015 - Cuentas Anuales - Euros

F.21. Contratación administrativa. Procedimientos de adjudicación

| TIPO DE CONTRATO | PROCEDIMIENTO ABIERTO | | PROCEDIMIENTO | | PROCEDIMIENTO | | DIÁLOGO COMPETITIVO | ADJUDICACIÓN DIRECTA | TOTAL |
|---|-----------------------|----------------------|----------------------|----------------|-------------------|----------------------|---------------------|----------------------|-----------------------|
| | MULTIPLIC CRITERIO | ÚNICO CRITERIO | MULTIPLIC CRITERIO | ÚNICO CRITERIO | CON PUBLICIDAD | SIN PUBLICIDAD | | | |
| De obras | 0 | 6.581.897,57 | 0 | 0 | 0 | 5.275.652,07 | 0 | 3.497.602,72 | 15.355.152,36 |
| De suministro | 13.559.329,28 | 7.464.811,56 | 29.000.096,00 | 0 | 60.493,95 | 32.775.582,80 | 0 | 2.161.591,69 | 85.021.905,28 |
| Patrimoniales | 0 | 0 | 0 | 0 | 0 | 0 | 0 | 0 | 0 |
| De gestión de servicios públicos | 0 | 0 | 0 | 0 | 0 | 0 | 0 | 0 | 0 |
| De servicios | 95.698.382,87 | 7.748.497,27 | 9.184.815,08 | 0 | 204.711,14 | 12.251.307,89 | 0 | 5.182.785,54 | 130.270.499,79 |
| De concesión de obra pública | 0 | 0 | 0 | 0 | 0 | 0 | 0 | 0 | 0 |
| De colaboración entre el sector público y el sector privado | 0 | 0 | 0 | 0 | 0 | 0 | 0 | 0 | 0 |
| De carácter administrativo especial | 0 | 231.412,49 | 0 | 0 | 0 | 37.440,00 | 0 | 0 | 268.852,49 |
| Otros | 1.417.930,76 | 0 | 0 | 0 | 0 | 27.890,62 | 0 | 30.239.401,56 | 31.685.222,94 |
| TOTAL | 110.675.642,91 | 22.026.618,89 | 38.184.911,08 | 0 | 265.205,09 | 50.367.873,38 | 0 | 41.081.381,51 | 262.601.632,86 |

Información adicional sobre contratación:

Se han incluido los contratos menores y los patrimoniales en el procedimiento de adjudicación directa. Los expedientes tramitados por el sistema de adquisición centralizada son los que figuran en el procedimiento de adjudicación restringido multiplicidad de criterios, con el único objetivo de diferenciarlos del resto.

AGENCIA ESTATAL DE ADMINISTRACIÓN TRIBUTARIA - 2015 - Cuentas Anuales - Euros

F.23.1.1.a) Información Presupuestaria. Presupuesto corriente. Gastos: Modificaciones de crédito

| PARTIDA PRESUPUESTARIA | DESCRIPCIÓN | CRÉDITOS EXTRAORDINARIOS | SUPLEMENTOS DE CRÉDITO | AMPLIACIONES DE CRÉDITO | TRANSFERENCIAS DE CRÉDITO | | INCORPORACIONES DE REMANENTES DE CRÉDITO | CRÉDITOS GENERADOS POR INGRESOS | BAJAS POR ANULACIÓN Y RECTIFICACIÓN | OTRAS MODIFICACIONES | TOTAL MODIFICACIONES |
|---------------------------|--------------------------------------|-----------------------------|---------------------------|----------------------------|------------------------------|----------------|--|---------------------------------------|---|-------------------------|-------------------------|
| | | | | | POSITIVAS | NEGATIVAS | | | | | |
| 2015 15 932A 10000 | RETRIBUCIONES BÁSICAS. | 0 | 0 | 0 | 4.100,00 | 0 | 0 | 0 | 0 | 0 | 4.100,00 |
| 2015 15 932A 10001 | RETRIBUCIONES COMPLEMENTARIAS. | 0 | 0 | 0 | 2.405,00 | 0 | 0 | 0 | 0 | 0 | 2.405,00 |
| 2015 15 932A 12000 | SUELDO SG A1(L7/2007) Y G A(OT LEY). | 0 | 0 | 0 | 3.047.126,47 | 2.992.126,47 | 0 | 0 | 0 | 2.992.126,47 | 3.047.126,47 |
| 2015 15 932A 12001 | SUELDO SG A2(L7/2007) Y G B(OT LEY). | 0 | 0 | 0 | 17.254.902,95 | 17.299.902,95 | 0 | 0 | 0 | 17.254.902,95 | 17.209.902,95 |
| 2015 15 932A 12002 | SUELDO SG C1(L7/2007) Y G C(OT LEY). | 0 | 0 | 0 | 13.310.644,28 | 13.560.644,28 | 0 | 0 | 0 | 13.310.644,28 | 13.060.644,28 |
| 2015 15 932A 12003 | SUELDO SG C2(L7/2007) Y G D(OT LEY). | 0 | 0 | 0 | 0 | 2.316.250,00 | 0 | 0 | 0 | 0 | -2.316.250,00 |
| 2015 15 932A 12004 | S. PERS.AGRUP.PROF.(L7/2007) Y G E | 0 | 0 | 0 | 0 | 85.000,00 | 0 | 0 | 0 | 0 | -85.000,00 |
| 2015 15 932A 120050 | TRIENIOS SG A1(L7/2007) Y G A(OT L). | 0 | 0 | 0 | 1.144.517,63 | 52.873.267,63 | 0 | 0 | 0 | 8.994.517,63 | -42.734.232,37 |
| 2015 15 932A 120051 | TRIENIO SG A2(LEY7/2007) Y G B(OT L. | 0 | 0 | 0 | 19.582.790,00 | 0 | 0 | 0 | 0 | 0 | 19.582.790,00 |
| 2015 15 932A 120052 | TRIENIO SG C1(L7/2007) Y G C(OT LEY. | 0 | 0 | 0 | 18.160.850,00 | 0 | 0 | 0 | 0 | 0 | 18.160.850,00 |
| 2015 15 932A 120053 | TRIENIO SG C2(L7/2007) Y G D(OT LEY. | 0 | 0 | 0 | 13.457.753,00 | 35.000,00 | 0 | 0 | 0 | 0 | 13.422.753,00 |
| 2015 15 932A 120054 | TRIE. PER. AGRU. PROF.(L7/2007) Y E. | 0 | 0 | 0 | 517.357,00 | 22.000,00 | 0 | 0 | 0 | 0 | 495.357,00 |
| 2015 15 932A 12006 | OTRAS RETRIB. BASICAS (PAGAS EXTRAS. | 0 | 0 | 0 | 22.127.404,93 | 13.680.404,93 | 0 | 0 | 0 | 13.680.404,93 | 22.127.404,93 |
| 2015 15 932A 12100 | COMPLEMENTO DE DESTINO | 0 | 0 | 0 | 36.774.402,28 | 36.914.402,28 | 0 | 0 | 0 | 36.774.402,28 | 36.634.402,28 |
| 2015 15 932A 12101 | COMPLEMENTO ESPECÍFICO | 0 | 0 | 0 | 119.234.319,98 | 119.164.319,98 | 0 | 0 | 0 | 119.164.319,98 | 119.234.319,98 |
| 2015 15 932A 12102 | INDEMNIZACIÓN POR RESIDENCIA | 0 | 0 | 0 | 400.000,00 | 0 | 0 | 0 | 0 | 0 | 400.000,00 |
| 2015 15 932A 12103 | OTROS COMPLEMENTOS | 0 | 0 | 0 | 1.635.000,00 | 100.000,00 | 0 | 0 | 0 | 0 | 1.535.000,00 |
| 2015 15 932A 12104 | INDEMNIZACIÓN POR SENTENCIA. | 0 | 0 | 0 | 250.000,00 | 0 | 0 | 0 | 0 | 0 | 250.000,00 |
| 2015 15 932A 12200 | CASA, VIVIENDA | 0 | 0 | 0 | 0 | 31.100,00 | 0 | 0 | 0 | 0 | -31.100,00 |
| 2015 15 932A 12209 | OTRAS. | 0 | 0 | 0 | 1.350,00 | 0 | 0 | 0 | 0 | 0 | 1.350,00 |
| 2015 15 932A 12400 | SUELDO SG A1(LEY7/2007) Y G A(OT LE. | 0 | 0 | 0 | 0 | 140.000,00 | 0 | 0 | 0 | 0 | -140.000,00 |
| 2015 15 932A 12401 | SUELDO SG A2(L7/2007) Y G B(OT L | 0 | 0 | 0 | 0 | 250.000,00 | 0 | 0 | 0 | 0 | -250.000,00 |
| 2015 15 932A 12402 | SUELDO SG C1(L7/2007) Y G C (OT LEY. | 0 | 0 | 0 | 2.000,00 | 0 | 0 | 0 | 0 | 0 | 2.000,00 |
| 2015 15 932A 12405 | PRACTICAS TRIENIOS | 0 | 0 | 0 | 0 | 40.000,00 | 0 | 0 | 0 | 0 | -40.000,00 |
| 2015 15 932A 12406 | PRACTICAS PAGAS EXTRAORDINARIAS. | 0 | 0 | 0 | 0 | 195.000,00 | 0 | 0 | 0 | 0 | -195.000,00 |
| 2015 15 932A 12407 | PRACTICAS RETR. COMPLEMENTARIAS. | 0 | 0 | 0 | 0 | 378.505,00 | 0 | 0 | 0 | 0 | -378.505,00 |
| 2015 15 932A 127 | PLANES DE PENSIONES FUNCIONARIOS | 0 | 0 | 0 | 1.000,00 | 0 | 0 | 0 | 0 | 0 | 1.000,00 |
| 2015 15 932A 130000 | SALAR.BASE,COMPL.ARMON.Y PAGAS EXTR. | 0 | 0 | 0 | 626.301,64 | 14.822.626,64 | 0 | 0 | 0 | 626.301,64 | -13.570.023,36 |
| 2015 15 932A 130001 | ANTIGUEDAD | 0 | 0 | 0 | 4.500.000,00 | 350.000,00 | 0 | 0 | 0 | 0 | 4.150.000,00 |
| 2015 15 932A 130010 | PRODUCTIVIDAD PLANES ESPECIALES. | 0 | 0 | 0 | 10.000,00 | 4.671.310,00 | 0 | 0 | 0 | 0 | -4.661.310,00 |
| 2015 15 932A 130011 | HORAS EXTRAORDIN.PERSONAL LABORAL. | 0 | 0 | 0 | 134.220,00 | 0 | 0 | 0 | 0 | 0 | 134.220,00 |
| 2015 15 932A 130012 | COMPLEMENTO PRODUCTIVIDAD RECAUDAC | 0 | 0 | 0 | 861.261,00 | 0 | 0 | 0 | 0 | 0 | 861.261,00 |

AGENCIA ESTATAL DE ADMINISTRACIÓN TRIBUTARIA - 2015 - Cuentas Anuales - Euros

F.23.1.1.a) Información Presupuestaria. Presupuesto corriente. Gastos: Modificaciones de crédito

| PARTIDA PRESUPUESTARIA | DESCRIPCIÓN | CRÉDITOS EXTRAORDINARIOS | SUPLEMENTOS DE CRÉDITO | AMPLIACIONES DE CRÉDITO | TRANSFERENCIAS DE CRÉDITO | | INCORPORACIONES DE REMANENTES DE CRÉDITO | CRÉDITOS GENERADOS POR INGRESOS | BAJAS POR ANULACIÓN Y RECTIFICACIÓN | OTRAS MODIFICACIONES | TOTAL MODIFICACIONES |
|------------------------|--------------------------------------|--------------------------|------------------------|-------------------------|---------------------------|----------------|--|---------------------------------|-------------------------------------|----------------------|----------------------|
| | | | | | POSITIVAS | NEGATIVAS | | | | | |
| 2015 15 932A 130013 | COMPL.PRODUC.CAMPAñ.AUTOLIQ.IMPUES. | 0 | 0 | 0 | 662.421,00 | 0 | 0 | 0 | 0 | 0 | 662.421,00 |
| 2015 15 932A 130014 | PRODUCTIVIDAD PERSONAL FUERA DE CON. | 0 | 0 | 0 | 201.106,00 | 0 | 0 | 0 | 0 | 0 | 201.106,00 |
| 2015 15 932A 130015 | INDEMNIZACIÓN POR SENTENCIA. | 0 | 0 | 0 | 2.000,00 | 0 | 0 | 0 | 0 | 0 | 2.000,00 |
| 2015 15 932A 130016 | COMPLEMENTO PRODUCTIVIDAD OBJETIVOS. | 0 | 0 | 0 | 1.467.988,00 | 350.000,00 | 0 | 0 | 0 | 0 | 1.117.988,00 |
| 2015 15 932A 130018 | COMPLEMENTOS DE PUESTO DE TRABAJO. | 0 | 0 | 0 | 793.940,00 | 0 | 0 | 0 | 0 | 0 | 793.940,00 |
| 2015 15 932A 130019 | RETRIB.DE CARACTER PERSONAL Y OTRAS. | 0 | 0 | 0 | 4.838.599,00 | 20.000,00 | 0 | 0 | 0 | 0 | 4.818.599,00 |
| 2015 15 932A 13100 | RETRIBUCIONES BÁSICAS. | 0 | 0 | 0 | 30.000,00 | 0 | 0 | 0 | 0 | 0 | 30.000,00 |
| 2015 15 932A 13101 | OTRAS REMUNERACIONES | 0 | 0 | 0 | 80.000,00 | 0 | 0 | 0 | 0 | 0 | 80.000,00 |
| 2015 15 932A 13200 | RETR.ESPECIE PERS.LAB.CASA-VIVIENDA. | 0 | 0 | 0 | 3.100,00 | 0 | 0 | 0 | 0 | 0 | 3.100,00 |
| 2015 15 932A 13209 | RETR. ESPECIE PERS. LAB.OTRAS. | 0 | 0 | 0 | 2.000,00 | 0 | 0 | 0 | 0 | 0 | 2.000,00 |
| 2015 15 932A 137 | PLANES DE PENSIONES LABORALES. | 0 | 0 | 0 | 1.000,00 | 0 | 0 | 0 | 0 | 0 | 1.000,00 |
| 2015 15 932A 15000 | PRODUCTIVIDAD ALTOS CARGOS | 0 | 0 | 0 | 350.123,00 | 0 | 0 | 0 | 0 | 0 | 350.123,00 |
| 2015 15 932A 15001 | PRODUCTIVIDAD BAREMADA INSPECCION. | 0 | 0 | 0 | 29.271.085,00 | 1.171.000,00 | 0 | 0 | 0 | 0 | 28.100.085,00 |
| 2015 15 932A 15002 | PRODUCTIVIDAD BAREMADA INFORMATICA | 0 | 0 | 0 | 190.745,00 | 133.000,00 | 0 | 0 | 0 | 0 | 57.745,00 |
| 2015 15 932A 150030 | PRODUCTIVIDAD MEJOR DESEMPEÑO. | 0 | 0 | 0 | 72.777.243,00 | 124.343.348,00 | 0 | 0 | 0 | 80.147.243,00 | 28.581.138,00 |
| 2015 15 932A 150031 | PRODUCTIVIDAD MAYOR HORARIO. | 0 | 0 | 0 | 7.606.192,00 | 0 | 0 | 0 | 0 | 0 | 7.606.192,00 |
| 2015 15 932A 15004 | PRODUCTIVIDAD POR OBJETIVOS. | 0 | 0 | 0 | 8.234.118,00 | 115.000,00 | 0 | 0 | 0 | 0 | 8.119.118,00 |
| 2015 15 932A 15005 | PRODUCTIVIDAD AGENTES TRIBUTARIOS. | 0 | 0 | 0 | 7.462.842,00 | 130.000,00 | 0 | 0 | 0 | 0 | 7.332.842,00 |
| 2015 15 932A 15100 | GRATIFICACIONES. | 0 | 0 | 0 | 0 | 1.180.000,00 | 0 | 0 | 0 | 0 | -1.180.000,00 |
| 2015 15 932A 16000 | SEGURIDAD SOCIAL | 0 | 0 | 0 | 350.000,00 | 0 | 0 | 0 | 0 | 0 | 350.000,00 |
| 2015 15 932A 16200 | FORMACIÓN Y PERFECCIONAM. PERSONAL | 0 | 0 | 0 | 108.706,92 | 108.706,92 | 0 | 0 | 0 | 50.000,00 | 50.000,00 |
| 2015 15 932A 16209 | OTROS. | 0 | 0 | 0 | 1.803,48 | 1.803,48 | 0 | 0 | 0 | 0 | 0 |
| 2015 15 932A 202000 | RENTA. | 0 | 0 | 0 | 6.275.682,62 | 7.114.215,55 | 0 | 0 | 1.071.130,00 | 6.029.348,35 | 4.119.685,42 |
| 2015 15 932A 202001 | OTROS GASTOS ASIMILABLES | 0 | 0 | 0 | 463.233,15 | 27.284,12 | 0 | 0 | 0 | 0 | 435.949,03 |
| 2015 15 932A 20201 | GARAJES. | 0 | 0 | 0 | 168.067,27 | 16.404,77 | 0 | 0 | 0 | 0 | 151.662,50 |
| 2015 15 932A 20300 | INSTALACIONES. | 0 | 0 | 0 | 25.920,32 | 24.069,54 | 0 | 0 | 0 | 0 | 1.850,78 |
| 2015 15 932A 20301 | MAQUINARIA | 0 | 0 | 0 | 58.335,37 | 24.070,80 | 0 | 0 | 0 | 0 | 34.264,57 |
| 2015 15 932A 20302 | UTILLAJE | 0 | 0 | 0 | 105 | 0 | 0 | 0 | 0 | 0 | 105 |
| 2015 15 932A 204 | ARRENDAMIENTO DE MATERIAL DE TRANSP. | 0 | 0 | 0 | 433 | 125 | 0 | 0 | 0 | 0 | 308 |
| 2015 15 932A 205 | MOBILIARIO Y ENSERES | 0 | 0 | 0 | 2.071,52 | 0 | 0 | 0 | 0 | 0 | 2.071,52 |
| 2015 15 932A 20600 | EQUIPOS INFORMATICOS | 0 | 0 | 0 | 5.424.363,22 | 4.130.984,17 | 0 | 0 | 0 | 2.325.020,00 | 3.618.399,05 |

AGENCIA ESTATAL DE ADMINISTRACIÓN TRIBUTARIA - 2015 - Cuentas Anuales - Euros

F.23.1.1.a) Información Presupuestaria. Presupuesto corriente. Gastos: Modificaciones de crédito

| PARTIDA PRESUPUESTARIA | DESCRIPCIÓN | CRÉDITOS EXTRAORDINARIOS | SUPLEMENTOS DE CRÉDITO | AMPLIACIONES DE CRÉDITO | TRANSFERENCIAS DE CRÉDITO | | INCORPORACIONES DE REMANENTES DE CRÉDITO | CRÉDITOS GENERADOS POR INGRESOS | BAJAS POR ANULACIÓN Y RECTIFICACIÓN | OTRAS MODIFICACIONES | TOTAL MODIFICACIONES |
|------------------------|--------------------------------------|--------------------------|------------------------|-------------------------|---------------------------|---------------|--|---------------------------------|-------------------------------------|----------------------|----------------------|
| | | | | | POSITIVAS | NEGATIVAS | | | | | |
| 2015 15 932A 209 | CANONES. | 0 | 0 | 0 | 29.845,00 | 16.309,86 | 0 | 0 | 0 | 0 | 13.535,14 |
| 2015 15 932A 212000 | GESTION CENTRALIZADA | 0 | 0 | 0 | 4.295,20 | 10.368.042,51 | 0 | 0 | 0 | 0 | -10.363.747,31 |
| 2015 15 932A 212001 | GESTION DESCENTRALIZADA. | 0 | 0 | 0 | 6.442.094,30 | 672.846,68 | 0 | 0 | 0 | 0 | 5.769.247,62 |
| 2015 15 932A 212010 | GESTION CENTRALIZADA | 0 | 0 | 0 | 162.000,00 | 0 | 0 | 0 | 0 | 0 | 162.000,00 |
| 2015 15 932A 212011 | GESTION DESCENTRALIZADA. | 0 | 0 | 0 | 3.573.852,90 | 1.265.414,31 | 0 | 0 | 0 | 0 | 2.308.438,59 |
| 2015 15 932A 212020 | GESTION CENTRALIZADA | 0 | 0 | 0 | 20.000,00 | 0 | 0 | 0 | 0 | 0 | 20.000,00 |
| 2015 15 932A 212021 | GESTION DESCENTRALIZADA. | 0 | 0 | 0 | 2.381.731,69 | 937.443,54 | 0 | 0 | 0 | 0 | 1.444.288,15 |
| 2015 15 932A 21300 | INSTALACIONES. | 0 | 0 | 0 | 120.969,60 | 381.114,79 | 0 | 0 | 0 | 0 | -260.145,19 |
| 2015 15 932A 21301 | MAQUINARIA | 0 | 0 | 0 | 32.542,22 | 3.054,49 | 0 | 0 | 0 | 0 | 29.487,73 |
| 2015 15 932A 21302 | UTILLAJE | 0 | 0 | 0 | 90.001,83 | 2.321,84 | 0 | 0 | 0 | 0 | 87.679,99 |
| 2015 15 932A 214 | ELEMENTOS DE TRANSPORTE. | 0 | 0 | 0 | 8.082.495,92 | 7.829.407,16 | 0 | 0 | 0 | 2.505.300,00 | 2.758.388,76 |
| 2015 15 932A 21500 | REPAR.MANTEN.Y CONSERV.REPROGR | 0 | 0 | 0 | 224.644,08 | 23.063,77 | 0 | 0 | 0 | 0 | 201.580,31 |
| 2015 15 932A 21501 | REPAR. MANT.Y CONSER DE RESTO MOBIL. | 0 | 0 | 0 | 406.102,82 | 80.358,80 | 0 | 0 | 0 | 0 | 325.744,02 |
| 2015 15 932A 21600 | EQUIPOS INFORMATICOS | 0 | 0 | 0 | 200.000,00 | 3.053.600,00 | 0 | 0 | 0 | 2.153.600,00 | -700.000,00 |
| 2015 15 932A 21601 | OFIMATICA. | 0 | 0 | 0 | 763.400,00 | 0 | 0 | 0 | 0 | 0 | 763.400,00 |
| 2015 15 932A 21602 | GRANDES EQUIPOS DE IMPRESION CIE | 0 | 0 | 0 | 1.190.200,00 | 127.200,00 | 0 | 0 | 0 | 0 | 1.063.000,00 |
| 2015 15 932A 219 | OTRO INMOVILIZADO MATERIAL | 0 | 0 | 0 | 211,7 | 0 | 0 | 0 | 0 | 0 | 211,7 |
| 2015 15 932A 220000 | CONSUMIBLE DE OFICINA. | 0 | 0 | 0 | 731.519,43 | 5.033.738,73 | 0 | 0 | 0 | 0 | -4.302.219,30 |
| 2015 15 932A 22001 | PRENSA, REVISTAS Y OTROS LIBROS. | 0 | 0 | 0 | 514.858,12 | 288.268,88 | 0 | 0 | 0 | 0 | 226.589,24 |
| 2015 15 932A 220020 | TONER. | 0 | 0 | 0 | 866.046,95 | 3.679.546,72 | 0 | 0 | 0 | 0 | -2.813.499,77 |
| 2015 15 932A 220021 | TONER CAMPAÑAS E IMPRESOS TRIBUTARI. | 0 | 0 | 0 | 500.000,00 | 500.000,00 | 0 | 0 | 0 | 0 | 0 |
| 2015 15 932A 220022 | OTRO | 0 | 0 | 0 | 372.435,24 | 144.741,52 | 0 | 0 | 0 | 0 | 227.693,72 |
| 2015 15 932A 220030 | DE MATERIAL DE OFICINA | 0 | 0 | 0 | 162.431,22 | 1.439.917,52 | 0 | 0 | 0 | 0 | -1.277.486,30 |
| 2015 15 932A 220031 | INFORMATICOS | 0 | 0 | 0 | 3.229.522,75 | 456.000,00 | 0 | 0 | 0 | 0 | 2.773.522,75 |
| 2015 15 932A 220032 | OTROS. | 0 | 0 | 0 | 797.131,73 | 227.742,91 | 0 | 0 | 0 | 0 | 569.388,82 |
| 2015 15 932A 22100 | ENERGÍA ELÉCTRICA. | 0 | 0 | 0 | 4.560.443,61 | 430.761,32 | 0 | 0 | 0 | 0 | 4.129.682,29 |
| 2015 15 932A 22101 | SUMINISTROS DE AGUA. | 0 | 0 | 0 | 523.062,55 | 464.999,40 | 0 | 0 | 0 | 0 | 58.063,15 |
| 2015 15 932A 22102 | SUMINISTROS DE GAS | 0 | 0 | 0 | 21.703,72 | 71.376,63 | 0 | 0 | 0 | 0 | -49.672,91 |
| 2015 15 932A 221030 | CALEFACCION. | 0 | 0 | 0 | 609.195,19 | 3.755.154,98 | 0 | 0 | 0 | 0 | -3.145.959,79 |
| 2015 15 932A 221031 | COMBUSTIBLES PARA VEHICULOSAUTOM | 0 | 0 | 0 | 893.814,90 | 562,98 | 0 | 0 | 0 | 0 | 893.251,92 |
| 2015 15 932A 221032 | COMBUSTIBLE PARA EMBARCACIONES | 0 | 0 | 0 | 4.617.907,13 | 963.844,77 | 0 | 0 | 0 | 0 | 3.654.062,36 |
| 2015 15 932A 221033 | COMBUSTIBLE PARA AERONAVES | 0 | 0 | 0 | 516.000,00 | 134.284,52 | 0 | 0 | 0 | 0 | 381.715,48 |
| 2015 15 932A 22104 | VESTUARIO. | 0 | 0 | 0 | 257.330,08 | 34.516,81 | 0 | 0 | 0 | 0 | 222.813,27 |

AGENCIA ESTATAL DE ADMINISTRACIÓN TRIBUTARIA - 2015 - Cuentas Anuales - Euros

F.23.1.1.a) Información Presupuestaria. Presupuesto corriente. Gastos: Modificaciones de crédito

| PARTIDA PRESUPUESTARIA | DESCRIPCIÓN | CRÉDITOS EXTRAORDINARIOS | SUPLEMENTOS DE CRÉDITO | AMPLIACIONES DE CRÉDITO | TRANSFERENCIAS DE CRÉDITO | | INCORPORACIONES DE REMANENTES DE CRÉDITO | CRÉDITOS GENERADOS POR INGRESOS | BAJAS POR ANULACIÓN Y RECTIFICACIÓN | OTRAS MODIFICACIONES | TOTAL MODIFICACIONES |
|------------------------|--------------------------------------|--------------------------|------------------------|-------------------------|---------------------------|---------------|--|---------------------------------|-------------------------------------|----------------------|----------------------|
| | | | | | POSITIVAS | NEGATIVAS | | | | | |
| 2015 15 932A 22105 | PRODUCTOS ALIMENTICIOS | 0 | 0 | 0 | 39.494,51 | 39.443,49 | 0 | 0 | 0 | 0 | 51,02 |
| 2015 15 932A 22106 | PRODUCTOS FARMACEUTICOS. | 0 | 0 | 0 | 6.548,43 | 31.484,15 | 0 | 0 | 0 | 0 | -24.935,72 |
| 2015 15 932A 22109 | LABORES FABRICA NAC MONEDA Y TIMBRE. | 0 | 0 | 0 | 7.914.960,00 | 7.914.960,00 | 0 | 0 | 0 | 7.914.960,00 | 7.914.960,00 |
| 2015 15 932A 22111 | REPUESTOS MAQU. UTIL. Y ELTOS. TR | 0 | 0 | 0 | 771.843,76 | 516.527,41 | 0 | 0 | 0 | 0 | 255.316,35 |
| 2015 15 932A 22112 | MATERIAL ELECTRO. ELECTRI.Y COMUNIC. | 0 | 0 | 0 | 381.135,92 | 434.529,15 | 0 | 0 | 0 | 0 | -53.393,23 |
| 2015 15 932A 221990 | CAMPAÑAS E IMPRESOS TRIBUTARIOS. | 0 | 0 | 0 | 971.067,58 | 4.590.810,00 | 0 | 0 | 208.951,48 | 0 | -3.828.693,90 |
| 2015 15 932A 221991 | GASTOS DE COMUNIDAD DE EDIFICIOS | 0 | 0 | 0 | 514.981,75 | 47.194,18 | 0 | 0 | 0 | 0 | 467.787,57 |
| 2015 15 932A 221992 | MATERIAL DE LABORATORIO. | 0 | 0 | 0 | 364.599,34 | 13.590,63 | 0 | 0 | 0 | 0 | 351.008,71 |
| 2015 15 932A 221993 | SUMINISTROS VARIOS | 0 | 0 | 0 | 1.053.059,21 | 243.507,91 | 0 | 0 | 0 | 0 | 809.551,30 |
| 2015 15 932A 221994 | RECINTOS ADUAN. EN PUERTOS Y A AERO. | 0 | 0 | 0 | 260.311,14 | 11.511,59 | 0 | 0 | 0 | 0 | 248.799,55 |
| 2015 15 932A 22200 | SERVICIO DE TELECOMUNICACIONES | 0 | 0 | 0 | 1.221.942,97 | 2.758.510,58 | 0 | 0 | 0 | 0 | -1.536.567,61 |
| 2015 15 932A 22201 | POSTALES | 0 | 0 | 0 | 37.522.336,33 | 42.604.957,73 | 0 | 0 | 0 | 27.240.000,00 | 22.157.378,60 |
| 2015 15 932A 22299 | OTRAS COMUNICACIONES | 0 | 0 | 0 | 305.137,95 | 311.169,21 | 0 | 0 | 0 | 0 | -6.031,26 |
| 2015 15 932A 22300 | PARQUE MOVIL | 0 | 0 | 0 | 400 | 695.324,39 | 0 | 0 | 0 | 0 | -694.924,39 |
| 2015 15 932A 22301 | RESTO TRANSPORTES. | 0 | 0 | 0 | 380.961,31 | 101.917,38 | 0 | 0 | 0 | 0 | 279.043,93 |
| 2015 15 932A 22302 | MUDANZAS | 0 | 0 | 0 | 373.907,58 | 274.332,80 | 0 | 0 | 0 | 0 | 99.574,78 |
| 2015 15 932A 22401 | PRIMAS DE SEGUROS DE ELEM TRANSPORT. | 0 | 0 | 0 | 500 | 446.584,29 | 0 | 0 | 0 | 0 | -446.084,29 |
| 2015 15 932A 22499 | OTRAS PRIMAS DE SEGUROS. | 0 | 0 | 0 | 292.060,49 | 20.536,55 | 0 | 0 | 0 | 0 | 271.523,94 |
| 2015 15 932A 22500 | TRIBUTOS ESTATALES. | 0 | 0 | 0 | 53.613,67 | 28.130,62 | 0 | 0 | 0 | 0 | 25.483,05 |
| 2015 15 932A 22501 | TRIBUTOS AUTONÓMICOS. | 0 | 0 | 0 | 64.206,06 | 32.384,16 | 0 | 0 | 0 | 0 | 31.821,90 |
| 2015 15 932A 225020 | I.B.I. | 0 | 0 | 0 | 9.740.072,09 | 9.099.245,80 | 0 | 0 | 0 | 0 | 640.826,29 |
| 2015 15 932A 225021 | OTROS TRIBUTOS LOCALES | 0 | 0 | 0 | 703.180,19 | 303.149,13 | 0 | 0 | 0 | 0 | 400.031,06 |
| 2015 15 932A 22601 | ATENCIONES PROTOCOLARIAS Y REPRESEN. | 0 | 0 | 0 | 293,6 | 293,6 | 0 | 0 | 0 | 0 | 0 |
| 2015 15 932A 226020 | CAMPAÑAS INSTITUCIONALES | 0 | 0 | 0 | 11.161.717,00 | 11.312.643,10 | 0 | 0 | 1.228.870,00 | 7.315.660,00 | 5.935.863,90 |
| 2015 15 932A 226021 | PUBLICIDAD EN BOLETINES OFIC. Y OTR. | 0 | 0 | 0 | 272.837,04 | 124.741,15 | 0 | 0 | 0 | 0 | 148.095,89 |
| 2015 15 932A 226030 | DER. LITIGIOS.INDEMNIZ.EMBARGOS ETC. | 0 | 0 | 0 | 6.828.216,46 | 5.784.550,04 | 0 | 0 | 0 | 0 | 1.043.666,42 |
| 2015 15 932A 226031 | COSTE ACCESO REGIST.PCOS. CONV. 08 | 0 | 0 | 0 | 3.886,00 | 3.017,00 | 0 | 0 | 0 | 0 | 869 |
| 2015 15 932A 22606 | REUNIONES Y CONFERENCIAS | 0 | 0 | 0 | 114.313,02 | 14.021,24 | 0 | 0 | 0 | 0 | 100.291,78 |
| 2015 15 932A 22607 | OPOSICIONES Y PRUEBAS SELECTIVAS | 0 | 0 | 0 | 105.634,90 | 0 | 0 | 0 | 0 | 0 | 105.634,90 |
| 2015 15 932A 226990 | GASTOS COOPERACION OTRAS ADMONES | 0 | 0 | 0 | 130.650,00 | 242.902,88 | 0 | 0 | 0 | 0 | -112.252,88 |
| 2015 15 932A 226992 | VARIOS | 0 | 0 | 0 | 175.933,87 | 58.469,72 | 0 | 0 | 0 | 0 | 117.464,15 |
| 2015 15 932A 226993 | SERVICIOS BANCARIOS Y SIMILARES. | 0 | 0 | 0 | 6.378,15 | 244,44 | 0 | 0 | 0 | 0 | 6.133,71 |
| 2015 15 932A 226994 | GASTOS EXTRAORDINARIOS | 0 | 0 | 0 | 4.261.938,48 | 4.260.600,00 | 0 | 0 | 0 | 0 | 1.338,48 |

AGENCIA ESTATAL DE ADMINISTRACIÓN TRIBUTARIA - 2015 - Cuentas Anuales - Euros

F.23.1.1.a) Información Presupuestaria. Presupuesto corriente. Gastos: Modificaciones de crédito

| PARTIDA PRESUPUESTARIA | DESCRIPCIÓN | CRÉDITOS EXTRAORDINARIOS | SUPLEMENTOS DE CRÉDITO | AMPLIACIONES DE CRÉDITO | TRANSFERENCIAS DE CRÉDITO | | INCORPORACIONES DE REMANENTES DE CRÉDITO | CRÉDITOS GENERADOS POR INGRESOS | BAJAS POR ANULACIÓN Y RECTIFICACIÓN | OTRAS MODIFICACIONES | TOTAL MODIFICACIONES |
|------------------------|--------------------------------------|--------------------------|------------------------|-------------------------|---------------------------|---------------|--|---------------------------------|-------------------------------------|----------------------|----------------------|
| | | | | | POSITIVAS | NEGATIVAS | | | | | |
| 2015 15 932A 227000 | EDIFICIOS. | 0 | 0 | 0 | 1.730.214,16 | 1.881.061,99 | 0 | 0 | 5.435,40 | 1.200.000,00 | 1.043.716,77 |
| 2015 15 932A 227001 | BARCOS | 0 | 0 | 0 | 240.147,24 | 17.011,03 | 0 | 0 | 0 | 0 | 223.136,21 |
| 2015 15 932A 227010 | EDIFICIOS. | 0 | 0 | 0 | 6.187.831,87 | 5.703.503,05 | 0 | 0 | 2.901.420,57 | 3.915.709,12 | 1.498.617,37 |
| 2015 15 932A 227011 | BARCOS | 0 | 0 | 0 | 2.975.691,69 | 142.400,81 | 0 | 0 | 0 | 0 | 2.833.290,88 |
| 2015 15 932A 22702 | VALORACIONES Y PERITAJES | 0 | 0 | 0 | 619.958,41 | 424.036,45 | 0 | 0 | 0 | 0 | 195.921,96 |
| 2015 15 932A 22704 | CUSTODIA, DEPÓSITO Y ALMACENAJE. | 0 | 0 | 0 | 1.081.339,74 | 627.513,91 | 0 | 0 | 0 | 0 | 453.825,83 |
| 2015 15 932A 227060 | ESTUDIOS Y TRABAJOS TEC.INMUEBLES. | 0 | 0 | 0 | 30.226,73 | 22.436.647,11 | 0 | 0 | 0 | 5.059.737,11 | -17.346.683,27 |
| 2015 15 932A 227061 | ESTUDIOS Y TRABAJOS TEC.EQUIPAMIENT. | 0 | 0 | 0 | 1.245.400,00 | 110.000,00 | 0 | 0 | 0 | 0 | 1.135.400,00 |
| 2015 15 932A 227062 | ESTUDIOS Y TRABAJOS TEC.INFORMATICA. | 0 | 0 | 0 | 23.765.714,70 | 3.161.765,97 | 0 | 0 | 0 | 2.771.765,97 | 23.375.714,70 |
| 2015 15 932A 227063 | RESTO DE ESTUDIOS Y TRABAJOS TECNIC. | 0 | 0 | 0 | 23.367,57 | 2.778,53 | 0 | 0 | 0 | 0 | 20.589,04 |
| 2015 15 932A 227990 | OPERACIONES TECNICAS DE VUELO. | 0 | 0 | 0 | 0 | 16.860.832,00 | 0 | 0 | 0 | 0 | -16.860.832,00 |
| 2015 15 932A 227991 | ASISTENCIA CAMPAÑAS DE RENTA | 0 | 0 | 0 | 14.081.935,00 | 332.921,62 | 0 | 0 | 0 | 0 | 13.749.013,38 |
| 2015 15 932A 227992 | VARIOS | 0 | 0 | 0 | 20.646.305,39 | 17.816.230,86 | 0 | 0 | 0 | 0 | 2.830.074,53 |
| 2015 15 932A 227993 | SERVICIOS MEDICOS. | 0 | 0 | 0 | 504.246,27 | 42.453,62 | 0 | 0 | 0 | 0 | 461.792,65 |
| 2015 15 932A 23001 | DIETAS FORMACION | 0 | 0 | 0 | 683.424,20 | 2.344.156,27 | 0 | 0 | 0 | 63.000,00 | -1.597.732,07 |
| 2015 15 932A 23002 | DIETAS DEL PERSONAL SINDICAL | 0 | 0 | 0 | 143.000,00 | 1.000,00 | 0 | 0 | 0 | 0 | 142.000,00 |
| 2015 15 932A 23003 | DIETAS CONVOCATORIA EXTERNA. | 0 | 0 | 0 | 314.458,03 | 74.460,40 | 0 | 0 | 0 | 0 | 239.997,63 |
| 2015 15 932A 23004 | DIETAS MIEMBROS DE TRIBUNALES. | 0 | 0 | 0 | 13.100,00 | 0 | 0 | 0 | 0 | 0 | 13.100,00 |
| 2015 15 932A 23005 | DIETAS PART.PRUEBAS PROM INTERNA | 0 | 0 | 0 | 6.300,00 | 0 | 0 | 0 | 0 | 0 | 6.300,00 |
| 2015 15 932A 23009 | DIETAS OPERATIVAS. | 0 | 0 | 0 | 1.978.947,98 | 78.002,27 | 0 | 0 | 0 | 0 | 1.900.945,71 |
| 2015 15 932A 23101 | GASTOS DE LOCOMOCION DE FORMACION. | 0 | 0 | 0 | 942.058,60 | 4.563.418,92 | 0 | 0 | 0 | 100.000,00 | -3.521.360,32 |
| 2015 15 932A 23102 | GASTOS DE LOCOMOC PERSONAL SINDICAL. | 0 | 0 | 0 | 270.000,00 | 65.000,00 | 0 | 0 | 0 | 0 | 205.000,00 |
| 2015 15 932A 23103 | GASTOS LOCOMOC DE CONVOCAT EXTERNAS. | 0 | 0 | 0 | 363.570,67 | 87.247,41 | 0 | 0 | 0 | 0 | 276.323,26 |
| 2015 15 932A 23104 | LOCOMOCION MIEMBROS TRIBUNALES | 0 | 0 | 0 | 15.000,00 | 0 | 0 | 0 | 0 | 0 | 15.000,00 |
| 2015 15 932A 23105 | LOCOM. PART.PRUEBAS PROM INTERNA | 0 | 0 | 0 | 5.820,00 | 0 | 0 | 0 | 0 | 0 | 5.820,00 |
| 2015 15 932A 23109 | GASTOS DE LOCOMOCION OPERATIVAS. | 0 | 0 | 0 | 3.767.694,97 | 296.371,52 | 0 | 0 | 0 | 0 | 3.471.323,45 |
| 2015 15 932A 232 | TRASLADOS. | 0 | 0 | 0 | 111.476,18 | 74.652,86 | 0 | 0 | 0 | 0 | 36.823,32 |
| 2015 15 932A 23301 | TRIBUNALES Y OTROS | 0 | 0 | 0 | 102.666,33 | 842.116,33 | 0 | 0 | 0 | 0 | -739.450,00 |
| 2015 15 932A 23302 | FORMACION. | 0 | 0 | 0 | 957.695,00 | 0 | 0 | 0 | 0 | 92.080,64 | 1.049.775,64 |
| 2015 15 932A 24000 | PUBLICACIONES OFICIALES. | 0 | 0 | 0 | 0 | 92.054,24 | 0 | 0 | 0 | 0 | -92.054,24 |
| 2015 15 932A 310000 | INTERESES PROVEED.DE INMOVILIZADO. | 0 | 0 | 0 | 0 | 100 | 0 | 0 | 0 | 0 | -100 |
| 2015 15 932A 310010 | PRESTAMOS A CORTO PLAZO. | 0 | 0 | 0 | 100 | 100 | 0 | 0 | 0 | 0 | 0 |
| 2015 15 932A 35999 | OTROS. | 0 | 0 | 0 | 100 | 0 | 0 | 0 | 0 | 0 | 100 |

AGENCIA ESTATAL DE ADMINISTRACIÓN TRIBUTARIA - 2015 - Cuentas Anuales - Euros

F.23.1.1.a) Información Presupuestaria. Presupuesto corriente. Gastos: Modificaciones de crédito

| PARTIDA PRESUPUESTARIA | DESCRIPCIÓN | CRÉDITOS EXTRAORDINARIOS | SUPLEMENTOS DE CRÉDITO | AMPLIACIONES DE CRÉDITO | TRANSFERENCIAS DE CRÉDITO | | INCORPORACIONES DE REMANENTES DE CRÉDITO | CRÉDITOS GENERADOS POR INGRESOS | BAJAS POR ANULACIÓN Y RECTIFICACIÓN | OTRAS MODIFICACIONES | TOTAL MODIFICACIONES |
|---------------------------|------------------------------------|-----------------------------|---------------------------|----------------------------|------------------------------|----------------|--|---------------------------------------|---|-------------------------|-------------------------|
| | | | | | POSITIVAS | NEGATIVAS | | | | | |
| 2015 15 932A 48000 | PARA CONCESIÓN DE BECAS. | 0 | 0 | 0 | 600.000,00 | 600.000,00 | 0 | 0 | 0 | 600.000,00 | 600.000,00 |
| 2015 15 932A 63002 | EDIFICIOS Y OTRAS CONSTRUCCIONES | 0 | 0 | 0 | 11.281.685,98 | 52.145.254,93 | 0 | 0 | 0 | 27.654.567,76 | -13.209.001,19 |
| 2015 15 932A 630030 | INSTALACIONES.AREA DE EQUIPAMIENTO | 0 | 0 | 0 | 3.699.346,86 | 1.816.177,33 | 0 | 0 | 0 | 826.350,00 | 2.709.519,53 |
| 2015 15 932A 630031 | MAQUINARIA | 0 | 0 | 0 | 2.241.200,93 | 1.376.343,66 | 0 | 0 | 0 | 0 | 864.857,27 |
| 2015 15 932A 630032 | OTRO UTILLAJE. | 0 | 0 | 0 | 6.430,00 | 0 | 0 | 0 | 0 | 0 | 6.430,00 |
| 2015 15 932A 630033 | INSTALACIONES AREA DE SEGURIDAD. | 0 | 0 | 0 | 1.246.543,70 | 4.090,67 | 0 | 0 | 0 | 0 | 1.242.453,03 |
| 2015 15 932A 63004 | ELEMENTOS DE TRANSPORTE. | 0 | 0 | 0 | 4.068.364,49 | 395.171,79 | 0 | 0 | 0 | 0 | 3.673.192,70 |
| 2015 15 932A 63005 | MOBILIARIO Y ENSERES | 0 | 0 | 0 | 2.224.979,70 | 1.495.470,38 | 0 | 0 | 0 | 0 | 729.509,32 |
| 2015 15 932A 630060 | EQUIPOS INFORMATICOS | 0 | 0 | 0 | 17.436.856,62 | 450.000,00 | 0 | 0 | 0 | 0 | 16.986.856,62 |
| 2015 15 932A 630061 | OFIMATICA. | 0 | 0 | 0 | 12.828.170,00 | 86.151,00 | 0 | 0 | 0 | 0 | 12.742.019,00 |
| 2015 15 932A 630070 | SOFTWARE EQUIPOS INFORMATICOS. | 0 | 0 | 0 | 2.496.912,02 | 10.000,00 | 0 | 0 | 0 | 0 | 2.486.912,02 |
| 2015 15 932A 630071 | SOFTWARE OFIMATICA | 0 | 0 | 0 | 242.151,00 | 0 | 0 | 0 | 0 | 0 | 242.151,00 |
| 2015 15 932A 63009 | OTRO INMOVILIZADO MATERIAL | 0 | 0 | 0 | 6.200,00 | 181,54 | 0 | 0 | 0 | 0 | 6.018,46 |
| TOTAL | | 0 | 0 | 0 | 689.975.470,74 | 689.975.470,74 | 0 | 0 | 5.415.807,45 | 390.761.962,11 | 385.346.154,66 |

AGENCIA ESTATAL DE ADMINISTRACIÓN TRIBUTARIA - 2015 - Cuentas Anuales - Euros

F.23.1.1.b) Información Presupuestaria. Presupuesto corriente. Gastos: Remanentes de crédito

| PARTIDA PRESUPUESTARIA | DESCRIPCIÓN | REMANENTES COMPROMETIDOS | REMANENTES NO COMPROMETIDOS | TOTAL |
|------------------------|--------------------------------------|--------------------------|-----------------------------|-----------|
| 2015 15 932A 10000 | RETRIBUCIONES BÁSICAS. | 0 | 0,54 | 0,54 |
| 2015 15 932A 10001 | RETRIBUCIONES COMPLEMENTARIAS. | 0 | 2,2 | 2,2 |
| 2015 15 932A 12000 | SUELDO SG A1(L7/2007) Y G A(OT LEY). | 0 | 8.134,93 | 8.134,93 |
| 2015 15 932A 12001 | SUELDO SG A2(L7/2007) Y G B(OT LEY). | 0 | 15.081,00 | 15.081,00 |
| 2015 15 932A 12002 | SUELDO SG C1(L7/2007) Y G C(OT LEY). | 0 | 18.896,50 | 18.896,50 |
| 2015 15 932A 12003 | SUELDO SG C2(L7/2007) Y G D(OT LEY). | 0 | 17.793,71 | 17.793,71 |
| 2015 15 932A 12004 | S. PERS.AGRUP.PROF.(L7/2007) Y G E | 0 | 6.977,02 | 6.977,02 |
| 2015 15 932A 120050 | TRIENIOS SG A1(L7/2007) Y G A(OT L). | 0 | 19.139,67 | 19.139,67 |
| 2015 15 932A 120051 | TRIENIO SG A2(LEY7/2007) Y G B(OT L. | 0 | 3.939,55 | 3.939,55 |
| 2015 15 932A 120052 | TRIENIO SG C1(L7/2007) Y G C(OT LEY. | 0 | 2.135,96 | 2.135,96 |
| 2015 15 932A 120053 | TRIENIO SG C2(L7/2007) Y G D(OT LEY. | 0 | 8.046,26 | 8.046,26 |
| 2015 15 932A 120054 | TRIE. PER. AGRU. PROF.(L7/2007) Y E. | 0 | 4.136,21 | 4.136,21 |
| 2015 15 932A 12006 | OTRAS RETRIB. BASICAS (PAGAS EXTRAS. | 0 | 5.755,12 | 5.755,12 |
| 2015 15 932A 12100 | COMPLEMENTO DE DESTINO | 0 | 17.648,77 | 17.648,77 |
| 2015 15 932A 12101 | COMPLEMENTO ESPECÍFICO | 0 | 36.219,06 | 36.219,06 |
| 2015 15 932A 12102 | INDEMNIZACIÓN POR RESIDENCIA | 0 | 8.127,18 | 8.127,18 |
| 2015 15 932A 12103 | OTROS COMPLEMENTOS | 0 | 3.381,97 | 3.381,97 |
| 2015 15 932A 12104 | INDEMNIZACIÓN POR SENTENCIA. | 0 | 31.992,26 | 31.992,26 |
| 2015 15 932A 12200 | CASA, VIVIENDA | 0 | 32.126,45 | 32.126,45 |
| 2015 15 932A 12209 | OTRAS. | 0 | 70,89 | 70,89 |
| 2015 15 932A 12400 | SUELDO SG A1(LEY7/2007) Y G A(OT LE. | 0 | 4.186,13 | 4.186,13 |
| 2015 15 932A 12401 | SUELDO SG A2(L7/2007) Y G B(OT L | 0 | 5.361,39 | 5.361,39 |
| 2015 15 932A 12402 | SUELDO SG C1(L7/2007) Y G C (OT LEY. | 0 | 618,98 | 618,98 |
| 2015 15 932A 12405 | PRACTICAS TRIENIOS | 0 | 3.651,10 | 3.651,10 |
| 2015 15 932A 12406 | PRACTICAS PAGAS EXTRAORDINARIAS. | 0 | 21.597,69 | 21.597,69 |
| 2015 15 932A 12407 | PRACTICAS RETR. COMPLEMENTARIAS. | 0 | 4.457,99 | 4.457,99 |
| 2015 15 932A 127 | PLANES DE PENSIONES FUNCIONARIOS | 0 | 808,56 | 808,56 |

AGENCIA ESTATAL DE ADMINISTRACIÓN TRIBUTARIA - 2015 - Cuentas Anuales - Euros

F.23.1.1.b) Información Presupuestaria. Presupuesto corriente. Gastos: Remanentes de crédito

| PARTIDA PRESUPUESTARIA | DESCRIPCIÓN | REMANENTES COMPROMETIDOS | REMANENTES NO COMPROMETIDOS | TOTAL |
|-------------------------------|--------------------------------------|---------------------------------|------------------------------------|--------------|
| 2015 15 932A 130000 | SALAR.BASE,COMPL.ARMON.Y PAGAS EXTR. | 0 | 179.492,32 | 179.492,32 |
| 2015 15 932A 130001 | ANTIGUEDAD | 0 | 173.318,82 | 173.318,82 |
| 2015 15 932A 130010 | PRODUCTIVIDAD PLANES ESPECIALES. | 0 | 9.400,80 | 9.400,80 |
| 2015 15 932A 130011 | HORAS EXTRAORDIN.PERSONAL LABORAL. | 0 | 73.105,70 | 73.105,70 |
| 2015 15 932A 130012 | COMPLEMENTO PRODUCTIVIDAD RECAUDAC | 0 | 329.400,08 | 329.400,08 |
| 2015 15 932A 130013 | COMPL.PRODUC.CAMPAñ.AUTOLIJU.IMPUES. | 0 | 73.976,37 | 73.976,37 |
| 2015 15 932A 130014 | PRODUCTIVIDAD PERSONAL FUERA DE CON. | 0 | 48.957,50 | 48.957,50 |
| 2015 15 932A 130015 | INDEMNIZACIÓN POR SENTENCIA. | 0 | 1.795,00 | 1.795,00 |
| 2015 15 932A 130016 | COMPLEMENTO PRODUCTIVIDAD OBJETIVOS. | 0 | 12.633,93 | 12.633,93 |
| 2015 15 932A 130018 | COMPLEMENTOS DE PUESTO DE TRABAJO. | 0 | 23.889,03 | 23.889,03 |
| 2015 15 932A 130019 | RETRIB.DE CARACTER PERSONAL Y OTRAS. | 0 | 215.562,86 | 215.562,86 |
| 2015 15 932A 13100 | RETRIBUCIONES BÁSICAS. | 0 | 30.000,00 | 30.000,00 |
| 2015 15 932A 13101 | OTRAS REMUNERACIONES | 0 | 61.081,80 | 61.081,80 |
| 2015 15 932A 13200 | RETR.ESPECIE PERS.LAB.CASA-VIVIENDA. | 0 | 753,35 | 753,35 |
| 2015 15 932A 13209 | RETR. ESPECIE PERS. LAB.OTRAS. | 0 | 1.265,07 | 1.265,07 |
| 2015 15 932A 137 | PLANES DE PENSIONES LABORALES. | 0 | 656,7 | 656,7 |
| 2015 15 932A 15000 | PRODUCTIVIDAD ALTOS CARGOS | 0 | 113,04 | 113,04 |
| 2015 15 932A 15001 | PRODUCTIVIDAD BAREMADA INSPECCION. | 0 | 17.147,03 | 17.147,03 |
| 2015 15 932A 15002 | PRODUCTIVIDAD BAREMADA INFORMATICA | 0 | 1.722,07 | 1.722,07 |
| 2015 15 932A 150030 | PRODUCTIVIDAD MEJOR DESEMPEÑO. | 0 | 5.418,15 | 5.418,15 |
| 2015 15 932A 150031 | PRODUCTIVIDAD MAYOR HORARIO. | 0 | 909 | 909 |
| 2015 15 932A 15004 | PRODUCTIVIDAD POR OBJETIVOS. | 0 | 472,21 | 472,21 |
| 2015 15 932A 15005 | PRODUCTIVIDAD AGENTES TRIBUTARIOS. | 0 | 1.025,30 | 1.025,30 |
| 2015 15 932A 15100 | GRATIFICACIONES. | 0 | 181.306,29 | 181.306,29 |
| 2015 15 932A 16000 | SEGURIDAD SOCIAL | 0 | 218.246,43 | 218.246,43 |
| 2015 15 932A 16200 | FORMACIÓN Y PERFECCIONAM. PERSONAL | 12.272,42 | 186.579,47 | 198.851,89 |
| 2015 15 932A 16204 | ACCIÓN SOCIAL AL PERSONAL. | 0 | 815,8 | 815,8 |

AGENCIA ESTATAL DE ADMINISTRACIÓN TRIBUTARIA - 2015 - Cuentas Anuales - Euros**F.23.1.1.b) Información Presupuestaria. Presupuesto corriente. Gastos: Remanentes de crédito**

| PARTIDA PRESUPUESTARIA | DESCRIPCIÓN | REMANENTES COMPROMETIDOS | REMANENTES NO COMPROMETIDOS | TOTAL |
|-------------------------------|--------------------------------------|---------------------------------|------------------------------------|--------------|
| 2015 15 932A 16205 | SEGUROS. | 0 | 171.090,40 | 171.090,40 |
| 2015 15 932A 16209 | OTROS. | 0 | 18.132,94 | 18.132,94 |
| 2015 15 932A 202000 | RENTA. | 0,01 | 42.563,48 | 42.563,49 |
| 2015 15 932A 202001 | OTROS GASTOS ASIMILABLES | 0 | 11.888,43 | 11.888,43 |
| 2015 15 932A 20201 | GARAJES. | 0 | 1.202,85 | 1.202,85 |
| 2015 15 932A 20300 | INSTALACIONES. | 0 | 169,44 | 169,44 |
| 2015 15 932A 20301 | MAQUINARIA | 0 | 0,13 | 0,13 |
| 2015 15 932A 20302 | UTILLAJE | 0 | 4,99 | 4,99 |
| 2015 15 932A 20600 | EQUIPOS INFORMATICOS | 0 | 6.809,23 | 6.809,23 |
| 2015 15 932A 209 | CÁNONES. | 0 | 8,08 | 8,08 |
| 2015 15 932A 212000 | GESTION CENTRALIZADA | 0 | 19.387,27 | 19.387,27 |
| 2015 15 932A 212001 | GESTION DESCENTRALIZADA. | 46.671,16 | 421.191,43 | 467.862,59 |
| 2015 15 932A 212010 | GESTION CENTRALIZADA | 2.678,09 | 60.843,48 | 63.521,57 |
| 2015 15 932A 212011 | GESTION DESCENTRALIZADA. | 14.772,89 | 161.676,35 | 176.449,24 |
| 2015 15 932A 212020 | GESTION CENTRALIZADA | 0 | 13.882,24 | 13.882,24 |
| 2015 15 932A 212021 | GESTION DESCENTRALIZADA. | 1.723,77 | 126.284,03 | 128.007,80 |
| 2015 15 932A 21300 | INSTALACIONES. | 0 | 65.666,32 | 65.666,32 |
| 2015 15 932A 21301 | MAQUINARIA | 214,67 | 15.019,58 | 15.234,25 |
| 2015 15 932A 21302 | UTILLAJE | 0 | 5.618,84 | 5.618,84 |
| 2015 15 932A 214 | ELEMENTOS DE TRANSPORTE. | 33.000,00 | 191.042,17 | 224.042,17 |
| 2015 15 932A 21500 | REPAR.MANTEN.Y CONSERV.REPROGR | 73.324,70 | 277.142,53 | 350.467,23 |
| 2015 15 932A 21501 | REPAR. MANT.Y CONSER DE RESTO MOBIL. | 0 | 48.904,44 | 48.904,44 |
| 2015 15 932A 21600 | EQUIPOS INFORMATICOS | 22.415,82 | 154.867,17 | 177.282,99 |
| 2015 15 932A 21601 | OFIMATICA. | 0 | 43.611,17 | 43.611,17 |
| 2015 15 932A 21602 | GRANDES EQUIPOS DE IMPRESION CIE | 0 | 1.356,95 | 1.356,95 |
| 2015 15 932A 220000 | CONSUMIBLE DE OFICINA. | 0 | 44.810,05 | 44.810,05 |
| 2015 15 932A 22001 | PRENSA, REVISTAS Y OTROS LIBROS. | 0 | 18.870,48 | 18.870,48 |

| AGENCIA ESTATAL DE ADMINISTRACIÓN TRIBUTARIA - 2015 - Cuentas Anuales - Euros | | | | |
|---|--------------------------------------|---------------------------------|------------------------------------|--------------|
| F.23.1.1.b) Información Presupuestaria. Presupuesto corriente. Gastos: Remanentes de crédito | | | | |
| PARTIDA PRESUPUESTARIA | DESCRIPCIÓN | REMANENTES COMPROMETIDOS | REMANENTES NO COMPROMETIDOS | TOTAL |
| 2015 15 932A 220020 | TONER. | 0 | 35.374,81 | 35.374,81 |
| 2015 15 932A 220022 | OTRO | 0 | 49.169,97 | 49.169,97 |
| 2015 15 932A 220030 | DE MATERIAL DE OFICINA | 0 | 26.749,37 | 26.749,37 |
| 2015 15 932A 220031 | INFORMATICOS | 0 | 49.729,80 | 49.729,80 |
| 2015 15 932A 220032 | OTROS. | 0 | 45.513,12 | 45.513,12 |
| 2015 15 932A 22100 | ENERGÍA ELÉCTRICA. | 889.333,74 | 803.288,56 | 1.692.622,30 |
| 2015 15 932A 22101 | SUMINISTROS DE AGUA. | 0 | 31.598,12 | 31.598,12 |
| 2015 15 932A 22102 | SUMINISTROS DE GAS | 0 | 16.071,04 | 16.071,04 |
| 2015 15 932A 221030 | CALEFACCION. | 0 | 189.863,71 | 189.863,71 |
| 2015 15 932A 221031 | COMBUSTIBLES PARA VEHICULOSAUTOM | 6.009,45 | 373.796,62 | 379.806,07 |
| 2015 15 932A 221032 | COMBUSTIBLE PARA EMBARCACIONES | 0 | 78.400,45 | 78.400,45 |
| 2015 15 932A 221033 | COMBUSTIBLE PARA AERONAVES | 0 | 32.449,71 | 32.449,71 |
| 2015 15 932A 22104 | VESTUARIO. | 0 | 7.089,94 | 7.089,94 |
| 2015 15 932A 22105 | PRODUCTOS ALIMENTICIOS | 0 | 7.201,21 | 7.201,21 |
| 2015 15 932A 22106 | PRODUCTOS FARMACEUTICOS. | 0 | 8.916,58 | 8.916,58 |
| 2015 15 932A 22109 | LABORES FABRICA NAC MONEDA Y TIMBRE. | 0 | 421.340,75 | 421.340,75 |
| 2015 15 932A 22111 | REPUESTOS MAQU. UTIL. Y ELTOS. TR | 0 | 44.615,40 | 44.615,40 |
| 2015 15 932A 22112 | MATERIAL ELECTRO. ELECTRI.Y COMUNIC. | 0 | 23.282,43 | 23.282,43 |
| 2015 15 932A 22190 | CAMPAÑAS E IMPRESOS TRIBUTARIOS. | 20.211,43 | 155.583,41 | 175.794,84 |
| 2015 15 932A 22191 | GASTOS DE COMUNIDAD DE EDIFICIOS | 0 | 68.404,26 | 68.404,26 |
| 2015 15 932A 22192 | MATERIAL DE LABORATORIO. | 0 | 22.346,82 | 22.346,82 |
| 2015 15 932A 22193 | SUMINISTROS VARIOS | 0 | 32.484,50 | 32.484,50 |
| 2015 15 932A 22194 | RECINTOS ADUAN. EN PUERTOS Y A AERO. | 0 | 17.338,54 | 17.338,54 |
| 2015 15 932A 22200 | SERVICIO DE TELECOMUNICACIONES | 0 | 34.968,99 | 34.968,99 |
| 2015 15 932A 22201 | POSTALES | 231,5 | 355.486,90 | 355.718,40 |
| 2015 15 932A 22299 | OTRAS COMUNICACIONES | 0 | 49.202,15 | 49.202,15 |
| 2015 15 932A 22300 | PARQUE MOVIL | 0 | 4.180,26 | 4.180,26 |

AGENCIA ESTATAL DE ADMINISTRACIÓN TRIBUTARIA - 2015 - Cuentas Anuales - Euros

F.23.1.1.b) Información Presupuestaria. Presupuesto corriente. Gastos: Remanentes de crédito

| PARTIDA PRESUPUESTARIA | DESCRIPCIÓN | REMANENTES COMPROMETIDOS | REMANENTES NO COMPROMETIDOS | TOTAL |
|------------------------|--|--------------------------|-----------------------------|------------|
| 2015 15 932A 22301 | RESTO TRANSPORTES. | 4.392,51 | 44.165,85 | 48.558,36 |
| 2015 15 932A 22302 | MUDANZAS | 4.049,87 | 12.469,85 | 16.519,72 |
| 2015 15 932A 22401 | PRIMAS DE SEGUROS DE ELEM TRANSPORT. | 0 | 328,03 | 328,03 |
| 2015 15 932A 22499 | OTRAS PRIMAS DE SEGUROS. | 0 | 632,32 | 632,32 |
| 2015 15 932A 22500 | TRIBUTOS ESTATALES. | 0 | 719,81 | 719,81 |
| 2015 15 932A 22501 | TRIBUTOS AUTONÓMICOS. | 0 | 3.999,88 | 3.999,88 |
| 2015 15 932A 225020 | I.B.I. | 0 | 16.215,96 | 16.215,96 |
| 2015 15 932A 225021 | OTROS TRIBUTOS LOCALES | 0 | 8.314,51 | 8.314,51 |
| 2015 15 932A 22601 | ATENCIONES PROTOCOLARIAS Y REPRESENTACIONES. | 0 | 83.742,82 | 83.742,82 |
| 2015 15 932A 226020 | CAMPAÑAS INSTITUCIONALES | 0 | 354.207,60 | 354.207,60 |
| 2015 15 932A 226021 | PUBLICIDAD EN BOLETINES OFIC. Y OTR. | 0 | 12.713,22 | 12.713,22 |
| 2015 15 932A 226030 | DER. LITIGIOS.INDEMNIZ.EMBARGOS ETC. | 0 | 141.012,12 | 141.012,12 |
| 2015 15 932A 226031 | COSTE ACCESO REGIST.PCOS. CONV. 08 | 0 | 813,34 | 813,34 |
| 2015 15 932A 22604 | GASTOS OPERACIONES CONFIDENCIALES. | 0 | 73.636,71 | 73.636,71 |
| 2015 15 932A 22606 | REUNIONES Y CONFERENCIAS | 0 | 30.911,67 | 30.911,67 |
| 2015 15 932A 22607 | OPOSICIONES Y PRUEBAS SELECTIVAS | 0 | 65,9 | 65,9 |
| 2015 15 932A 226990 | GASTOS COOPERACION OTRAS ADMONES | 0 | 5.128,66 | 5.128,66 |
| 2015 15 932A 226992 | VARIOS | 0 | 17.114,95 | 17.114,95 |
| 2015 15 932A 226993 | SERVICIOS BANCARIOS Y SIMILARES. | 0 | 408,46 | 408,46 |
| 2015 15 932A 227000 | EDIFICIOS. | 5.148,69 | 75.364,75 | 80.513,44 |
| 2015 15 932A 227001 | BARCOS | 0 | 14.061,88 | 14.061,88 |
| 2015 15 932A 227010 | EDIFICIOS. | 0,02 | 84.653,40 | 84.653,42 |
| 2015 15 932A 227011 | BARCOS | 3.699,19 | 140.784,11 | 144.483,30 |
| 2015 15 932A 22702 | VALORACIONES Y PERITAJES | 300.810,54 | 94.816,54 | 395.627,08 |
| 2015 15 932A 22704 | CUSTODIA, DEPÓSITO Y ALMACENAJE. | 0 | 12.982,77 | 12.982,77 |
| 2015 15 932A 227060 | ESTUDIOS Y TRABAJOS TEC.INMUEBLES. | 0 | 520,05 | 520,05 |
| 2015 15 932A 227061 | ESTUDIOS Y TRABAJOS TEC.EQUIPAMIENT. | 0 | 10.762,43 | 10.762,43 |

AGENCIA ESTATAL DE ADMINISTRACIÓN TRIBUTARIA - 2015 - Cuentas Anuales - Euros
F.23.1.1.b) Información Presupuestaria. Presupuesto corriente. Gastos: Remanentes de crédito

| PARTIDA PRESUPUESTARIA | DESCRIPCIÓN | REMANENTES COMPROMETIDOS | REMANENTES NO COMPROMETIDOS | TOTAL |
|------------------------|--------------------------------------|--------------------------|-----------------------------|--------------|
| 2015 15 932A 227062 | ESTUDIOS Y TRABAJOS TEC.INFORMATICA. | 1.468.028,14 | 13.006,15 | 1.481.034,29 |
| 2015 15 932A 227063 | RESTO DE ESTUDIOS Y TRABAJOS TECNIC. | 0 | 5.848,39 | 5.848,39 |
| 2015 15 932A 227990 | OPERACIONES TECNICAS DE VUELO. | 0 | 2.949,45 | 2.949,45 |
| 2015 15 932A 227991 | ASISTENCIA CAMPAÑAS DE RENTA | 0 | 32.649,09 | 32.649,09 |
| 2015 15 932A 227992 | VARIOS | 5.668,57 | 233.954,88 | 239.623,45 |
| 2015 15 932A 227993 | SERVICIOS MEDICOS. | 244.401,53 | 546,27 | 244.947,80 |
| 2015 15 932A 23001 | DIETAS FORMACION | 0 | 154.495,07 | 154.495,07 |
| 2015 15 932A 23002 | DIETAS DEL PERSONAL SINDICAL | 0 | 26.991,15 | 26.991,15 |
| 2015 15 932A 23003 | DIETAS CONVOCATORIA EXTERNA. | 0 | 49.886,03 | 49.886,03 |
| 2015 15 932A 23004 | DIETAS MIEMBROS DE TRIBUNALES. | 0 | 4.754,00 | 4.754,00 |
| 2015 15 932A 23005 | DIETAS PART.PRUEBAS PROM INTERNA | 0 | 2.648,11 | 2.648,11 |
| 2015 15 932A 23009 | DIETAS OPERATIVAS. | 0 | 118.151,36 | 118.151,36 |
| 2015 15 932A 23101 | GASTOS DE LOCOMOCION DE FORMACION. | 0 | 215.975,79 | 215.975,79 |
| 2015 15 932A 23102 | GASTOS DE LOCOMOC PERSONAL SINDICAL. | 0 | 27.737,78 | 27.737,78 |
| 2015 15 932A 23103 | GASTOS LOCOMOC DE CONVOCAT EXTERNAS. | 0 | 78.513,44 | 78.513,44 |
| 2015 15 932A 23104 | LOCOMOCION MIEMBROS TRIBUNALES | 0 | 1.892,90 | 1.892,90 |
| 2015 15 932A 23105 | LOCOM. PART.PRUEBAS PROM INTERNA | 0 | 5.274,58 | 5.274,58 |
| 2015 15 932A 23109 | GASTOS DE LOCOMOCION OPERATIVAS. | 0 | 178.899,95 | 178.899,95 |
| 2015 15 932A 232 | TRASLADOS. | 0 | 26.506,55 | 26.506,55 |
| 2015 15 932A 23301 | TRIBUNALES Y OTROS | 0 | 9.470,91 | 9.470,91 |
| 2015 15 932A 23302 | FORMACION. | 0 | 108.376,72 | 108.376,72 |
| 2015 15 932A 310000 | INTERESES PROVEED.DE INMOVILIZADO. | 0 | 9.900,00 | 9.900,00 |
| 2015 15 932A 352 | INTERESES DE DEMORA. | 0 | 39.993,86 | 39.993,86 |
| 2015 15 932A 35999 | OTROS. | 0 | 99,96 | 99,96 |
| 2015 15 932A 48000 | PARA CONCESIÓN DE BECAS. | 0 | 259.516,50 | 259.516,50 |
| 2015 15 932A 486 | PENSIONES FUNCIONARIOS Y.PROT FAM. | 0 | 74.763,21 | 74.763,21 |
| 2015 15 932A 63002 | EDIFICIOS Y OTRAS CONSTRUCCIONES | 205.410,51 | 4.648.347,16 | 4.853.757,67 |

| AGENCIA ESTATAL DE ADMINISTRACIÓN TRIBUTARIA - 2015 - Cuentas Anuales - Euros | | | | |
|---|--------------------------------------|---------------------------------|------------------------------------|----------------------|
| F.23.1.1.b) Información Presupuestaria. Presupuesto corriente. Gastos: Remanentes de crédito | | | | |
| PARTIDA PRESUPUESTARIA | DESCRIPCIÓN | REMANENTES COMPROMETIDOS | REMANENTES NO COMPROMETIDOS | TOTAL |
| 2015 15 932A 630030 | INSTALACIONES.AREA DE EQUIPAMIENTO | 98.736,00 | 151.772,10 | 250.508,10 |
| 2015 15 932A 630031 | MAQUINARIA | 16.330,30 | 106.913,73 | 123.244,03 |
| 2015 15 932A 630032 | OTRO UTILLAJE. | 0 | 876,1 | 876,1 |
| 2015 15 932A 630033 | INSTALACIONES AREA DE SEGURIDAD. | 0 | 26.059,99 | 26.059,99 |
| 2015 15 932A 63004 | ELEMENTOS DE TRANSPORTE. | 0 | 192.596,82 | 192.596,82 |
| 2015 15 932A 63005 | MOBILIARIO Y ENSERES | 16.194,31 | 304.424,84 | 320.619,15 |
| 2015 15 932A 630060 | EQUIPOS INFORMATICOS | 0 | 211.158,16 | 211.158,16 |
| 2015 15 932A 630061 | OFIMATICA. | 0 | 1.497.439,39 | 1.497.439,39 |
| 2015 15 932A 630070 | SOFTWARE EQUIPOS INFORMATICOS. | 0 | 51.341,02 | 51.341,02 |
| 2015 15 932A 630071 | SOFTWARE OFIMATICA | 0 | 8.287,06 | 8.287,06 |
| 2015 15 932A 83008 | PRÉSTAMOS A CORTO PLAZO AL PERSONAL. | 0 | 108.288,24 | 108.288,24 |
| TOTAL | | 3.495.729,83 | 17.266.677,40 | 20.762.407,23 |

AGENCIA ESTATAL DE ADMINISTRACIÓN TRIBUTARIA - 2015 - Cuentas Anuales - Euros

F.23.1.1.c) Información Presupuestaria. Presupuesto corriente. Gastos: Ejecución de proyectos

| | | | | | | | | INVERSIÓN A REALIZAR EN ANUALIDADES PENDIENTES | | | | | | | |
|-----------------|--------------------------------------|------------------------|------------------|-------------------|-----------------|----------------------------------|-------------------------------------|--|-----------------|-----------------------|-----------------|-----------------------|-----------------|-----------------------|-----------------|
| | | | | | | | | EJERCICIO N + 1 | | EJERCICIO N + 2 | | EJERCICIO N + 3 | | EJERCICIOS SUCESIVOS | |
| CÓDIGO PROYECTO | EXPLICACIÓN | PARTIDA PRESUPUESTARIA | INVERSIÓN TOTAL | EJERCICIO INICIAL | EJERCICIO FINAL | INVERSIÓN REALIZADA A 1 DE ENERO | INVERSIÓN REALIZADA EN EL EJERCICIO | CONTRATOS ABONO TOTAL | RESTO CONTRATOS | CONTRATOS ABONO TOTAL | RESTO CONTRATOS | CONTRATOS ABONO TOTAL | RESTO CONTRATOS | CONTRATOS ABONO TOTAL | RESTO CONTRATOS |
| 92-15-302-0001 | EDIFICIOS Y OTRAS CONSTRUCCIONES | 15 932A 63002 | 476.380.664,66 | 1992 | 2018 | 463.106.833,52 | 13.273.831,14 | 0 | 7.870.282,62 | 0 | 1.791.814,50 | 0 | 671.098,88 | 0 | 0 |
| 01-15-302-0001 | INVERSIONES EN TERRENOS | 15 932A 600 | 3.670.795,35 | 1999 | 2018 | 3.670.795,35 | 0 | 0 | 0 | 0 | 0 | 0 | 0 | 0 | 0 |
| 92-15-302-0002 | EQUIPOS PARA PROCESOS DE INFORMACIÓN | 15 932A 630060 | 295.738.434,55 | 1992 | 2018 | 278.962.736,09 | 16.775.698,46 | 0 | 3.322.210,27 | 0 | 0 | 0 | 0 | 0 | 0 |
| 93-15-302-0007 | OFIMÁTICA | 15 932A 630061 | 137.191.261,00 | 1992 | 2018 | 125.946.681,39 | 11.244.579,61 | 0 | 0 | 0 | 0 | 0 | 0 | 0 | 0 |
| 95-15-302-0001 | SOFTWARE INFORMÁTICO | 15 932A 63007 | 89.902.685,24 | 1993 | 2018 | 87.233.250,30 | 2.669.434,94 | 0 | 286.832,92 | 0 | 160.420,41 | 0 | 160.420,41 | 0 | 0 |
| 92-15-302-0003 | MAQUINARIA, INSTALACIÓN Y UTILLAJE | 15 932A 63003 | 106.810.591,25 | 1992 | 2018 | 102.388.019,64 | 4.422.571,61 | 0 | 98.000,00 | 0 | 0 | 0 | 0 | 0 | 0 |
| 92-15-302-0005 | MOBILIARIOS Y ENSERES | 15 932A 63005 | 140.941.866,81 | 1992 | 2018 | 140.532.976,64 | 408.890,17 | 0 | 0 | 0 | 0 | 0 | 0 | 0 | 0 |
| 92-15-302-0006 | ELEMENTOS DE TRANSPORTE | 15 932A 63004 | 145.410.572,53 | 1992 | 2018 | 141.929.976,65 | 3.480.595,88 | 0 | 350.218,40 | 0 | 0 | 0 | 0 | 0 | 0 |
| 05-15-302-0001 | OTRO INMOVILIZADO MATERIAL | 15 932A 63009 | 1.456.417,85 | 1997 | 2018 | 1.450.399,39 | 6.018,46 | 0 | 0 | 0 | 0 | 0 | 0 | 0 | 0 |
| TOTAL | | | 1.397.503.289,24 | | | 1.345.221.668,97 | 52.281.620,27 | 0 | 11.927.544,21 | 0 | 1.952.234,91 | 0 | 831.519,29 | 0 | 0 |

AGENCIA ESTATAL DE ADMINISTRACIÓN TRIBUTARIA - 2015 - Cuentas Anuales - Euros**F.23.1.2.a1) Información Presupuestaria. Presupuesto corriente. Ingresos. Procesos de gestión: derechos anulados**

| APLICACIÓN PRESUPUESTARIA | DESCRIPCIÓN | ANULACIÓN DE LIQUIDACIONES | APLAZAMIENTO Y FRACCIONAMIENTO | DEVOLUCIÓN DE INGRESOS | TOTAL DERECHOS ANULADOS |
|--------------------------------------|--------------------------------|---------------------------------------|---|-------------------------------|------------------------------------|
| | | | | | |
| 15 30908 | DERECHOS DE EXAMEN | 0 | 0 | 295,3 | 295,3 |
| 15 380 | DE EJERCICIOS CERRADOS | 0 | 0 | 661,47 | 661,47 |
| 15 39999 | INGRESOS DIVERSOS. | 0 | 0 | 439,74 | 439,74 |
| 15 492 | OTRAS TRANSFERENCIAS DE LA U.E | 0 | 0 | 132.391,15 | 132.391,15 |
| | TOTAL | 0 | 0 | 133.787,66 | 133.787,66 |

AGENCIA ESTATAL DE ADMINISTRACIÓN TRIBUTARIA - 2015 - Cuentas Anuales - Euros

F.23.1.2.a3) Información Presupuestaria. Presupuesto corriente. Ingresos. Procesos de gestión: recaudación neta

| APLICACIÓN PRESUPUESTARIA | DESCRIPCIÓN | RECAUDACIÓN TOTAL | DEVOLUCIONES DE INGRESO | RECAUDACIÓN NETA |
|---------------------------|--------------------------------------|-------------------|-------------------------|------------------|
| 15 30908 | DERECHOS DE EXAMEN | 177.320,82 | 295,3 | 177.025,52 |
| 15 321 | RENTA DE ADUANAS. DRECHOS MENORES. | 85.996,17 | 0 | 85.996,17 |
| 15 32201 | ADMINISTRACIÓN Y COBRANZA. | 28.114.453,56 | 0 | 28.114.453,56 |
| 15 32203 | DERIVADOS DE COSTAS PROCED. APREMIO. | 4.013.150,46 | 0 | 4.013.150,46 |
| 15 32204 | DERVADOS COSTES REP. FABR. EF.TIMB | 4.328.052,05 | 0 | 4.328.052,05 |
| 15 32205 | SERVICIO NOTIFICACIONES CIE. | 958,81 | 0 | 958,81 |
| 15 32900 | SERVICIOS AJENOS | 104.359,25 | 0 | 104.359,25 |
| 15 32901 | PRESTACIÓN DE OTROS SERVICIOS. | 14.363,58 | 0 | 14.363,58 |
| 15 330 | VENTA DE PUBLICACIONES PROPIAS | 128.164,17 | 0 | 128.164,17 |
| 15 332 | VENTA FOTOCOPIAS Y OT. PROD. REPRO | 783,07 | 0 | 783,07 |
| 15 335 | VENTAS DE MATERIAL DE DESECHO. | 1.800,00 | 0 | 1.800,00 |
| 15 337 | VENTA DE IMPRESOS OFICIALES. | 398,04 | 0 | 398,04 |
| 15 339 | VENTA DE OTROS BIENES. | 38.471,36 | 0 | 38.471,36 |
| 15 380 | DE EJERCICIOS CERRADOS | 376.016,79 | 661,47 | 375.355,32 |
| 15 39101 | INTERESES DE DEMORA. | 5.456,51 | 0 | 5.456,51 |
| 15 395 | RAPPELS POR COMPRA | 3.114.688,27 | 0 | 3.114.688,27 |
| 15 398 | INGRESOS EXTRAORDINARIOS | 20.031,84 | 0 | 20.031,84 |
| 15 39904 | SANCIONES INDEMNIZATORIAS. | 399.110,85 | 0 | 399.110,85 |
| 15 39999 | INGRESOS DIVERSOS. | 5.052.419,92 | 439,74 | 5.051.980,18 |
| 15 40000 | PARA GASTOS DE FUNCIONAMIENTO. | 761.145.229,25 | 0 | 761.145.229,25 |
| 15 40001 | PARTICIP. RECAUDAC. ACTOS LIQUIDAC | 321.576.869,98 | 0 | 321.576.869,98 |
| 15 40002 | COMPENSAC.DE GTOS. DE OTROS SERVIC | 2.442.875,00 | 0 | 2.442.875,00 |
| 15 40003 | PREMIO COBRANZA RECURSOS UE. | 56.475.608,30 | 0 | 56.475.608,30 |
| 15 40100 | DEL Mº INT GTOS. COMUNES C/ PLOMO. | 145.629,84 | 0 | 145.629,84 |
| 15 410 | DE ORGANISMOS AUTONOMOS. | 305.080,64 | 0 | 305.080,64 |
| 15 492 | OTRAS TRANSFERENCIAS DE LA U.E | 278.339,43 | 132.391,15 | 145.948,28 |
| 15 52001 | INTERESES DE CUENTAS CORRIENTES. | 71.295,10 | 0 | 71.295,10 |

| AGENCIA ESTATAL DE ADMINISTRACIÓN TRIBUTARIA - 2015 - Cuentas Anuales - Euros | | | | |
|--|--------------------------------------|--------------------------|--------------------------------|-------------------------|
| F.23.1.2.a3) Información Presupuestaria. Presupuesto corriente. Ingresos. Procesos de gestión: recaudación neta | | | | |
| APLICACIÓN PRESUPUESTARIA | DESCRIPCIÓN | RECAUDACIÓN TOTAL | DEVOLUCIONES DE INGRESO | RECAUDACIÓN NETA |
| 15 54099 | OTROS PRODUCTOS DE INMUEBLES | 5.100,00 | 0 | 5.100,00 |
| 15 559 | OTRAS CONCESIONES Y APROVECHAMIENTO. | 4.495,04 | 0 | 4.495,04 |
| 15 61901 | INMOVILIZADO MATERIAL. | 1.045.440,15 | 0 | 1.045.440,15 |
| 15 70000 | PARA GASTOS DE INVERSIONES | 28.725.207,50 | 0 | 28.725.207,50 |
| 15 70001 | PARA I POR PART EN RECAU ACTOS LIQU. | 25.654.567,76 | 0 | 25.654.567,76 |
| 15 701 | DE OTROS MINISTERIOS | 826.350,00 | 0 | 826.350,00 |
| 15 83008 | REINTEGRO PRESTAMO DE PRESTAMO | 588.600,50 | 0 | 588.600,50 |
| TOTAL | | 1.245.266.684,01 | 133.787,66 | 1.245.132.896,35 |

AGENCIA ESTATAL DE ADMINISTRACIÓN TRIBUTARIA - 2015 - Cuentas Anuales - Euros

F.23.1.2.b) Información Presupuestaria. Presupuesto corriente. Ingresos. Devolución de ingresos

| APLICACIÓN PRESUPUESTARIA | DESCRIPCIÓN | PENDIENTES DE PAGO A 1 DE ENERO | MODIFICACIÓN SALDO INICIAL Y ANULACIONES | RECONOCIDAS EN EL EJERCICIO | TOTAL DEVOLUCIONES RECONOCIDAS | PRESCRIPCIONES | PAGADAS EN EL EJERCICIO | PENDIENTES DE PAGO A 31 DE DICIEMBRE |
|---------------------------|--------------------------------|---------------------------------|--|-----------------------------|--------------------------------|----------------|-------------------------|--------------------------------------|
| 15 30908 | DERECHOS DE EXAMEN | 0 | 0 | 295,3 | 295,3 | 0 | 295,3 | 0 |
| 15 380 | DE EJERCICIOS CERRADOS | 0 | 0 | 661,47 | 661,47 | 0 | 661,47 | 0 |
| 15 39999 | INGRESOS DIVERSOS. | 0 | 0 | 439,74 | 439,74 | 0 | 439,74 | 0 |
| 15 492 | OTRAS TRANSFERENCIAS DE LA U.E | 0 | 0 | 132.391,15 | 132.391,15 | 0 | 132.391,15 | 0 |
| TOTAL | | 0 | 0 | 133.787,66 | 133.787,66 | 0 | 133.787,66 | 0 |

AGENCIA ESTATAL DE ADMINISTRACIÓN TRIBUTARIA - 2015 - Cuentas Anuales - Euros
F.23.2.1. Información Presupuestaria. Presupuestos cerrados. Gastos. Obligaciones de presupuestos cerrados

| PARTIDA PRESUPUESTARIA | DESCRIPCIÓN | OBLIGACIONES PENDIENTES DE PAGO A 1 DE ENERO | MODIFICACIÓN SALDO INICIAL Y ANULACIONES | TOTAL OBLIGACIONES | PRESCRIPCIONES | PAGOS REALIZADOS | OBLIGACIONES PENDIENTES DE PAGO A 31 DE DICIEMBRE |
|------------------------|---|--|--|--------------------|----------------|------------------|---|
| 2007 15 932A 227010 | SEGURIDAD EDIFICIOS | 1.133.754,49 | 0 | 1.133.754,49 | 0 | 0 | 1.133.754,49 |
| 2007 15 932A 227011 | SEGURIDAD BARCOS | 92.549,79 | 0 | 92.549,79 | 0 | 0 | 92.549,79 |
| 2008 15 932A 227010 | SEGURIDAD EDIFICIOS | 579.410,04 | 0 | 579.410,04 | 0 | 0 | 579.410,04 |
| 2008 15 932A 227011 | SEGURIDAD BARCOS | 82.745,34 | 0 | 82.745,34 | 0 | 0 | 82.745,34 |
| 2009 15 932A 227010 | SEGURIDAD EDIFICIOS | 131.535,18 | 0 | 131.535,18 | 0 | 0 | 131.535,18 |
| 2010 15 932A 221993 | SUMINISTROS VARIOS | 10.814,70 | 0 | 10.814,70 | 0 | 0 | 10.814,70 |
| 2012 15 932A 227010 | SEGURIDAD EDIFICIOS | 196.523,27 | 0 | 196.523,27 | 0 | 0 | 196.523,27 |
| 2012 15 932A 227011 | SEGURIDAD BARCOS | 145.210,94 | 0 | 145.210,94 | 0 | 0 | 145.210,94 |
| 2012 15 932A 227992 | VARIOS | 3.015,54 | 0 | 3.015,54 | 0 | 0 | 3.015,54 |
| 2013 15 932A 21600 | EQUIPOS INFORMÁTICOS | 14.385,14 | 0 | 14.385,14 | 0 | 0 | 14.385,14 |
| 2013 15 932A 22201 | POSTALES | 1.525,00 | -47,41 | 1.477,59 | 0 | 277,59 | 1.200,00 |
| 2013 15 932A 630033 | INSTALACIONES ÁREA DE SEGURIDAD. | 187.394,99 | 0 | 187.394,99 | 0 | 187.394,99 | 0 |
| 2014 15 932A 16200 | FORMACIÓN Y PERFECCIONAM. PERSONAL | 31.981,27 | 0 | 31.981,27 | 0 | 31.981,27 | 0 |
| 2014 15 932A 16205 | SEGUROS | 150.629,61 | 0 | 150.629,61 | 0 | 150.629,61 | 0 |
| 2014 15 932A 202000 | RENTA | 625.275,32 | 0 | 625.275,32 | 0 | 625.275,32 | 0 |
| 2014 15 932A 202001 | OTROS GASTOS ASIMILABLES | 9.776,62 | 0 | 9.776,62 | 0 | 9.776,62 | 0 |
| 2014 15 932A 20201 | GARAJES | 8.868,11 | 0 | 8.868,11 | 0 | 8.868,11 | 0 |
| 2014 15 932A 20300 | INSTALACIONES | 5.474,63 | 0 | 5.474,63 | 0 | 5.474,63 | 0 |
| 2014 15 932A 20301 | MAQUINARIA | 9.232,30 | 0 | 9.232,30 | 0 | 9.232,30 | 0 |
| 2014 15 932A 20600 | EQUIPOS INFORMÁTICOS | 1.647.258,74 | 0 | 1.647.258,74 | 0 | 1.647.258,74 | 0 |
| 2014 15 932A 209 | CÁNONES. | 15.695,73 | 0 | 15.695,73 | 0 | 15.695,73 | 0 |
| 2014 15 932A 212000 | MANTENIMIENTO Y CONSERV DE EDIFICIO. GESTIÓN CENTRALIZADA | 294.068,08 | 0 | 294.068,08 | 0 | 292.876,11 | 1.191,97 |
| 2014 15 932A 212001 | MANTENIMIENTO Y CONSERV DE EDIFICIO. GESTIÓN DESCENTRALIZADA. | 828.527,34 | 0 | 828.527,34 | 0 | 828.527,34 | 0 |
| 2014 15 932A 212010 | REPARACIÓN DE EDIFIC Y OTRAS CONSTR. GESTIÓN CENTRALIZADA | 6.535,92 | 0 | 6.535,92 | 0 | 6.535,92 | 0 |
| 2014 15 932A 212011 | REPARACIÓN DE EDIFIC Y OTRAS CONSTR. GESTIÓN DESCENTRALIZADA. | 777.035,94 | 0 | 777.035,94 | 0 | 777.035,94 | 0 |
| 2014 15 932A 212020 | REPARACION DE INSTALACIONES. GESTION CENTRALIZADA | 1.960,20 | 0 | 1.960,20 | 0 | 1.960,20 | 0 |

AGENCIA ESTATAL DE ADMINISTRACIÓN TRIBUTARIA - 2015 - Cuentas Anuales - Euros
F.23.2.1. Información Presupuestaria. Presupuestos cerrados. Gastos. Obligaciones de presupuestos cerrados

| PARTIDA PRESUPUESTARIA | DESCRIPCIÓN | OBLIGACIONES PENDIENTES DE PAGO A 1 DE ENERO | MODIFICACIÓN SALDO INICIAL Y ANULACIONES | TOTAL OBLIGACIONES | PRESCRIPCIONES | PAGOS REALIZADOS | OBLIGACIONES PENDIENTES DE PAGO A 31 DE DICIEMBRE |
|------------------------|--|--|--|--------------------|----------------|------------------|---|
| 2014 15 932A 212021 | REPARACION DE INSTALACIONES. GESTION DESCENTRALIZADA | 556.349,00 | 0 | 556.349,00 | 0 | 556.349,00 | 0 |
| 2014 15 932A 21300 | INSTALACIONES. | 572.716,64 | 0 | 572.716,64 | 0 | 572.716,64 | 0 |
| 2014 15 932A 21301 | MAQUINARIA | 856,06 | 0 | 856,06 | 0 | 856,06 | 0 |
| 2014 15 932A 21302 | UTILLAJE | 6.214,56 | 0 | 6.214,56 | 0 | 6.214,56 | 0 |
| 2014 15 932A 214 | ELEMENTOS DE TRANSPORTE. | 1.996.034,34 | 0 | 1.996.034,34 | 0 | 1.996.034,34 | 0 |
| 2014 15 932A 21500 | REPAR. MANTEN.Y CONSERV. REPROGR. | 46.097,88 | 0 | 46.097,88 | 0 | 46.097,88 | 0 |
| 2014 15 932A 21501 | REPAR. MANT.Y CONSER DE RESTO MOBIL. | 92.638,75 | 0 | 92.638,75 | 0 | 92.638,75 | 0 |
| 2014 15 932A 21600 | EQUIPOS INFORMÁTICOS | 1.473.277,52 | 0 | 1.473.277,52 | 0 | 1.473.277,52 | 0 |
| 2014 15 932A 21601 | OFIMÁTICA | 331.271,60 | 0 | 331.271,60 | 0 | 331.271,60 | 0 |
| 2014 15 932A 21602 | GRANDES EQUIPOS DE IMPRESIÓN CIE | 238.044,83 | 0 | 238.044,83 | 0 | 238.044,83 | 0 |
| 2014 15 932A 220000 | CONSUMIBLE DE OFICINA | 79.538,32 | 0 | 79.538,32 | 0 | 79.538,32 | 0 |
| 2014 15 932A 22001 | PRENSA, REVISTAS Y OTROS LIBROS. | 200.678,50 | 0 | 200.678,50 | 0 | 200.678,50 | 0 |
| 2014 15 932A 220020 | TONER | 729.176,90 | 0 | 729.176,90 | 0 | 729.176,90 | 0 |
| 2014 15 932A 220022 | OTRO | 58.436,46 | 0 | 58.436,46 | 0 | 58.436,46 | 0 |
| 2014 15 932A 220030 | DE MATERIAL DE OFICINA | 13.344,07 | 0 | 13.344,07 | 0 | 13.344,07 | 0 |
| 2014 15 932A 220031 | INFORMÁTICOS | 242.342,51 | 0 | 242.342,51 | 0 | 242.342,51 | 0 |
| 2014 15 932A 220032 | OTROS | 180.624,64 | 0 | 180.624,64 | 0 | 180.624,64 | 0 |
| 2014 15 932A 22100 | ENERGÍA ELÉCTRICA. | 2.577.000,55 | 883,68 | 2.577.884,23 | 0 | 2.577.884,23 | 0 |
| 2014 15 932A 22101 | SUMINISTROS DE AGUA | 58.952,16 | 0 | 58.952,16 | 0 | 58.952,16 | 0 |
| 2014 15 932A 22102 | SUMINISTROS DE GAS | 22.833,43 | 0 | 22.833,43 | 0 | 22.833,43 | 0 |
| 2014 15 932A 221030 | CALEFACCIÓN | 211.595,57 | 0 | 211.595,57 | 0 | 211.595,57 | 0 |
| 2014 15 932A 221031 | COMBUSTIBLES PARA VEHICULOS AUTOM. | 122.418,48 | 0 | 122.418,48 | 0 | 122.418,48 | 0 |
| 2014 15 932A 221032 | COMBUSTIBLE PARA EMBARCACIONES | 955.651,30 | 0 | 955.651,30 | 0 | 955.651,30 | 0 |
| 2014 15 932A 221033 | COMBUSTIBLE PARA AERONAVES | 107.541,35 | 0 | 107.541,35 | 0 | 107.541,35 | 0 |
| 2014 15 932A 22104 | VESTUARIO. | 4.378,08 | 0 | 4.378,08 | 0 | 4.378,08 | 0 |
| 2014 15 932A 22109 | LABORES FÁBRICA NAC. MONEDA Y TIMBRE | 3.785.765,93 | 0 | 3.785.765,93 | 0 | 3.785.765,93 | 0 |
| 2014 15 932A 22111 | REPUESTOS MAQU. UTIL. Y ELTOS. TR. | 183.757,37 | 0 | 183.757,37 | 0 | 183.757,37 | 0 |
| 2014 15 932A 22112 | MATERIAL ELECTRO. ELECTRI.Y COMUNIC. | 28.442,36 | 0 | 28.442,36 | 0 | 28.442,36 | 0 |
| 2014 15 932A 221990 | CAMPAÑAS E IMPRESOS TRIBUTARIOS. | 928.386,88 | 0 | 928.386,88 | 0 | 928.386,88 | 0 |

AGENCIA ESTATAL DE ADMINISTRACIÓN TRIBUTARIA - 2015 - Cuentas Anuales - Euros
F.23.2.1. Información Presupuestaria. Presupuestos cerrados. Gastos. Obligaciones de presupuestos cerrados

| PARTIDA PRESUPUESTARIA | DESCRIPCIÓN | OBLIGACIONES PENDIENTES DE PAGO A 1 DE ENERO | MODIFICACIÓN SALDO INICIAL Y ANULACIONES | TOTAL OBLIGACIONES | PRESCRIPCIONES | PAGOS REALIZADOS | OBLIGACIONES PENDIENTES DE PAGO A 31 DE DICIEMBRE |
|------------------------|--------------------------------------|--|--|--------------------|----------------|------------------|---|
| 2014 15 932A 221991 | GASTOS DE COMUNIDAD DE EDIFICIOS | 17.759,83 | 0 | 17.759,83 | 0 | 17.759,83 | 0 |
| 2014 15 932A 221992 | MATERIAL DE LABORATORIO | 4.297,52 | 0 | 4.297,52 | 0 | 4.297,52 | 0 |
| 2014 15 932A 221993 | SUMINISTROS VARIOS | 96.408,03 | 0 | 96.408,03 | 0 | 96.408,03 | 0 |
| 2014 15 932A 22200 | SERVICIO DE TELECOMUNICACIONES | 2.202.099,48 | 0 | 2.202.099,48 | 0 | 2.202.099,48 | 0 |
| 2014 15 932A 22201 | POSTALES | 9.753.275,44 | 0 | 9.753.275,44 | 0 | 9.753.185,44 | 90 |
| 2014 15 932A 22299 | OTRAS COMUNICACIONES | 69.395,61 | 0 | 69.395,61 | 0 | 69.395,61 | 0 |
| 2014 15 932A 22300 | PARQUE MOVIL | 1.265,17 | 0 | 1.265,17 | 0 | 1.265,17 | 0 |
| 2014 15 932A 22301 | RESTO TRANSPORTES | 12.807,21 | 0 | 12.807,21 | 0 | 12.807,21 | 0 |
| 2014 15 932A 22302 | MUDANZAS | 21.331,48 | 0 | 21.331,48 | 0 | 21.331,48 | 0 |
| 2014 15 932A 22499 | OTRAS PRIMAS DE SEGUROS | 626,63 | 0 | 626,63 | 0 | 626,63 | 0 |
| 2014 15 932A 226020 | CAMPAÑAS INSTITUCIONALES | 16.100,64 | 0 | 16.100,64 | 0 | 16.100,64 | 0 |
| 2014 15 932A 226030 | DER. LITIGIOS.INDEMNIZ.EMBARGOS ETC. | 123.773,36 | 0 | 123.773,36 | 0 | 123.773,36 | 0 |
| 2014 15 932A 226990 | GASTOS COOPERACION OTRAS ADMONES | 43.873,60 | 0 | 43.873,60 | 0 | 43.873,60 | 0 |
| 2014 15 932A 226992 | VARIOS | 1.523,52 | 0 | 1.523,52 | 0 | 1.523,52 | 0 |
| 2014 15 932A 227000 | LIMPIEZA EDIFICIOS | 2.803.929,00 | 0 | 2.803.929,00 | 0 | 2.803.929,00 | 0 |
| 2014 15 932A 227001 | LIMPIEZA BARCOS | 35.042,40 | 0 | 35.042,40 | 0 | 35.042,40 | 0 |
| 2014 15 932A 227010 | SEGURIDAD EDIFICIOS | 2.973.488,32 | 0 | 2.973.488,32 | 0 | 2.973.488,32 | 0 |
| 2014 15 932A 227011 | SEGURIDAD BARCOS | 487.935,13 | 0 | 487.935,13 | 0 | 487.935,13 | 0 |
| 2014 15 932A 22702 | VALORACIONES Y PERITAJES | 18.414,04 | 0 | 18.414,04 | 0 | 18.414,04 | 0 |
| 2014 15 932A 22704 | CUSTODIA, DEPÓSITO Y ALMACENAJE | 56.832,85 | 0 | 56.832,85 | 0 | 56.832,85 | 0 |
| 2014 15 932A 227060 | ESTUDIOS Y TRABAJOS TEC.INMUEBLES. | 54.892,80 | 0 | 54.892,80 | 0 | 54.892,80 | 0 |
| 2014 15 932A 227061 | ESTUDIOS Y TRABAJOS TEC.EQUIPAMIENT. | 169.849,52 | 0 | 169.849,52 | 0 | 169.849,52 | 0 |
| 2014 15 932A 227062 | ESTUDIOS Y TRABAJOS TEC. INFORMÁTICA | 5.204.785,99 | 0 | 5.204.785,99 | 0 | 5.204.785,99 | 0 |
| 2014 15 932A 227990 | OPERACIONES TÉCNICAS DE VUELO | 1.072.805,51 | 0 | 1.072.805,51 | 0 | 1.072.805,51 | 0 |
| 2014 15 932A 227991 | ASISTENCIA CAMPAÑAS DE RENTA | 957.950,97 | 0 | 957.950,97 | 0 | 957.950,97 | 0 |
| 2014 15 932A 227992 | VARIOS | 508.901,02 | 0 | 508.901,02 | 0 | 508.901,02 | 0 |
| 2014 15 932A 227993 | SERVICIOS MÉDICOS. | 97.662,35 | 0 | 97.662,35 | 0 | 97.662,35 | 0 |
| 2014 15 932A 23301 | TRIBUNALES Y OTROS | 3.370,11 | 0 | 3.370,11 | 0 | 3.370,11 | 0 |
| 2014 15 932A 24000 | PUBLICACIONES OFICIALES. | 7.800,26 | 0 | 7.800,26 | 0 | 7.800,26 | 0 |

AGENCIA ESTATAL DE ADMINISTRACIÓN TRIBUTARIA - 2015 - Cuentas Anuales - Euros

F.23.2.1. Información Presupuestaria. Presupuestos cerrados. Gastos. Obligaciones de presupuestos cerrados

| PARTIDA PRESUPUESTARIA | DESCRIPCIÓN | OBLIGACIONES PENDIENTES DE PAGO A 1 DE ENERO | MODIFICACIÓN SALDO INICIAL Y ANULACIONES | TOTAL OBLIGACIONES | PRESCRIPCIONES | PAGOS REALIZADOS | OBLIGACIONES PENDIENTES DE PAGO A 31 DE DICIEMBRE |
|------------------------|------------------------------------|--|--|--------------------|----------------|------------------|---|
| 2014 15 932A 63002 | EDIFICIOS Y OTRAS CONSTRUCCIONES | 6.138.020,90 | 0 | 6.138.020,90 | 0 | 6.137.920,90 | 100 |
| 2014 15 932A 630030 | INSTALACIONES.AREA DE EQUIPAMIENTO | 1.176.843,21 | 0 | 1.176.843,21 | 0 | 1.176.843,21 | 0 |
| 2014 15 932A 630031 | MAQUINARIA | 116.103,18 | 0 | 116.103,18 | 0 | 116.103,18 | 0 |
| 2014 15 932A 630033 | INSTALACIONES AREA DE SEGURIDAD. | 1.206.389,55 | 0 | 1.206.389,55 | 0 | 1.072.731,46 | 133.658,09 |
| 2014 15 932A 63004 | ELEMENTOS DE TRANSPORTE. | 532.307,10 | 0 | 532.307,10 | 0 | 532.307,10 | 0 |
| 2014 15 932A 63005 | MOBILIARIO Y ENSERES | 450.636,25 | 0 | 450.636,25 | 0 | 443.564,17 | 7.072,08 |
| 2014 15 932A 630060 | EQUIPOS INFORMÁTICOS | 9.579.634,39 | 0 | 9.579.634,39 | 0 | 9.579.634,39 | 0 |
| 2014 15 932A 630061 | OFIMÁTICA | 4.659.411,25 | 0 | 4.659.411,25 | 0 | 4.659.411,25 | 0 |
| 2014 15 932A 630070 | SOFTWARE EQUIPOS INFORMÁTICOS. | 2.952.560,41 | 0 | 2.952.560,41 | 0 | 2.952.560,41 | 0 |
| 2014 15 932A 630071 | SOFTWARE OFIMÁTICA | 78.720,03 | 0 | 78.720,03 | 0 | 78.720,03 | 0 |
| | TOTAL | 76.504.374,33 | 836,27 | 76.505.210,60 | 0 | 73.971.954,03 | 2.533.256,57 |

AGENCIA ESTATAL DE ADMINISTRACIÓN TRIBUTARIA - 2015 - Cuentas Anuales - Euros

F.23.2.2.a) Información Presupuestaria. Presupuestos cerrados. Ingresos. Derechos pendientes de cobro totales

| APLICACIÓN PRESUPUESTARIA | DESCRIPCIÓN | DERECHOS PENDIENTES DE COBRO A 1 DE ENERO | MODIFICACIONES SALDO INICIAL | DERECHOS ANULADOS | DERECHOS CANCELADOS | RECAUDACIÓN | DERECHOS PENDIENTES DE COBRO A 31 DE DICIEMBRE |
|---------------------------|------------------------------------|---|------------------------------|-------------------|---------------------|----------------|--|
| 15 380 | DE EJERCICIOS CERRADOS | 122.856,17 | 0 | 1.763,51 | 37.130,36 | 12.076,28 | 71.886,02 |
| 15 39999 | INGRESOS DIVERSOS. | 94.717,33 | 0 | 1.243,93 | 9.222,21 | 8.789,60 | 75.461,59 |
| 15 40001 | PARTICIP. RECAUDAC. ACTOS LIQUIDAC | 111.811.387,34 | 0 | 0 | 0 | 111.811.387,34 | 0 |
| 15 40002 | COMPENSAC. GTOS. DE OTROS SERVIC. | 977.150,00 | 0 | 0 | 0 | 977.150,00 | 0 |
| 15 40003 | PREMIO COBRANZA RECURSOS UE. | 22.590.243,36 | 0 | 0 | 0 | 22.590.243,36 | 0 |
| 15 40100 | DEL Mº INT GTOS. COMUNES C/ PLOMO. | 224,61 | 0 | 0 | 0 | 0 | 224,61 |
| 15 70000 | PARA GASTOS DE INVERSIONES | 1.986.420,00 | 0 | 0 | 0 | 1.986.420,00 | 0 |
| TOTAL | | 137.582.998,81 | 0 | 3.007,44 | 46.352,57 | 137.386.066,58 | 147.572,22 |

| AGENCIA ESTATAL DE ADMINISTRACIÓN TRIBUTARIA - 2015 - Cuentas Anuales - Euros | | | | |
|--|------------------------|----------------------------|-------------------------------------|-------------------------|
| F.23.2.2.b) Información Presupuestaria. Presupuestos cerrados. Ingresos. Derechos anulados | | | | |
| APLICACIÓN PRESUPUESTARIA | DESCRIPCIÓN | ANULACIÓN DE LIQUIDACIONES | APLAZAMIENTOS Y FRACCIONAMIENTOS | TOTAL DERECHOS ANULADOS |
| | | | | |
| 15 380 | DE EJERCICIOS CERRADOS | 1.763,51 | 0 | 1.763,51 |
| 15 39999 | INGRESOS DIVERSOS | 1.243,93 | 0 | 1.243,93 |
| | TOTAL | 3.007,44 | 0 | 3.007,44 |

AGENCIA ESTATAL DE ADMINISTRACIÓN TRIBUTARIA - 2015 - Cuentas Anuales - Euros**F.23.2.2.c) Información Presupuestaria. Presupuestos cerrados. Ingresos. Derechos cancelados**

| APLICACIÓN PRESUPUESTARIA | DESCRIPCIÓN | COBROS EN ESPECIE | INSOLVENCIAS | PRESCRIPCIONES | OTRAS CAUSAS | TOTAL DERECHOS CANCELADOS |
|----------------------------------|------------------------|--------------------------|---------------------|-----------------------|---------------------|----------------------------------|
| 15 380 | DE EJERCICIOS CERRADOS | 0 | 37.130,36 | 0 | 0 | 37.130,36 |
| 15 39999 | INGRESOS DIVERSOS | 0 | 9.222,21 | 0 | 0 | 9.222,21 |
| | TOTAL | 0 | 46.352,57 | 0 | 0 | 46.352,57 |

AGENCIA ESTATAL DE ADMINISTRACIÓN TRIBUTARIA - 2015 - Cuentas Anuales - Euros**F.23.2.3. Información Presupuestaria. Presupuestos cerrados. Variación de resultados presupuestarios de ejercicios anteriores**

| | TOTAL VARIACIÓN DERECHOS | TOTAL VARIACIÓN OBLIGACIONES | VARIACION DE RESULTADOS PRESUPUESTARIOS DE EJERCICIOS ANTERIORES |
|--|--------------------------|------------------------------|--|
| a) OPERACIONES CORRIENTES | -49.360,01 | 836,27 | -50.196,28 |
| b) OPERACIONES DE CAPITAL | 0 | 0 | 0 |
| 1. TOTAL VARIACIONES OPERACIONES NO FINANCIERAS (a+b) | -49.360,01 | 836,27 | -50.196,28 |
| c) ACTIVOS FINANCIEROS | 0 | 0 | 0 |
| d) PASIVOS FINANCIEROS | 0 | 0 | 0 |
| 2. TOTAL VARIACIÓN OPERACIONES FINANCIERAS (c+d) | 0 | 0 | 0 |
| TOTAL (1+2) | -49.360,01 | 836,27 | -50.196,28 |

AGENCIA ESTATAL DE ADMINISTRACIÓN TRIBUTARIA - 2015 - Cuentas Anuales - Euros

F.23.3.1 Información Presupuestaria. Compromisos de gasto con cargo a presupuestos de ejercicios posteriores.

| PARTIDA PRESUPUESTARIA | DESCRIPCIÓN | COMPROMISOS DE GASTOS ADQUIRIDOS CON CARGO AL PRESUPUESTO DEL EJERCICIO | | | | |
|------------------------|---|---|---------------|---------------|---------------|----------------------|
| | | EJERCICIO N+1 | EJERCICIO N+2 | EJERCICIO N+3 | EJERCICIO N+4 | EJERCICIOS SUCESIVOS |
| 15 932A 16200 | FORMACIÓN Y PERFECCIONAM. PERSONAL | 99.444,17 | 0 | 0 | 0 | 0 |
| 15 932A 202000 | RENTA. | 26.246.049,32 | 20.881.212,28 | 13.000.135,04 | 10.027.962,87 | 8.602.660,60 |
| 15 932A 20201 | GARAJES. | 124.662,95 | 0 | 0 | 0 | 0 |
| 15 932A 20300 | INSTALACIONES. | 11.275,33 | 0 | 0 | 0 | 0 |
| 15 932A 20600 | EQUIPOS INFORMÁTICOS | 21.539.218,60 | 0 | 0 | 0 | 0 |
| 15 932A 209 | CÁNONES. | 63.982,40 | 764,48 | 0 | 0 | 0 |
| 15 932A 212000 | MANTENIMIENTO Y CONSERV. DE EDIFICIO GESTION CENTRALIZADA | 266.284,75 | 0 | 0 | 0 | 0 |
| 15 932A 212001 | MANTENIMIENTO Y CONSERV. DE EDIFICIO GESTION DESCENTRALIZADA. | 2.277.859,77 | 228.573,71 | 3.528,15 | 0 | 0 |
| 15 932A 212011 | REPARACIÓN DE EDIFIC. Y OTRAS CONSTR GESTION DESCENTRALIZADA. | 269.428,49 | 0 | 0 | 0 | 0 |
| 15 932A 212021 | REPARACIÓN DE INSTALACIONES. GESTION DESCENTRALIZADA. | 8.111,72 | 0 | 0 | 0 | 0 |
| 15 932A 21300 | INSTALACIONES | 2.094.981,10 | 979.329,55 | 175.512,81 | 15.000,00 | 0 |
| 15 932A 21301 | MAQUINARIA | 3.535,18 | 0 | 0 | 0 | 0 |
| 15 932A 214 | ELEMENTOS DE TRANSPORTE. | 3.838.086,86 | 808.483,34 | 0 | 0 | 0 |
| 15 932A 21501 | REPAR. MANT.Y CONSER DE RESTO MOBIL. | 39.583,10 | 7.885,46 | 0 | 0 | 0 |
| 15 932A 21600 | EQUIPOS INFORMÁTICOS | 7.582.092,54 | 121.562,53 | 0 | 0 | 0 |
| 15 932A 21601 | OFIMÁTICA. | 220.438,90 | 0 | 0 | 0 | 0 |
| 15 932A 21602 | GRANDES EQUIPOS DE IMPRESIÓN CIE | 779.004,10 | 0 | 0 | 0 | 0 |
| 15 932A 22001 | PRENSA, REVISTAS Y OTROS LIBROS. | 54.536,52 | 0 | 0 | 0 | 0 |
| 15 932A 220031 | INFORMÁTICOS | 254.019,92 | 0 | 0 | 0 | 0 |
| 15 932A 22100 | ENERGÍA ELÉCTRICA. | 13.646.253,86 | 1.110.890,63 | 0 | 0 | 0 |
| 15 932A 221030 | CALEFACCIÓN | 52.910,54 | 0 | 0 | 0 | 0 |
| 15 932A 221031 | COMBUSTIBLES PARA VEHICULOS AUTOM. | 864.280,00 | 36.011,67 | 0 | 0 | 0 |
| 15 932A 22104 | VESTUARIO | 235.246,70 | 0 | 0 | 0 | 0 |

AGENCIA ESTATAL DE ADMINISTRACIÓN TRIBUTARIA - 2015 - Cuentas Anuales - Euros
F.23.3.1 Información Presupuestaria. Compromisos de gasto con cargo a presupuestos de ejercicios posteriores.

| PARTIDA PRESUPUESTARIA | DESCRIPCIÓN | COMPROMISOS DE GASTOS ADQUIRIDOS CON CARGO AL PRESUPUESTO DEL EJERCICIO | | | | |
|------------------------|--------------------------------------|---|---------------|---------------|---------------|----------------------|
| | | EJERCICIO N+1 | EJERCICIO N+2 | EJERCICIO N+3 | EJERCICIO N+4 | EJERCICIOS SUCESIVOS |
| 15 932A 22111 | REPUESTOS MAQU. UTIL. Y ELTOS. TR. | 23.430,00 | 15.000,00 | 0 | 0 | 0 |
| 15 932A 221990 | CAMPAÑAS E IMPRESOS TRIBUTARIOS. | 1.039.705,37 | 0 | 0 | 0 | 0 |
| 15 932A 221992 | MATERIAL DE LABORATORIO | 6.867,32 | 0 | 0 | 0 | 0 |
| 15 932A 221993 | SUMINISTROS VARIOS | 688,96 | 0 | 0 | 0 | 0 |
| 15 932A 22200 | SERVICIO DE TELECOMUNICACIONES | 9.181.916,13 | 0 | 0 | 0 | 0 |
| 15 932A 22201 | POSTALES | 3.201.548,98 | 21.562,20 | 0 | 0 | 0 |
| 15 932A 22299 | OTRAS COMUNICACIONES | 463.320,60 | 225.372,18 | 0 | 0 | 0 |
| 15 932A 22301 | RESTO TRANSPORTES | 21.687,98 | 0 | 0 | 0 | 0 |
| 15 932A 22302 | MUDANZAS | 9.258,51 | 0 | 0 | 0 | 0 |
| 15 932A 22499 | OTRAS PRIMAS DE SEGUROS. | 4.458,30 | 0 | 0 | 0 | 0 |
| 15 932A 226992 | VARIOS | 10.285,00 | 0 | 0 | 0 | 0 |
| 15 932A 227000 | LIMPIEZA EDIFICIOS | 9.465.882,15 | 1.638.480,03 | 0 | 0 | 0 |
| 15 932A 227001 | LIMPIEZA BARCOS | 186.770,76 | 0 | 0 | 0 | 0 |
| 15 932A 227010 | SEGURIDAD EDIFICIOS | 9.061.450,82 | 2.009.018,91 | 0 | 0 | 0 |
| 15 932A 227011 | SEGURIDAD BARCOS | 2.546.962,59 | 1.131.548,30 | 0 | 0 | 0 |
| 15 932A 22702 | VALORACIONES Y PERITAJES | 450.000,00 | 110.000,00 | 0 | 0 | 0 |
| 15 932A 22704 | CUSTODIA, DEPÓSITO Y ALMACENAJE. | 356.208,95 | 59.911,20 | 0 | 0 | 0 |
| 15 932A 227061 | ESTUDIOS Y TRABAJOS TEC.EQUIPAMIENT. | 796.073,57 | 0 | 0 | 0 | 0 |
| 15 932A 227062 | ESTUDIOS Y TRABAJOS TEC.INFORMÁTICA | 21.835.188,55 | 5.297.200,10 | 0 | 0 | 0 |
| 15 932A 227990 | OPERACIONES TECNICAS DE VUELO | 3.853.910,00 | 0 | 0 | 0 | 0 |
| 15 932A 227991 | ASISTENCIA CAMPAÑAS DE RENTA | 7.955.338,81 | 0 | 0 | 0 | 0 |
| 15 932A 227992 | VARIOS | 1.355.264,97 | 33.969,31 | 0 | 0 | 0 |
| 15 932A 227993 | SERVICIOS MÉDICOS | 422.554,76 | 0 | 0 | 0 | 0 |
| 15 932A 48000 | PARA CONCESIÓN DE BECAS. | 101.248,63 | 0 | 0 | 0 | 0 |
| 15 932A 63002 | EDIFICIOS Y OTRAS CONSTRUCCIONES | 7.870.282,62 | 1.791.814,50 | 671.098,88 | 0 | 0 |
| 15 932A 630030 | INSTALACIONES ÁREA DE EQUIPAMIENTO | 98.000,00 | 0 | 0 | 0 | 0 |

| AGENCIA ESTATAL DE ADMINISTRACIÓN TRIBUTARIA - 2015 - Cuentas Anuales - Euros | | | | | | |
|---|--------------------------------|---|---------------|---------------|---------------|----------------------|
| F.23.3.1 Información Presupuestaria. Compromisos de gasto con cargo a presupuestos de ejercicios posteriores. | | | | | | |
| PARTIDA PRESUPUESTARIA | DESCRIPCIÓN | COMPROMISOS DE GASTOS ADQUIRIDOS CON CARGO AL PRESUPUESTO DEL EJERCICIO | | | | |
| | | EJERCICIO N+1 | EJERCICIO N+2 | EJERCICIO N+3 | EJERCICIO N+4 | EJERCICIOS SUCESIVOS |
| 15 932A 63004 | ELEMENTOS DE TRANSPORTE. | 350.218,40 | 0 | 0 | 0 | 0 |
| 15 932A 630060 | EQUIPOS INFORMÁTICOS | 3.322.210,27 | 0 | 0 | 0 | 0 |
| 15 932A 630070 | SOFTWARE EQUIPOS INFORMÁTICOS. | 286.832,92 | 160.420,41 | 160.420,41 | 0 | 0 |
| TOTAL | | 164.848.852,74 | 36.669.010,79 | 14.010.695,29 | 10.042.962,87 | 8.602.660,60 |

AGENCIA ESTATAL DE ADMINISTRACIÓN TRIBUTARIA - 2015 - Cuentas Anuales - Euros

F.23.5. Información Presupuestaria. Remanente de tesorería

| Nº DE CUENTAS | COMPONENTES | EJERCICIO N | | EJERCICIO N-1 | |
|--|--|----------------|----------------|----------------|----------------|
| 57, 556 | 1.(+) Fondos líquidos | | 110.753.530,92 | | 23.733.041,82 |
| | | | | | |
| | 2.(+) Derechos pendientes de cobro | | 123.978.527,67 | | 137.788.894,32 |
| 430 | -(+) del Presupuesto corriente | 123.640.591,54 | | 137.397.993,94 | |
| 431 | -(+) de Presupuestos cerrados | 147.572,22 | | 185.004,87 | |
| 246, 247, 260, 265, 440, 442, 449, 456, 470, 471, 472, 537, 538, 550, 565, 566, 5321 | -(+) de operaciones no presupuestarias | 190.363,91 | | 205.895,51 | |
| 435, 436 | -(+) de operaciones comerciales | 0 | | 0 | |
| | | | | | |
| | 3.(-) Obligaciones pendientes de pago | | 197.533.321,20 | | 126.049.398,22 |
| 400 | -(+) del Presupuesto corriente | 71.353.723,12 | | 73.925.509,91 | |
| 401 | -(+) de Presupuestos cerrados | 2.533.256,57 | | 2.578.864,42 | |
| 167, 168, 180, 185, 410, 412, 419, 453, 456, 475, 476, 477, 517, 518, 550, 560, 561 | -(+) de operaciones no presupuestarias | 123.646.341,51 | | 49.545.023,89 | |
| 405, 406 | -(+) de operaciones comerciales | 0 | | 0 | |
| | | | | | |
| | 4.(+) Partidas pendientes de aplicación | | -2.914.510,04 | | -8.696.245,59 |
| 554, 559 | -(-) cobros realizados pendientes de aplicación definitiva | 5.742.884,71 | | 9.465.882,97 | |
| 555, 5581, 5585 | -(+) pagos realizados pendientes de aplicación definitiva | 2.828.374,67 | | 769.637,38 | |
| | I. Remanente de tesorería total (1 + 2 - 3 + 4) | | 34.284.227,35 | | 26.776.292,33 |
| | II. Exceso de financiación afectada | | 0 | | 0 |
| 295, 298, 490, 595, 598 | III. Saldos de dudoso cobro | | 0 | | 0 |
| | IV. Remanente de tesorería no afectado = (I - II - III) | | 34.284.227,35 | | 26.776.292,33 |

AGENCIA ESTATAL DE ADMINISTRACIÓN TRIBUTARIA - 2015 - Cuentas Anuales - Euros

F.23.6.1 Información Presupuestaria. Derechos presupuestarios pendientes de cobro según su grado de exigibilidad.Presupuesto corriente

| APLICACIÓN PRESUPUESTARIA | DESCRIPCIÓN | PENDIENTES DE NOTIFICAR | SUSPENDIDOS | APLAZAMIENTO O FRACCIONAMIENTO | | EN PERIODO VOLUNTARIO | EN PERIODO EJECUTIVO | TOTAL DERECHOS PENDIENTES DE COBRO |
|------------------------------|---|----------------------------|-------------|-----------------------------------|-----------|--------------------------|-------------------------|---------------------------------------|
| | | | | SOLICITADO | CONCEDIDO | | | |
| 15 39999 | INGRESOS DIVERSOS | 0 | 0 | 0 | 0 | 0 | 11.892,83 | 11.892,83 |
| 15 40000 | PARA GASTOS DE FUNCIONAMIENTO | 0 | 0 | 0 | 0 | 83.443.734,77 | 0 | 83.443.734,77 |
| 15 40001 | PARTICIP. RECAUDAC. ACTOS LIQUIDAC. | 0 | 0 | 0 | 0 | 23.768.562,26 | 0 | 23.768.562,26 |
| 15 40002 | COMPENSAC. DE GTOS. DE OTROS SERVIC. | 0 | 0 | 0 | 0 | 488.575,00 | 0 | 488.575,00 |
| 15 40003 | PREMIO COBRANZA RECURSOS UE | 0 | 0 | 0 | 0 | 11.295.121,70 | 0 | 11.295.121,70 |
| 15 40100 | DEL Mº INT. GTOS COMUNES C/ PLOMO | 0 | 0 | 0 | 0 | 21.322,48 | 0 | 21.322,48 |
| 15 70000 | PARA GASTOS DE INVERSIONES | 0 | 0 | 0 | 0 | 2.611.382,50 | 0 | 2.611.382,50 |
| 15 70001 | PARA INV. POR PART. EN RECAU. ACTOS LIQU. | 0 | 0 | 0 | 0 | 2.000.000,00 | 0 | 2.000.000,00 |
| TOTAL | | 0 | 0 | 0 | 0 | 123.628.698,71 | 11.892,83 | 123.640.591,54 |

AGENCIA ESTATAL DE ADMINISTRACIÓN TRIBUTARIA - 2015 - Cuentas Anuales - Euros

F.23.6.2 Información Presupuestaria. Derechos presupuestarios pendientes de cobro según su grado de exigibilidad. Presupuestos cerrados

| APLICACIÓN PRESUPUESTARIA | DESCRIPCIÓN | PENDIENTES DE NOTIFICAR | SUSPENDIDOS | APLAZAMIENTO O FRACCIONAMIENTO | | EN PERIODO VOLUNTARIO | EN PERIODO EJECUTIVO | TOTAL DERECHOS PENDIENTES DE COBRO |
|------------------------------|-----------------------------------|----------------------------|-------------|-----------------------------------|-----------|--------------------------|-------------------------|---------------------------------------|
| | | | | SOLICITADO | CONCEDIDO | | | |
| 15 380 | DE EJERCICIOS CERRADOS | 0 | 0 | 0 | 0 | 0 | 71.886,02 | 71.886,02 |
| 15 39999 | INGRESOS DIVERSOS | 0 | 0 | 0 | 0 | 0 | 75.461,59 | 75.461,59 |
| 15 40100 | DEL Mº INT GTOS. COMUNES C/ PLOMO | 0 | 0 | 0 | 0 | 224,61 | 0 | 224,61 |
| TOTAL | | 0 | 0 | 0 | 0 | 224,61 | 147.347,61 | 147.572,22 |

AGENCIA ESTATAL DE ADMINISTRACIÓN TRIBUTARIA - 2015 - Cuentas Anuales - Euros

F.23.7. Balance de resultados e informe de gestión

A) GRADO DE REALIZACIÓN DE OBJETIVOS

| PROGRAMAS DE GASTO | | OBJETIVO | ACTIVIDADES | INDICADOR | PREVISTO | REALIZADO | DESVIACIONES | |
|--------------------|---|---|--|---|--------------|---------------|--------------|--------|
| CÓDIGO | DESCRIPCIÓN | | | | | | ABSOLUTAS | % |
| 932A | Aplicación del Sistema Tributario Estatal | Mejorar la asistencia al contribuyente para facilitar el cumplimiento voluntario de sus obligaciones fiscales | Información y asistencia al contribuyente | Asistencia en campaña de renta. (Porcentaje) | 66,5 | 81,13 | 14,63 | 22 |
| | | | Telematización de la gestión de los tributos | Utilización de la Administración electrónica. (Porcentaje) | 47 | 49,45 | 2,45 | 5,21 |
| | | | Agilización de la gestión de los tributos | Plazo de resol. recursos reposición, dev.de ingresos indebidos, ejec.de resol. (Número de días) | 30 | 39 | 9 | 30 |
| 932A | Aplicación del Sistema Tributario Estatal | Luchar contra incump. tribut. y fraude fiscal mediante actuac. de control, invest. y gestión recaud | Resultados de prevención y control | Efecto recaudatorio directo. (Millones de Euros) | 9.314,23 | 15.188,07 | 5.873,84 | 63,06 |
| | | | Actuaciones de prevención y control | Control del censo y obligaciones periódicas. (Porcentaje) | 53 | 53,07 | 0,07 | 0,13 |
| | | | | Mejora de la calidad de la información. (Porcentaje) | 24 | 9,9 | -14,1 | -58,75 |
| | | | | Actuaciones de control selectivo e investigación. (Número de actuaciones). | 663.142,00 | 895.987,00 | 232.845,00 | 35,11 |
| | | | | Actuaciones de control extensivo. (Número de actuaciones) | 7.664.864,00 | 11.122.676,00 | 3.457.812,00 | 45,11 |
| | | | | Gestión recaudatoria de deuda. (Millones de Euros) | 17.405,00 | 21.095,02 | 3.690,02 | 21,2 |

B) COSTE DE LOS OBJETIVOS REALIZADOS

| PROGRAMAS DE GASTO | | OBJETIVO | ACTIVIDADES | COSTE PREVISTO (CRÉDITOS DEFINITIVOS) | COSTE REALIZADO (OBLIGACIONES RECONOCIDAS) | DESVIACIONES | |
|--------------------|---|---|-------------|---------------------------------------|--|----------------|-------|
| CÓDIGO | DESCRIPCIÓN | | | | | ABSOLUTAS | % |
| 932A | Aplicación del Sistema Tributario Estatal | Mejorar la asistencia al contribuyente para facilitar el cumplimiento voluntario de sus obligaciones fiscales | | 938.368.497,16 | 926.993.269,85 | -11.375.227,31 | -1,21 |
| 932A | Aplicación del Sistema Tributario Estatal | Luchar contra incump. tribut. y fraude fiscal mediante actuac. de control, invest. y gestión recaud | | 443.617.507,50 | 434.230.327,58 | -9.387.179,92 | -2,12 |

AGENCIA ESTATAL DE ADMINISTRACIÓN TRIBUTARIA - 2015 - Cuentas Anuales - Euros

F.23.8 Antigüedad de los derechos presupuestarios pendientes de cobro.

| APLICACIÓN PRESUPUESTARIA | DESCRIPCIÓN | EJERCICIO N-1 | EJERCICIO N-2 | EJERCICIO N-3 | EJERCICIO N-4 | EJERCICIO N-5 | RESTANTES EJERCICIOS ANTERIORES | IMPORTE TOTAL PENDIENTE COBRO |
|---------------------------|-----------------------------------|---------------|---------------|---------------|---------------|---------------|---------------------------------|-------------------------------|
| 15 380 | DE EJERCICIOS CERRADOS | 0 | 69.305,27 | 0 | 160,46 | 0 | 2.420,29 | 71.886,02 |
| 15 39999 | INGRESOS DIVERSOS | 2.964,33 | 0 | 0 | 3.172,28 | 8.619,88 | 60.705,10 | 75.461,59 |
| 15 40100 | DEL Mº INT GTOS. COMUNES C/ PLOMO | 0 | 0 | 0 | 0 | 224,61 | 0 | 224,61 |
| TOTAL | | 2.964,33 | 69.305,27 | 0 | 3.332,74 | 8.844,49 | 63.125,39 | 147.572,22 |

AGENCIA ESTATAL DE ADMINISTRACIÓN TRIBUTARIA - 2015 - Cuentas Anuales - Euros

F.24.1. Indicadores financieros y patrimoniales

| | | | | | | | |
|------------------------------|--------|---|--|----------------|---|----------------|--------------------|
| | | | Fondos líquidos | 110.753.530,92 | | | |
| a) LIQUIDEZ INMEDIATA: | 54,48 | : | ----- | | | | |
| | | | Pasivo corriente | 203.276.205,91 | | | |
| | | | Fondos líquidos + Derechos pendientes de cobro | 110.753.530,92 | + | 127.256.363,79 | |
| b) LIQUIDEZ A CORTO PLAZO | 117,09 | : | ----- | | | | |
| | | | Pasivo corriente | 203.276.205,91 | | | |
| | | | Activo Corriente | 238.009.894,71 | | | |
| c) LIQUIDEZ GENERAL | 117,09 | : | ----- | | | | |
| | | | Pasivo corriente | 203.276.205,91 | | | |
| | | | Pasivo corriente + Pasivo no corriente | 203.276.205,91 | + | 0 | |
| d) ENDEUDAMIENTO | 15,5 | : | ----- | | | | |
| | | | Pasivo corriente + Pasivo no corriente + Patrimonio neto | 203.276.205,91 | + | 0 | + 1.108.239.881,10 |
| | | | Pasivo corriente | 203.276.205,91 | | | |
| e) RELACIÓN DE ENDEUDAMIENTO | 0 | : | ----- | | | | |
| | | | Pasivo no corriente | 0 | | | |
| | | | Pasivo corriente + Pasivo no corriente | 203.276.205,91 | + | 0 | |
| f) CASH-FLOW | 147,55 | : | ----- | | | | |
| | | | Flujos netos de gestión | 137.767.071,72 | | | |

AGENCIA ESTATAL DE ADMINISTRACIÓN TRIBUTARIA - 2015 - Cuentas Anuales - Euros

F.24.1. Indicadores financieros y patrimoniales

| g) RATIOS DE LA CUENTA DEL RESULTADO ECONÓMICO PATRIMONIAL | | | | | | | |
|--|---------------|----------------|-------------------|-------------------------------|--|--|--|
| Nota: Las ratios deben aparecer expresadas en tanto por ciento y con dos decimales. | | | | | | | |
| 1) Estructura de los ingresos | | | | | | | |
| INGRESOS DE GESTIÓN ORDINARIA (IGOR) | | | | | | | |
| ING.TRIB / IGOR | TRANFS / IGOR | VN y PS / IGOR | Resto IGOR / IGOR | | | | |
| 0,01 | 96,89 | 0 | 3,1 | | | | |
| 2) Estructura de los gastos | | | | | | | |
| GASTOS DE GESTIÓN ORDINARIA (GGOR) | | | | | | | |
| G. PERS. / GGOR | TRANFS / GGOR | APROV / GGOR | Resto GGOR / GGOR | | | | |
| 74,24 | 0,07 | 0 | 25,69 | | | | |
| | | | | Gastos de gestión ordinaria | | | |
| | | | | 1.355.359.570,59 | | | |
| 3) Cobertura de los gastos corrientes | | 99,16 | : | ----- | | | |
| | | | | Ingresos de gestión ordinaria | | | |
| | | | | 1.366.796.725,79 | | | |

AGENCIA ESTATAL DE ADMINISTRACIÓN TRIBUTARIA - 2015 - Cuentas Anuales - Euros

F.24.2. Indicadores presupuestarios

| | | | | |
|---|-------|---|---|-------------------|
| a) Del presupuesto de gastos corrientes: | | | | |
| | | | Obligaciones reconocidas netas | 1.361.223.597,43 |
| 1) EJECUCIÓN DEL PRESUPUESTO DE GASTOS | 98,5 | : | ----- | |
| | | | Créditos totales | 1.381.986.004,66 |
| | | | | |
| | | | Pagos realizados | 1.289.869.874,31 |
| 2) REALIZACIÓN DE PAGOS | 94,76 | : | ----- | |
| | | | Obligaciones reconocidas netas | 1.361.223.597,43 |
| | | | | |
| | | | Obligaciones reconocidas netas (Capítulo 6 + 7) | 52.281.620,27 |
| 3) ESFUERZO INVERSOR | 3,84 | : | ----- | |
| | | | Total obligaciones reconocidas netas | 1.361.223.597,43 |
| | | | | |
| | | | Obligaciones pendientes de pago x 365 | 26.044.108.938,80 |
| 4) PERIODO MEDIO DE PAGO | 19,13 | : | ----- | |
| | | | Obligaciones reconocidas netas | 1.361.223.597,43 |
| | | | | |

| AGENCIA ESTATAL DE ADMINISTRACIÓN TRIBUTARIA - 2015 - Cuentas Anuales - Euros | | | | |
|---|-------|---|--|-------------------|
| F.24.2. Indicadores presupuestarios | | | | |
| b) Del presupuesto de ingresos corriente: | | | | |
| | | | Derechos reconocidos netos | 1.368.773.487,89 |
| 1) EJECUCIÓN DEL PRESUPUESTO DE INGRESOS | 99,04 | : | ----- | |
| | | | Previsiones definitivas | 1.381.986.004,66 |
| | | | Recaudación neta | 1.245.132.896,35 |
| 2) REALIZACIÓN DE COBROS | 90,97 | : | ----- | |
| | | | Derechos reconocidos netos | 1.368.773.487,89 |
| | | | Derechos pendientes de cobro x 365 | 45.128.815.912,10 |
| 3) PERIODO MEDIO DE COBRO | 32,97 | : | ----- | |
| | | | Derechos reconocidos netos | 1.368.773.487,89 |
| c) De presupuestos cerrados: | | | | |
| | | | Pagos | 73.971.954,03 |
| 1) REALIZACIÓN DE PAGOS | 96,69 | : | ----- | |
| | | | Saldo inicial de obligaciones (+/- modificaciones y anulaciones) | 76.505.210,60 |
| | | | Cobros | 137.386.066,58 |
| 2) REALIZACIÓN DE COBROS | 99,86 | : | ----- | |
| | | | Saldo inicial de derechos (+/- modificaciones y anulaciones) | 137.579.991,37 |

25. INFORMACIÓN SOBRE EL COSTE DE LAS ACTIVIDADES.

Cuadre de la contabilidad analítica con la financiera.

Los Costes de la Agencia Tributaria se han definido como aquellos gastos necesarios para la gestión de la misma, realizados en un determinado periodo temporal, y destinados al cumplimiento del fin legal atribuido a la Agencia Tributaria.

El principio de coste es el de devengo, es decir, gastos efectivamente consumidos en el ejercicio, al margen del principio de imputación presupuestaria y de los flujos de tesorería.

Con este principio, el cuadro de la contabilidad financiera y de la analítica es el siguiente

| | | |
|--|----------------|-------------------------|
| SALDO CONTABILIDAD FINANCIERA 2015 | | 1.357.781.581,90 |
| PERIODIFICACIÓN | | |
| (+) Expedientes de otros años imputados a 2015 en Contabilidad Analítica | 554.674,95 | |
| (-) Gastos de 2015 imputados en Contabilidad Analítica a otros años | 1.078.365,24 | -523.690,29 |
| GASTOS QUE NO SON COSTE | | |
| (-) actividades ajenas | 7.715.285,29 | |
| (-) gastos confidenciales | 27.223,29 | |
| (-) pérdidas de créditos incobrables | 46.667,83 | -7.789.176,41 |
| COSTE QUE NO SON GASTOS | | |
| (+)Previsión social de funcionarios | 200.375.619,82 | 200.375.619,82 |
| COSTE CALCULADO 2015 | | 1.549.844.335,02 |

Gastos confidenciales: Son aquellos realizados por la Dirección Adjunta de Vigilancia Aduanera para la defensa y seguridad del Estado.

Actividades ajenas: Son los gastos derivados de consumos realizados por otros entes y que de acuerdo con lo establecido en la R/IGAE/ 28/07/2011, no se incluyen como costes de la Agencia (Pto. 6 Proceso de conciliación, del "Informe de personalización" de la Agencia aprobado por la IGAE el 28 de julio de 2015)

Criterios del estado F25.1 (Resumen general de costes de la entidad).

Se han seguido los siguientes criterios:

Las asistencias técnicas se han incluido en el epígrafe 03.04.

No se han incluido las adquisiciones de bienes de inversión por no ser coste.

El coste del personal en prácticas se ha incluido en el epígrafe 8 (costes de becarios).

Las pérdidas procedentes del Inmovilizado material y gastos extraordinarios que en el ejercicio 2014 se incluyeron en el epígrafe 03.11, se han incluido en el epígrafe **9 OTROS COSTES** (ANEXO 1 del “Informe de personalización”)

Asistencia campaña de Renta que en el ejercicio 2014 se incluyó en el epígrafe 03.04, está incluida en el epígrafe **02.04 TRABAJOS REALIZADOS POR OTRAS EMPRESAS** (ANEXO 1 del “Informe de personalización”)

Los gastos correspondientes a : Productos alimenticios, productos farmacéuticos, vestuario, labores FNMT, otros impresos tributarios, gastos de comunidad , material de laboratorio, varios y recintos aduaneros, incluidos en el ejercicio 2014 en el epígrafe 03.09, se han incluido en el epígrafe **03.11 COSTES DIVERSOS** (ANEXO 1 del “Informe de personalización”)

La previsión social de funcionarios se ha calculado siguiendo la siguiente metodología:

Es el cálculo de los costes que se tendría que satisfacer a la Seguridad Social si todos los funcionarios acogidos a MUFACE estuviesen dentro de la Seguridad Social y, la Agencia Tributaria, como patronal, tuviese que satisfacer las cuotas correspondientes. El cálculo se efectúa por las recomendaciones efectuadas por la IGAE en el documento “**Principios Generales sobre la Contabilidad Analítica de las Administraciones Públicas** “

En el cuadro siguiente figuran los cálculos que se han realizado para elaborar este coste teórico para el ejercicio 2015.

Los datos de los funcionarios por grupos y, de ellos los que están acogidos al Régimen General de la Seguridad Social, han sido facilitados por el Departamento de Recursos Humanos de la Agencia. Los efectivos de Derechos Pasivos se han obtenido por diferencia.

Los salarios se corresponden con el total satisfecho a los funcionarios de cada grupo (bruto) y la media anual por efectivo se obtiene por cociente.

La base máxima de cotización es de 3.642,00 euros mensuales, 43.704,00 euros anuales, (Artículo 115 de la Ley 48/2015 de P. G. del E. para 2015) y la **cuota patronal** satisfecha a la Seguridad Social por cada funcionario acogido a este régimen es del 25,20%, (23,60% por base común y 1,60% por el resto de contingencias).

Teniendo en cuenta esta base máxima y los porcentajes indicados, las cuotas patronales que deberían satisfacerse por cada funcionario de cada subgrupo son los que figuran en la penúltima columna del cuadro. Finalmente, el producto de esta columna por el número total de funcionarios acogidos al sistema de Clases Pasivas da el total de la cotización teórica (200.376 miles de euros).

**COSTE CALCULADO DE SEGURIDAD SOCIAL DE FUNCIONARIOS NO
ACOGIDOS AL RÉGIMEN GENERAL
AÑO 2015**

(euros)

| SUBGRUPOS | FUNCIONARIOS | | | SALARIOS | | COTIZACIÓN | |
|--------------|---------------|----------------------------------|--|--------------------|--|---------------------------------|--------------------------|
| | TOTAL (1) | DE SEGURIDAD SOCIAL (2) | DE DERECHOS PASIVOS (3) = (1) - (2) | TOTAL (4) | ANUAL POR EFECTIVO (5) = (4) / (1) | ANUAL POR EFECTIVO (6) | TOTAL (7) = (6) * (3) |
| A1 | 2.340 | 136 | 2.203 | 204.899.099 | 87.576 | 11.013 | 24.265.291 |
| A2 | 7.605 | 223 | 7.382 | 344.651.218 | 45.321 | 11.013 | 81.296.389 |
| C1 | 9.275 | 164 | 9.111 | 272.427.559 | 29.373 | 7.402 | 67.437.828 |
| C2 | 4.830 | 203 | 4.627 | 113.351.848 | 23.470 | 5.914 | 27.365.045 |
| AGRU. PROF. | 13 | 11 | 2 | 281.806 | 21.959 | 5.534 | 11.067 |
| TOTAL | 24.063 | 737 | 23.325 | 935.611.530 | 38.884 | 9.799 | 200.375.620 |

Base máxima de cotización anual 43.704,00€

Cuota patronal funcionarios: 23,60 % (comunes) + 1,60% (resto) = 25,20 %

AGENCIA ESTATAL DE ADMINISTRACIÓN TRIBUTARIA - 2015 - Cuentas Anuales - Euros

F.25.1. Información sobre Coste de Actividades. RESUMEN GENERAL DE COSTES DE LA ENTIDAD.

| CÓDIGO | ELEMENTOS | IMPORTE | % |
|---------------|--|-------------------------|------------|
| 1 | COSTES DE PERSONAL | 1.212.728.020,83 | 78,25 |
| 01.01 | SUELDOS Y SALARIOS | 976.831.930,32 | 63,03 |
| 01.02 | COTIZACIONES SOCIALES A CARGO DEL EMPLEADOR | 18.111.973,57 | 1,17 |
| 01.03 | PREVISIÓN SOCIAL DE FUNCIONARIOS | 200.375.619,82 | 12,93 |
| 01.04 | APORTACIONES A SISTEMAS COMPLEMENTARIOS DE PENSIONES | 534,74 | 0 |
| 01.05 | INDEMNIZACIONES | 5.768.098,59 | 0,37 |
| 01.06 | OTROS COSTES SOCIALES | 4.235.207,97 | 0,27 |
| 01.07 | INDEMNIZACIONES POR RAZÓN DEL SERVICIO | 7.404.655,82 | 0,48 |
| 01.08 | TRANSPORTE DE PERSONAL | 0 | 0 |
| 01.09 | OTROS COSTES DE PERSONAL | 0 | 0 |
| 2 | ADQUISICIÓN DE BIENES Y SERVICIOS | 17.673.092,49 | 1,14 |
| 02.01 | COSTES DE MATERIALES DE REPROGRAFÍA E IMPRENTA | 3.956.728,20 | 0,26 |
| 02.02 | COSTES DE OTROS MATERIALES Y APROVISIONAMIENTOS | 0 | 0 |
| 02.03 | ADQUISICIÓN DE BIENES DE INVERSIÓN | 0 | 0 |
| 02.04 | TRABAJOS REALIZADOS POR OTRAS ORGANIZACIONES | 13.716.364,29 | 0,89 |
| 02.05 | OTRAS ADQUISICIONES DE SERVICIOS | 0 | 0 |
| 3 | SERVICIOS EXTERIORES | 266.054.525,56 | 17,17 |
| 03.01 | COSTES DE INVESTIGACIÓN Y DESARROLLO DEL EJERCICIO | 0 | 0 |
| 03.02 | ARRENDAMIENTOS Y CÁNONES | 56.192.842,82 | 3,63 |
| 03.03 | REPARACIONES Y CONSERVACIÓN | 30.465.742,49 | 1,97 |
| 03.04 | SERVICIO DE PROFESIONALES INDEPENDIENTES | 23.328.891,29 | 1,51 |
| 03.05 | TRANSPORTES | 247.662,05 | 0,02 |
| 03.06 | PRIMAS DE SEGUROS | 526.089,30 | 0,03 |
| 03.07 | SERVICIOS BANCARIOS Y SIMILARES | 5.725,25 | 0 |
| 03.08 | PUBLICIDAD, PROPAGANDA Y RR. PP. | 7.524.778,97 | 0,49 |
| 03.09 | SUMINISTROS | 19.758.378,32 | 1,27 |
| 03.10 | COMUNICACIONES | 59.890.549,88 | 3,86 |
| 03.11 | COSTES DIVERSOS | 68.113.865,19 | 4,39 |
| 4 | TRIBUTOS | 5.941.368,63 | 0,38 |
| 5 | AMORTIZACIONES | 43.085.168,81 | 2,78 |
| 6 | COSTES FINANCIEROS | 6,18 | 0 |
| 7 | COSTES DE TRANSFERENCIAS | 840.483,50 | 0,05 |
| 8 | COSTES DE BECARIOS | 1.146.331,72 | 0,07 |
| 9 | OTROS COSTES | 2.375.337,30 | 0,15 |
| TOTAL | | 1.549.844.335,02 | 100 |

27. ACONTECIMIENTOS POSTERIORES AL CIERRE

Con posterioridad al cierre del ejercicio se ha recibido información de los gastos realizados por la AGE para la Agencia Tributaria, mediante contratos financiados centralizadamente.

Debido a que no se tenía información previa de la parte de dichos gastos que se ha contabilizado como pendiente de aplicar al presupuesto (Regla 52) no se han registrados los siguientes importes como gasto y consecuentemente como subvención recibida:

| | |
|----------------------|--------------|
| -Limpieza (6292) | 242.557,80 € |
| -Seguridad (6293) | 512.754,06 € |
| -Subvenciones (7510) | 755.311,86 € |



AGENCIA ESTATAL DE ADMINISTRACIÓN TRIBUTARIA EJERCICIO 2015

Ministerio de Hacienda y
Administraciones Públicas

1.RELACIÓN DE NOTAS EN LA MEMORIA SIN CONTENIDO

| NOTA | Descripción |
|-------------|--|
| 2 | Gestión indirecta servicios públicos, convenios y otras formas de colaboración |
| 6 | Inversiones inmobiliarias |
| 8 | Arrendamientos financieros y otras operaciones de naturaleza similar |
| 11 | Coberturas contables |
| 12 | Activos construidos o adquiridos para otras entidades y otras existencias |
| 13 | Moneda extranjera |
| 15 | Provisiones y contingencias |
| 16 | Información sobre medio ambiente |
| 17 | Activos en estado de venta |
| 19 | Operaciones por administración de recursos por cuenta de otros entes públicos |
| 22 | Valores recibidos en depósito |
| 26 | Indicadores de gestión |



**AGENCIA ESTATAL DE ADMINISTRACIÓN TRIBUTARIA
EJERCICIO 2015**

2.CORRESPONDENCIA DEL CONCEPTO 311006 CON LAS CUENTAS CONTABLES

En el fichero C19 de operaciones no presupuestarios, aparece el concepto 311006 con un saldo inicial deudor por importe de 769.637,38 € . Esto es debido a que se corresponde con las cuentas que se muestran en el cuadro siguiente y como se puede observar hay una de ellas que tienen saldo inicial acreedor.

| DESCRIPCIÓN CUENTA | CUENTA | CONCEPTO | DESCRIPCIÓN | Sdo. Inic. D | Sdo. Inic. A | Rect. SI D | Rect. SI A | CARGOS | ABONOS | PRESC |
|--------------------------------|--------|----------|--------------------|-------------------|-----------------|---------------|---------------|-----------------------|-----------------------|-------------|
| RECLAMACIONES | 5550 | 311006 | PAGOS PTES. APLIC. | 163,41 | 0,00 | 0,00 | 0,00 | 2.229.790,96 | 2.238.323,03 | 2,97 |
| SUPLIDOS B.O.E | 55510 | 311006 | PAGOS PTES. APLIC. | 45.163,40 | 0,00 | 0,00 | 0,00 | 73.133,68 | 64.136,90 | 0,00 |
| SUPLIDOS UE | 55511 | 311006 | PAGOS PTES. APLIC. | 1.033,00 | 0,00 | 0,00 | 0,00 | 2.452,50 | 1.033,00 | 0,00 |
| SUPLIDOS.TASAS | 55512 | 311006 | PAGOS PTES. APLIC. | 689.724,06 | 0,00 | 0,00 | 0,00 | 2.146.401,18 | 14.764,05 | 0,00 |
| SUPLIDOS ADUANAS | 55513 | 311006 | PAGOS PTES. APLIC. | 0,97 | 0,00 | 0,00 | 0,00 | 76.409,47 | 76.409,47 | 0,00 |
| NOMINA LIQUIDO A PAGAR | 55520 | 311006 | PAGOS PTES. APLIC. | 0,00 | 0,00 | 0,00 | 0,00 | 742.923.123,24 | 742.923.123,24 | 0,00 |
| REINTEGROS | 55521 | 311006 | PAGOS PTES. APLIC. | 5.582,53 | 0,00 | 0,00 | 0,00 | 110.997,40 | 134.935,28 | 0,00 |
| PENSIONES LIQUIDO A PAGAR | 55522 | 311006 | PAGOS PTES. APLIC. | 0,00 | 0,00 | 0,00 | 0,00 | 69.661,52 | 69.661,52 | 0,00 |
| FONDO PENSIONES | 55523 | 311006 | PAGOS PTES. APLIC. | 0,00 | 0,00 | 0,00 | 0,00 | 534,74 | 534,74 | 0,00 |
| LIQUIDO DE DIETAS | 55524 | 311006 | PAGOS PTES. APLIC. | 0,00 | 0,00 | 0,00 | 0,00 | 5.409.921,84 | 5.409.921,84 | 0,00 |
| REINTEGRO DIETAS | 55525 | 311006 | PAGOS PTES. APLIC. | 0,00 | 0,00 | 0,00 | 0,00 | 393,24 | 393,24 | 0,00 |
| INCIDENCIAS EN PAGOS | 5553 | 311006 | PAGOS PTES. APLIC. | 0,00 | 886,82 | 0,00 | 0,00 | 956.096,00 | 978.082,37 | 0,00 |
| GESCAJA PTES. DE APLICAR | 5554 | 311006 | PAGOS PTES. APLIC. | 0,00 | 0,00 | 0,00 | 0,00 | 1.037.455,47 | 1.037.455,47 | 0,00 |
| OTROS GTOS.PTES. IMPUTACION | 5559 | 311006 | PAGOS PTES. APLIC. | 28.856,83 | 0,00 | 0,00 | 0,00 | 256.049,16 | 284.905,99 | 0,00 |
| | | | TOTAL | 770.524,20 | 886,82 | 0,00 | 0,00 | 755.292.420,40 | 753.233.680,14 | 2,97 |



AGENCIA ESTATAL DE ADMINISTRACIÓN TRIBUTARIA
EJERCICIO 2015

3.CORRESPONDENCIA DEL CONCEPTO 320006 CON LAS CUENTAS CONTABLES

En el fichero C19 de operaciones no presupuestarios, aparece el concepto 320006 con un saldo inicial acreedor por importe de 408.771,74 €. Esto es debido a que se corresponde con las cuentas que se muestran en el cuadro siguiente y como se puede observar hay una de ellas que tienen saldo deudor.

| DESCRIPCIÓN CUENTA | CUENTA | CONCEPTO | DESCRIPCIÓN | Sdo. Inic. D | Sdo. Inic. A | Rect. SI D | Rect. SI A | CARGOS | ABONOS | PRESC |
|------------------------|--------|----------|--------------------|-----------------|-------------------|---------------|---------------|---------------------|---------------------|-------------|
| EMBARGO JUSTICIA | 41992 | 320006 | RETENC. JUDICIALES | 8.318,64 | 0,00 | 0,00 | 0,00 | 18.960,00 | 18.960,00 | 0,00 |
| RETENCIONES JUDICIALES | 419950 | 320006 | RETENC. JUDICIALES | 0,00 | 417.090,38 | 0,00 | 0,00 | 1.453.214,87 | 1.036.124,49 | 0,00 |
| | | | TOTAL | 8.318,64 | 417.090,38 | 0,00 | 0,00 | 1.472.174,87 | 1.055.084,49 | 0,00 |



AGENCIA ESTATAL DE ADMINISTRACIÓN TRIBUTARIA
(AEAT)

**Informe de auditoría de las cuentas anuales
Ejercicio 2015**

Intervención Delegada en la AEAT



Índice

| | | |
|------|--|---|
| I. | INTRODUCCIÓN | 1 |
| II. | OBJETIVO Y ALCANCE DEL TRABAJO: RESPONSABILIDAD DE LOS AUDITORES | 2 |
| III. | OPINIÓN | 3 |
| IV. | INFORME SOBRE OTROS REQUERIMIENTOS LEGALES Y REGLAMENTARIOS | 4 |



I. Introducción.

La Intervención General de la Administración del Estado, a través de la Intervención Delegada en la AEAT, en uso de las competencias que le atribuye el artículo 168 de la Ley General Presupuestaria ha auditado las cuentas anuales de la Agencia Estatal de Administración Tributaria (AEAT) que comprenden, el balance de situación a 31 de diciembre de 2015, la cuenta de resultado económico-patrimonial, el estado de liquidación del presupuesto, el estado de cambios en el patrimonio neto, el estado de flujos de efectivo y la memoria correspondientes al ejercicio anual terminado en dicha fecha.

El Presidente de la AEAT es responsable de la formulación de las cuentas anuales de la entidad de acuerdo con el marco de información financiera que se detalla en la nota 3 de la memoria adjunta y, en particular, de acuerdo con los principios y criterios contables aplicables. Asimismo, es responsable del control interno que considere necesario para permitir que la preparación de las citadas cuentas anuales estén libres de incorrección material.

Las cuentas anuales a las que se refiere el presente informe fueron formuladas por la AEAT el 30 de marzo de 2016, y fueron puestas a disposición de la Intervención Delegada con la misma fecha.

La información relativa a las cuentas anuales queda contenida en el fichero 15302_2015_F_160328_135925_Cuenta.zip cuyo resumen electrónico es 23717FA3FC64D17C98280DFE30ABA5EA9BD4EE894277EF060A2F0477A6EB64FF y está depositado en la aplicación RED.Coa de la Intervención General de la Administración del Estado.



II. Objetivo y alcance del trabajo: Responsabilidad de los auditores.

Nuestra responsabilidad es emitir una opinión sobre si las cuentas anuales adjuntas expresan la imagen fiel, basada en el trabajo realizado de acuerdo con las Normas de Auditoría del Sector Público. Dichas normas exigen que planifiquemos y ejecutemos la auditoría con el fin de obtener una seguridad razonable, aunque no absoluta, de que las cuentas anuales están libres de incorrección material.

Una auditoría conlleva la aplicación de procedimientos para obtener evidencia adecuada y suficiente sobre los importes y la información recogida en las cuentas anuales. Los procedimientos seleccionados dependen del juicio del auditor, incluida la valoración de los riesgos de incorrección material en las cuentas anuales. Al efectuar dichas valoraciones del riesgo, el auditor tiene en cuenta el control interno relevante para la preparación y presentación razonable por parte del gestor de las cuentas anuales, con el fin de diseñar los procedimientos de auditoría que sean adecuados en función de las circunstancias, y no con la finalidad de expresar una opinión sobre la eficacia del control interno de la entidad. Una auditoría también incluye la evaluación de la adecuación de los criterios contables y de la razonabilidad de las estimaciones contables realizadas por el gestor, así como la evaluación de la presentación global de las cuentas anuales.

Consideramos que la evidencia de auditoría que hemos obtenido proporciona una base suficiente y adecuada para emitir nuestra opinión de auditoría.



III. Opinión.

En nuestra opinión, las cuentas anuales adjuntas expresan, en todos los aspectos significativos, la imagen fiel del patrimonio y de la situación financiera de la Agencia Estatal de Administración Tributaria (AEAT) a 31 de diciembre de 2015, así como de sus resultados, de sus flujos de efectivo y del estado de liquidación del presupuesto correspondientes al ejercicio anual terminado en dicha fecha, de conformidad con el marco normativo de información financiera que resulta de aplicación y, en particular, con los principios y criterios contables y presupuestarios contenidos en el mismo.



IV. Informe sobre otros requerimientos legales y reglamentarios.

La AEAT debe presentar, en las notas y estados 23.7, 24, 25 y 26 de la memoria, información correspondiente al ejercicio 2015 referida al balance de resultados e informe de gestión, a los indicadores financieros, patrimoniales y presupuestarios, al coste de las actividades y a los indicadores de gestión, de acuerdo con lo previsto en la Orden EHA 1037/2010, de 13 de abril por la que se aprueba el Plan General de Contabilidad Pública, en la Orden EHA/2045/2011, de 14 de julio, por la que se aprueba la Instrucción de Contabilidad para la Administración Institucional del Estado y en la Resolución de 28 de julio de 2011, de la Intervención General de la Administración del Estado (IGAE), por la que se regulan los criterios para la elaboración de la información sobre los costes de actividades e indicadores de gestión.

Nuestro trabajo se ha limitado a verificar que los datos contables contenidos en las citadas notas y estados resultan razonablemente coherentes con la información financiera contable auditada, y son acordes con su normativa reguladora.

En dicha verificación se ha observado lo siguiente:

1. En el estado F.25.1 (información sobre el coste de las actividades-resumen general de costes de la entidad) de la memoria adjunta, la entidad auditada presenta información referida a sus costes por actividades correspondientes al ejercicio 2015. Debe tenerse en cuenta que se encuentra en proceso el desarrollo del modelo de contabilidad de costes actualmente existente en la AEAT con el fin de permitir un nivel de desagregación ajustado a las previsiones de la Resolución de 28 de julio de 2011 antes indicada, estando previsto completar este desarrollo a lo largo de 2016.

2. No se ha incluido en la memoria la nota 26 (indicadores de gestión). En relación con ello, debe tenerse en cuenta que, según señala la nota informativa 4/14 de la Oficina Nacional de Contabilidad de la IGAE, dichos indicadores se referirán a todas las actividades finalistas que se hayan definido en el informe de personalización del sistema de contabilidad analítica aprobado por la IGAE. Con fecha de 28 de julio de 2015, se aprueba por parte de la IGAE el Informe de Personalización presentado por la AEAT, en el que se compromete a la realización de los trabajos necesarios para proceder a la adecuación del modelo de contabilidad analítica a los requerimientos contenidos en la Resolución de 28 de julio de 2011 de la propia IGAE, estableciéndose un período transitorio para desarrollar los correspondientes trabajos de implementación que abarcará la presentación de cuentas de los ejercicios 2014, 2015 y 2016.

El presente informe de auditoría ha sido firmado electrónicamente a través de la aplicación Registro Digital de Cuentas Públicas (RED.Coa) de la Intervención General de la Administración del Estado por la Interventora Delegada en la Agencia Estatal de Administración Tributaria, en Madrid, a 19 de julio de 2016.