



Agencia Tributaria

CUENTAS ANUALES

2018



-
- A. BALANCE**
 - B. CUENTA DEL RESULTADO ECONÓMICO PATRIMONIAL**
 - C. ESTADO DE CAMBIOS EN EL PATRIMONIO NETO**
 - D. ESTADO DE FLUJOS DE EFECTIVO**
 - E. ESTADO DE LIQUIDACIÓN DEL PRESUPUESTO**
 - F. MEMORIA**
 - G. INFORMACIÓN ADICIONAL A LA MEMORIA**
 - H. INFORME DE AUDITORÍA**
-

AGENCIA ESTATAL DE ADMINISTRACIÓN TRIBUTARIA - 2018 - Cuentas Anuales - Euros

A. Balance									
Nº CTAS.	ACTIVO	NOTAS EN MEMORIA	EJ. N	EJ. N-1	Nº CTAS.	PATRIMONIO NETO Y PASIVO	NOTAS EN MEMORIA	EJ. N	EJ. N-1
	A) Activo no corriente		1.043.924.118,58	1.046.850.515,22		A) Patrimonio neto		1.149.443.802,50	1.145.974.835,85
	I. Inmovilizado intangible	7	6.281.656,05	7.853.603,21	100	I. Patrimonio aportado		1.092.395.647,25	1.092.622.567,48
200, 201, (2800), (2801)	1. Inversión en investigación y desarrollo		0	0		II. Patrimonio generado		48.057.692,53	44.361.805,65
203 (2803) (2903)	2. Propiedad industrial e intelectual		0	0	120	1. Resultados de ejercicios anteriores		44.361.805,65	18.844.256,77
206 (2806) (2906)	3. Aplicaciones informáticas	3.3	6.281.656,05	7.853.603,21	129	2. Resultados de ejercicio	3.3	3.695.886,88	25.517.548,88
207 (2807) (2907)	4. Inversiones sobre activos utilizados en régimen de arrendamiento o cedidos		0	0	11	3. Reservas		0	0
208, 209 (2809) (2909)	5. Otro inmovilizado intangible		0	0		III. Ajustes por cambio de valor		0	0
	II. Inmovilizado material	5	1.037.642.462,53	1.038.996.912,01	136	1. Inmovilizado no financiero		0	0
210 (2810) (2910) (2990)	1. Terrenos		272.403.879,60	272.551.091,74	133	2. Activos financieros disponibles para la venta		0	0
211 (2811) (2911) (2991)	2. Construcciones	3.3	621.087.943,11	610.548.726,97	134	3. Operaciones de cobertura		0	0
212 (2812) (2912) (2992)	3. Infraestructuras		0	0	130, 131, 132	IV. Otros incrementos patrimoniales pendientes de imputación a resultados		8.990.462,72	8.990.462,72
213 (2813) (2913) (2993)	4. Bienes del patrimonio histórico		0	0		B) Pasivo no corriente		0	0
214, 215, 216, 217, 218, 219, (2814) (2815) (2816) (2817) (2818) (2819) (2914) (2915) (2916) (2917) (2918) (2919) (2999)	5. Otro inmovilizado material		144.150.639,82	155.897.093,30	14	I. Provisiones a largo plazo		0	0
2300, 2310, 232, 233, 234, 235, 237, 2390	6. Inmovilizado en curso y anticipos		0	0		II. Deudas a largo plazo		0	0
	III. Inversiones Inmobiliarias		0	0	15	1. Obligaciones y otros valores negociables		0	0
220 (2820) (2920)	1. Terrenos		0	0	170, 177	2. Deudas con entidades de crédito		0	0
221 (2821) (2921)	2. Construcciones		0	0	176	3. Derivados financieros		0	0
2301, 2311, 2391	3. Inversiones inmobiliarias en curso y anticipos		0	0	171, 172, 173, 178, 180, 185	4. Otras deudas		0	0
	IV. Inversiones financieras a largo plazo en entidades del grupo, multigrupo y asociadas		0	0	174	5. Acreedores por arrendamiento financiero a largo plazo		0	0
2400 (2930)	1. Inversiones financieras en patrimonio de entidades de derecho público		0	0	16	III. Deudas con entidades del grupo, multigrupo y asociadas a largo plazo		0	0
2401, 2402, 2403 (248) (2931)	2. Inversiones financieras en patrimonio de sociedades mercantiles		0	0		IV. Acreedores y otras cuentas a pagar a largo plazo		0	0
241, 242, 245, (294) (295)	3. Créditos y valores representativos de deuda		0	0	186	V. Ajustes por periodificación a largo plazo		0	0
246, 247	4. Otras inversiones		0	0		C) Pasivo Corriente		110.228.255,58	99.557.041,89
	V. Inversiones financieras a largo plazo		0	0	58	I. Provisiones a corto plazo		0	0
250, (259) (296)	1. Inversiones financieras en patrimonio		0	0		II. Deudas a corto plazo		15.271.142,65	21.619.528,09
251, 252, 254, 256, 257 (297) (298)	2. Crédito y valores representativos de deuda		0	0	50	1. Obligaciones y otros valores negociables		0	0
253	3. Derivados financieros		0	0	520, 527	2. Deuda con entidades de crédito		0	0
258, 26	4. Otras inversiones financieras		0	0	526	3. Derivados financieros		0	0
2521 (2981)	VI. Deudores y otras cuentas a cobrar a largo plazo		0	0	4003, 521, 522, 523, 528, 560, 561	4. Otras deudas		15.271.142,65	21.619.528,09
	B) Activo corriente		215.747.939,50	198.681.362,52	524	5. Acreedores por arrendamiento financiero a corto plazo		0	0
38 (398)	I. Activos en estado de venta		0	0	4002, 51	III. Deudas con entidades del grupo, multigrupo y asociadas a corto plazo		0	0
	II. Existencias		0	0		IV. Acreedores y otras cuentas a pagar		94.957.112,93	77.937.513,80
37 (397)	1. Activos construidos o adquiridos para otras entidades		0	0	4000, 401, 405, 406	1. Acreedores por operaciones de gestión	3.3	32.370.694,90	30.141.617,57
30, 35, (390) (395)	2. Mercaderías y productos terminados		0	0	4001, 41, 550, 554, 559, 5586	2. Otras cuentas a pagar		8.753.807,71	1.764.227,00
31, 32, 33, 34, 36, (391) (392) (393) (394) (396)	3. Aprovisionamientos y otros		0	0	47	3. Administraciones públicas		53.832.610,32	46.031.669,23
	III. Deudores y otras cuentas a cobrar		144.842.345,84	188.775.427,23	452, 453, 456	4. Acreedores por administración de recursos por cuenta de otros entes públicos		0	0
4300, 431, 435, 436, 4430 (4900)	1. Deudores por operaciones de gestión		140.976.765,54	184.870.304,21	485, 568	V. Ajustes por periodificación		0	0

AGENCIA ESTATAL DE ADMINISTRACIÓN TRIBUTARIA - 2018 - Cuentas Anuales - Euros

A. Balance

Nº CTAS.	ACTIVO	NOTAS EN MEMORIA	EJ. N	EJ. N-1	Nº CTAS.	PATRIMONIO NETO Y PASIVO	NOTAS EN MEMORIA	EJ. N	EJ. N-1
4301, 4431, 440, 441, 442, 445, 446, 447, 449, (4901), 550, 555, 5580, 5581, 5584, 5585	2. Otras cuentas a cobrar	3.3	3.856.613,80	3.898.990,97					
47	3. Administraciones públicas		8.966,50	6.132,05					
450, 455, 456	4. Deudores por administración de recursos por cuenta de otros entes públicos		0	0					
	IV. Inversiones financieras a corto plazo en entidades del grupo, multigrupo y asociadas		0	0					
530, (539) (593)	1. Inversiones financieras en patrimonio de sociedades mercantiles		0	0					
4302, 4432, (4902), 531, 532, 535, (594), (595)	2. Créditos y valores representativos de deuda		0	0					
536, 537, 538	3. Otras inversiones		0	0					
	V. Inversiones financieras a corto plazo	9	473.614,08	442.523,21					
540 (549) (596)	1. Inversiones financieras en patrimonio		0	0					
4303, 4433, (4903), 541, 542, 544, 546, 547 (597) (598)	2. Créditos y valores representativos de deuda	3.3	408.601,64	399.515,04					
543	3. Derivados financieros		0	0					
545, 548, 565, 566	4. Otras inversiones financieras		65.012,44	43.008,17					
480, 567	VI. Ajustes por periodificación		0	0					
	VII. Efectivo y otros activos líquidos equivalentes		70.431.979,58	9.463.412,08					
577	1. Otros activos líquidos equivalentes		0	0					
556, 570, 571, 5721, 573, 575, 576	2. Tesorería		70.431.979,58	9.463.412,08					
	TOTAL ACTIVO (A+B)		1.259.672.058,08	1.245.531.877,74		TOTAL PATRIMONIO NETO Y PASIVO (A+B+C)		1.259.672.058,08	1.245.531.877,74

AGENCIA ESTATAL DE ADMINISTRACIÓN TRIBUTARIA - 2018 - Cuentas Anuales - Euros
B. Cuenta del resultado económico patrimonial

Nº CTAS.		NOTAS EN MEMORIA	EJ. N	EJ. N-1
	1. Ingresos tributarios y cotizaciones sociales		167.872,15	260.811,82
720, 721, 722, 723, 724, 725, 726, 727, 728, 73	a) Impuestos		0	0
740, 742	b) Tasas		167.872,15	260.811,82
744	c) Otros ingresos tributarios		0	0
729	d) Cotizaciones sociales		0	0
	2. Transferencias y subvenciones recibidas	14	1.394.141.169,55	1.334.052.380,33
	a) Del ejercicio		1.394.141.169,55	1.334.052.380,33
751	a.1) subvenciones recibidas para financiar gastos del ejercicio		66.611.986,67	66.125.554,87
750	a.2) transferencias		1.327.529.182,88	1.267.926.825,46
752	a.3) subvenciones recibidas para la cancelación de pasivos que no supongan financiación específica de un elemento patrimonial		0	0
7530	b) Imputación de subvenciones para el inmovilizado no financiero		0	0
754	c) Imputación de subvenciones para activos corrientes y otras		0	0
	3. Ventas netas y prestaciones de servicios		0	0
700, 701, 702, 703, 704, (706), (708), (709)	a) Ventas netas		0	0
741, 705	b) Prestación de servicios		0	0
707	c) Imputación de ingresos por activos construidos o adquiridos para otras entidades		0	0
71*, 7930, 7937, (6930), (6937)	4. Variación de existencias de productos terminados y en curso de fabricación y deterioro de valor		0	0
780, 781, 782, 783	5. Trabajos realizados por la entidad para su inmovilizado		0	0
776, 777	6. Otros ingresos de gestión ordinaria		35.514.899,46	43.372.650,78
795	7. Excesos de provisiones		0	0
	A) TOTAL INGRESOS DE GESTIÓN ORDINARIA (1+2+3+4+5+6+7)		1.429.823.941,16	1.377.685.842,93
	8. Gastos de personal		-1.075.375.112,26	-1.002.517.428,88
(640), (641)	a) Sueldos, salarios y asimilados		-1.044.483.520,42	-979.078.398,90
(642), (643), (644), (645)	b) Cargas sociales		-30.891.591,84	-23.439.029,98
-65	9. Transferencias y subvenciones concedidas	14	-350.787,67	-492.929,20
	10. Aprovisionamientos		0	0
(600), (601), (602), (605), (607), 606, 608, 609, 61*	a) Consumo de mercaderías y otros aprovisionamientos		0	0
(6931), (6932), (6933), 7931, 7932, 7933	b) Deterioro de valor de mercaderías, materias primas y otros aprovisionamientos		0	0
	11. Otros gastos de gestión ordinaria		-309.538.628,29	-307.958.925,38
-62	a) Suministros y otros servicios exteriores	14	-302.278.995,71	-300.867.523,95
-63	b) Tributos		-7.259.632,58	-7.091.401,43
-676	c) Otros		0	0
-68	12. Amortización del inmovilizado		-40.860.940,00	-43.668.458,10
	B) TOTAL DE GASTOS DE GESTIÓN ORDINARIA (8+9+10+11+12)		-1.426.125.468,22	-1.354.637.741,56
	I Resultado (Ahorro o desahorro) de la gestión ordinaria (A+B)		3.698.472,94	23.048.101,37

AGENCIA ESTATAL DE ADMINISTRACIÓN TRIBUTARIA - 2018 - Cuentas Anuales - Euros
B. Cuenta del resultado económico patrimonial

Nº CTAS.		NOTAS EN MEMORIA	EJ. N	EJ. N-1
	13. Deterioro de valor y resultados por enajenación del inmovilizado no financiero y activos en estado de venta		-218.475,15	-1.318.603,81
(690), (691), (692), (6938), 790, 791, 792, 799, 7938	a) Deterioro de valor		0	0
770, 771, 772, 774, (670), (671), (672), (674)	b) Bajas y enajenaciones		-218.475,15	-1.318.603,81
7531	c) Imputación de subvenciones para el inmovilizado no financiero		0	0
	14. Otras partidas no ordinarias		456.980,53	3.797.606,58
773, 778	a) Ingresos		457.436,33	3.804.140,28
-678	b) Gastos		-455,8	-6.533,70
	II Resultado de las operaciones no financieras (I +13+14)		3.936.978,32	25.527.104,14
	15. Ingresos financieros		28,24	2,17
	a) De participaciones en instrumentos de patrimonio		0	0
7630	a.1) En entidades del grupo, multigrupo y asociadas		0	0
760	a.2) En otras entidades		0	0
	b) De valores negociables y de créditos del activo inmovilizado		28,24	2,17
7631, 7632	b.1) En entidades del grupo, multigrupo y asociadas		0	0
761, 762, 769, 76454, (66454)	b.2) Otros		28,24	2,17
	16. Gastos financieros		-8.202,07	-4.556,28
-663	a) Por deudas con entidades del grupo, multigrupo y asociadas		0	0
(660), (661), (662), (669), 76451, (66451)	b) Otros		-8.202,07	-4.556,28
784, 785, 786, 787	17. Gastos financieros imputados al activo		0	0
	18. Variación del valor razonable en activos y pasivos financieros		0	0
7646, (6646), 76459, (66459)	a) Derivados financieros		0	0
7640, 7642, 76452, 76453, (6640), (6642), (66452), (66453)	b) Otros activos y pasivos a valor razonable con imputación en resultados		0	0
7641, (6641)	c) Imputación al resultado del ejercicio por activos financieros disponibles para la venta		0	0
768, (668)	19. Diferencias de cambio		-359,03	0
	20. Deterioro de valor, bajas y enajenaciones de activos y pasivos financieros		-232.558,58	-5.957,79
7960, 7961, 7965, 766, (6960), (6961), (6965), (666), 7970, (6970), (6670)	a) De entidades del grupo, multigrupo y asociadas		0	0
765, 7966, 7971, (665), (6671), (6962), (6966), (6971)	b) Otros		-232.558,58	-5.957,79
755, 756	21. Subvenciones para la financiación de operaciones financieras		0	0
	III Resultado de las operaciones financieras (15+16+17+18+19+20+21)		-241.091,44	-10.511,90
	IV Resultado (Ahorro o desahorro) neto del ejercicio (II + III)		3.695.886,88	25.516.592,24
	(+) Ajustes en la cuenta del resultado del ejercicio anterior	3.3		956,64
	Resultado del ejercicio anterior ajustado			25.517.548,88

AGENCIA ESTATAL DE ADMINISTRACIÓN TRIBUTARIA - 2018 - Cuentas Anuales - Euros

C.1. Estado de cambios en el patrimonio neto. Estado total de cambios en el patrimonio neto

	NOTAS EN MEMORIA	I. Patrimonio aportado	II. Patrimonio generado	III. Ajustes por cambio de valor	IV. Otros incrementos patrimoniales	TOTAL
A. PATRIMONIO NETO AL FINAL DEL EJERCICIO N-1		1.092.622.567,48	44.360.849,01	0	8.990.462,72	1.145.973.879,21
B. AJUSTES POR CAMBIOS DE CRITERIOS CONTABLES Y CORRECCIÓN DE ERRORES	3.3	0	956,64	0	0	956,64
C. PATRIMONIO NETO INICIAL AJUSTADO DEL EJERCICIO N (A+B)		1.092.622.567,48	44.361.805,65	0	8.990.462,72	1.145.974.835,85
D. VARIACIONES DEL PATRIMONIO NETO EJERCICIO N		-226.920,23	3.695.886,88	0	0	3.468.966,65
1. Ingresos y gastos reconocidos en el ejercicio		0	3.695.886,88	0	0	3.695.886,88
2. Operaciones con la entidad o entidades propietarias		-226.920,23	0	0	0	-226.920,23
3. Otras variaciones del patrimonio neto		0	0	0	0	0
E. PATRIMONIO NETO AL FINAL DEL EJERCICIO N (C+D)		1.092.395.647,25	48.057.692,53	0	8.990.462,72	1.149.443.802,50

AGENCIA ESTATAL DE ADMINISTRACIÓN TRIBUTARIA - 2018 - Cuentas Anuales - Euros

C.2. Estado de cambios en el patrimonio neto. Estado de ingresos y gastos reconocidos

Nº CTAS.		NOTAS EN MEMORIA	EJ. N	EJ. N-1
129	I. Resultado económico patrimonial	3.3	3.695.886,88	25.517.548,88
	II. Ingresos y gastos reconocidos directamente en el patrimonio neto:			
	1. Inmovilizado no financiero		0	0
920	1.1 Ingresos		0	0
(820), (821) (822)	1.2 Gastos		0	0
	2. Activos y pasivos financieros		0	0
900, 991	2.1 Ingresos		0	0
(800), (891)	2.2 Gastos		0	0
	3. Coberturas contables		0	0
910	3.1 Ingresos		0	0
-810	3.2 Gastos		0	0
94	4. Otros incrementos patrimoniales		0	0
	Total (1+2+3+4)		0	0
	III. Transferencias a la cuenta del resultado económico patrimonial o al valor inicial de la partida cubierta:			
-823	1. Inmovilizado no financiero		0	0
(802), 902, 993	2. Activos y pasivos financieros		0	0
	3. Coberturas contables		0	0
(8110) 9110	3.1 Importes transferidos a la cuenta del resultado económico patrimonial		0	0
(8111) 9111	3.2 Importes transferidos al valor inicial de la partida cubierta		0	0
-84	4. Otros incrementos patrimoniales		0	0
	Total (1+2+3+4)		0	0
	IV. TOTAL ingresos y gastos reconocidos (I+II+III)		3.695.886,88	25.517.548,88

AGENCIA ESTATAL DE ADMINISTRACIÓN TRIBUTARIA - 2018 - Cuentas Anuales - Euros			
C.3. Estado de cambios en el patrimonio neto. Estado de operaciones con la entidad o entidades propietarias			
a) OPERACIONES PATRIMONIALES CON LA ENTIDAD O ENTIDADES PROPIETARIAS			
	NOTAS EN MEMORIA	EJ. N	EJ. N-1
1. Aportación patrimonial dineraria		0	0
2. Aportación de bienes y derechos	5	472.665,88	0
3. Asunción y condonación de pasivos financieros		0	0
4. Otras aportaciones de la entidad o entidades propietarias		0	0
5. (-) Devolución de bienes y derechos	5	-699.586,11	-798.987,21
6. (-) Otras devoluciones a la entidad o entidades propietarias		0	0
TOTAL		-226.920,23	-798.987,21
b) OTRAS OPERACIONES CON LA ENTIDAD O ENTIDADES PROPIETARIAS			
	NOTAS EN MEMORIA	EJ. N	EJ. N-1
1. Ingresos y gastos reconocidos directamente en la cuenta del resultado económico patrimonial			
1.1. Ingresos	14	1.385.088.852,77	1.333.091.627,27
1.2. Gastos		0	0
2. Ingresos y gastos reconocidos directamente en el patrimonio neto			
2.1. Ingresos		0	0
2.2. Gastos		0	0
TOTAL		1.385.088.852,77	1.333.091.627,27

AGENCIA ESTATAL DE ADMINISTRACIÓN TRIBUTARIA - 2018 - Cuentas Anuales - Euros			
D. Estado de flujos de efectivo			
	NOTAS EN MEMORIA	EJ. N	EJ. N-1
I. FLUJOS DE EFECTIVO DE LAS ACTIVIDADES DE GESTIÓN			
A) Cobros:			
1. Ingresos tributarios y cotizaciones sociales		1.418.712.204,93	1.289.876.839,90
2. Transferencias y subvenciones recibidas		167.872,15	260.811,82
3. Ventas netas y prestaciones de servicios		1.371.462.375,13	1.239.599.550,84
4. Gestión de recursos recaudados por cuenta de otros entes		33.730.392,74	40.675.957,71
5. Intereses y dividendos cobrados		0	0
6. Otros Cobros		28,24	2,17
6. Otros Cobros		13.351.536,67	9.340.517,36
B) Pagos			
7. Gastos de personal		1.313.745.323,47	1.263.432.436,69
8. Transferencias y subvenciones concedidas		1.073.867.551,31	1.000.817.818,00
9. Aprovisionamientos		350.787,67	492.929,20
10. Otros gastos de gestión		0	0
10. Otros gastos de gestión		239.538.976,32	262.136.762,94
11. Gestión de recursos recaudados por cuenta de otros entes		0	0
12. Intereses pagados		8.561,10	4.556,28
13. Otros pagos		-20.552,93	-19.629,73
Flujos netos de efectivo por actividades de gestión (+A-B)		104.966.881,46	26.444.403,21
II. FLUJOS DE EFECTIVO DE LAS ACTIVIDADES DE INVERSIÓN			
C) Cobros:			
1. Venta de inversiones reales		688.609,84	688.875,45
2. Venta de activos financieros		22.967,88	0
3. Otros cobros de las actividades de inversión		565.697,17	576.519,79
4. Unidad de actividad		99.944,79	112.355,66
4. Unidad de actividad		0	0
D) Pagos:			
5. Compra de inversiones reales		44.459.616,91	33.533.911,07
6. Compra de activos financieros		43.762.884,08	32.879.397,74
7. Otros pagos de las actividades de inversión		574.783,77	577.736,60
8. Unidad de actividad		121.949,06	76.776,73
8. Unidad de actividad		0	0
Flujos netos de efectivo por actividades de inversión (+C-D)		-43.771.007,07	-32.845.035,62

AGENCIA ESTATAL DE ADMINISTRACIÓN TRIBUTARIA - 2018 - Cuentas Anuales - Euros			
D. Estado de flujos de efectivo			
	NOTAS EN MEMORIA	EJ. N	EJ. N-1
III. FLUJOS DE EFECTIVO DE LAS ACTIVIDADES DE FINANCIACIÓN			
E) Aumentos en el patrimonio:			
1. Aportaciones de la entidad o entidades propietarias		0	0
F) Pagos a la entidad o entidades propietarias			
2. Devolución de aportaciones y reparto de resultados a la entidad o entidades propietarias		0	0
G) Cobros por emisión de pasivos financieros:			
3. Obligaciones y otros valores negociables		0	0
4. Préstamos recibidos		0	0
5. Otras deudas		0	0
H) Pagos por reembolso de pasivos financieros:			
6. Obligaciones y otros valores negociables		0	0
7. Préstamos recibidos		0	0
8. Otras deudas		0	0
Flujos netos de efectivo por actividades de financiación (+E-F+G-H)		0	0
IV. FLUJOS DE EFECTIVO PENDIENTES DE CLASIFICACIÓN			
I) Cobros pendientes de aplicación		-246.286,44	-1.665.464,70
J) Pagos pendientes de aplicación		-18.979,55	127.547,12
Flujos netos de efectivo pendientes de clasificación (+I-J)		-227.306,89	-1.793.011,82
V. EFECTO DE LAS VARIACIONES DE LOS TIPOS DE CAMBIO			
		0	0
VI. INCREMENTO/DISMINUCIÓN NETA DEL EFECTIVO Y ACTIVOS LÍQUIDOS EQUIVALENTES AL EFECTIVO (I+II+III+IV+V)			
		60.968.567,50	-8.193.644,23
Efectivo y activos líquidos equivalentes al efectivo al inicio del ejercicio		9.463.412,08	17.657.056,31
Efectivo y activos líquidos equivalentes al efectivo al final del ejercicio		70.431.979,58	9.463.412,08

AGENCIA ESTATAL DE ADMINISTRACIÓN TRIBUTARIA - 2018 - Cuentas Anuales - Euros
E.I. Estado de Liquidación del presupuesto. Estado de liquidación del presupuesto de gastos

PARTIDA	DESCRIPCIÓN	CRÉDITOS PRESUPUESTARIOS			GASTOS	OBLIGACIONES	PAGOS	OBLIGACIONES	REMANENTES
					COMPROMETIDOS	RECONOCIDAS	-6	PENDIENTES DE	DE CRÉDITO
		INICIALES	MODIFICACIONES	DEFINITIVOS	-4	NETAS		PAGO A 31 DE	(8=3-5)
		-1	-2	(3=1+2)		-5		DICIEMBRE	(7=5-6)
2018 15 932A 10000	RETRIBUCIONES BÁSICAS	123.250,00	0	123.250,00	122.833,37	122.833,37	122.833,37	0	416,63
2018 15 932A 10001	RETRIBUCIONES COMPLEMENTARIAS	282.700,00	0	282.700,00	281.365,20	281.365,20	281.365,20	0	1.334,80
2018 15 932A 12000	SUELDO SG A1(L7/2007) Y G A(OT LEY)	29.099.610,00	3.298.113,50	32.397.723,50	32.389.026,69	32.389.026,69	32.389.026,69	0	8.696,81
2018 15 932A 12001	SUELDO SG A2(L7/2007) Y G B(OT LEY)	72.340.950,00	22.371.651,45	94.712.601,45	94.603.007,07	94.603.007,07	94.603.007,07	0	109.594,38
2018 15 932A 12002	SUELDO SG C1(L7/2007) Y G C(OT LEY)	69.000.110,00	11.400.880,50	80.400.990,50	80.320.562,64	80.320.562,64	80.320.562,64	0	80.427,86
2018 15 932A 12003	SUELDO SG C2(L7/2007) Y G D(OT LEY)	38.020.660,00	-6.519.250,00	31.501.410,00	31.435.358,25	31.435.358,25	31.435.358,25	0	66.051,75
2018 15 932A 12004	S. PERS.AGRUP.PROF.(L7/2007) Y G E.	178.300,00	-120.000,00	58.300,00	49.855,18	49.855,18	49.855,18	0	8.444,82
2018 15 932A 120050	TRIENIOS SG A1(L7/2007) Y G A(OT L)	52.469.990,00	-44.105.290,00	8.364.700,00	8.359.679,63	8.359.679,63	8.359.679,63	0	5.020,37
2018 15 932A 120051	TRIENIO SG A2(LEY7/2007) Y G B(OT L)	0	21.264.330,00	21.264.330,00	21.258.754,00	21.258.754,00	21.258.754,00	0	5.576,00
2018 15 932A 120052	TRIENIO SG C1(L7/2007) Y G C(OT LEY)	0	19.627.189,97	19.627.189,97	19.617.425,61	19.617.425,61	19.617.425,61	0	9.764,36
2018 15 932A 120053	TRIENIO SG C2(L7/2007) Y G D(OT LEY)	0	13.157.753,00	13.157.753,00	13.138.403,31	13.138.403,31	13.138.403,31	0	19.349,69
2018 15 932A 120054	TRIE PER AGRU PROF(L7/2007) Y E	0	517.357,00	517.357,00	515.008,91	515.008,91	515.008,91	0	2.348,09
2018 15 932A 12006	OTRAS RETRIB BASICAS (PAGAS EXTRAS	61.209.190,00	4.730.000,00	65.939.190,00	65.915.129,04	65.915.129,04	65.915.129,04	0	24.060,96
2018 15 932A 12100	COMPLEMENTO DE DESTINO	117.912.500,00	32.379.356,24	150.291.856,24	150.276.052,68	150.276.052,68	150.276.052,68	0	15.803,56
2018 15 932A 12101	COMPLEMENTO ESPECÍFICO	210.714.000,00	50.776.655,62	261.490.655,62	261.474.941,80	261.474.941,80	261.474.941,80	0	15.713,82
2018 15 932A 12102	INDEMNIZACIÓN POR RESIDENCIA	2.887.160,00	480.000,00	3.367.160,00	3.347.979,04	3.347.979,04	3.347.979,04	0	19.180,96
2018 15 932A 12103	OTROS COMPLEMENTOS	798.560,00	1.184.250,00	1.982.810,00	1.962.017,46	1.962.017,46	1.962.017,46	0	20.792,54
2018 15 932A 12104	INDEMNIZACIÓN POR SENTENCIA	0	330.000,00	330.000,00	299.445,58	299.445,58	299.445,58	0	30.554,42
2018 15 932A 12200	CASA, VIVIENDA	135.270,00	-1.200,00	134.070,00	84.184,35	84.184,35	84.184,35	0	49.885,65
2018 15 932A 12209	OTRAS	0	1.200,00	1.200,00	1.100,38	1.100,38	1.100,38	0	99,62
2018 15 932A 12400	SUELDO SG A1(LEY7/2007) Y G A(OT LE	363.780,00	190.000,00	553.780,00	547.780,86	547.780,86	547.780,86	0	5.999,14
2018 15 932A 12401	SUELDO SG A2(L7/2007) Y G B(OT L	496.930,00	-80.000,00	416.930,00	408.077,51	408.077,51	408.077,51	0	8.852,49
2018 15 932A 12402	SUELDO SG C1(L7/2007) Y G C (OT LEY	0	180.000,00	180.000,00	165.635,31	165.635,31	165.635,31	0	14.364,69
2018 15 932A 12405	PRACTICAS TRIENIOS	85.190,00	50.000,00	135.190,00	113.000,39	113.000,39	113.000,39	0	22.189,61
2018 15 932A 12406	PRACTICAS PAGAS EXTRAORDINARIAS	337.270,00	-40.000,00	297.270,00	267.436,12	267.436,12	267.436,12	0	29.833,88
2018 15 932A 12407	PRACTICAS RETR COMPLEMENTARIAS	940.200,00	275.000,00	1.215.200,00	1.207.754,76	1.207.754,76	1.207.754,76	0	7.445,24
2018 15 932A 130000	SALAR.BASE,COMPL.ARMON.Y PAGAS EXTR	40.560.950,00	-18.345.225,00	22.215.725,00	22.071.242,36	22.071.242,36	22.071.242,36	0	144.482,64
2018 15 932A 130001	ANTIGUEDAD	0	4.500.000,00	4.500.000,00	3.731.468,88	3.731.468,88	3.731.468,88	0	768.531,12
2018 15 932A 130010	PRODUCTIVIDAD PLANES ESPECIALES	4.747.450,00	-762.450,00	3.985.000,00	3.984.049,28	3.984.049,28	3.984.049,28	0	950,72
2018 15 932A 130011	HORAS EXTRAORDINPERSONAL LABORAL	0	134.220,00	134.220,00	54.468,98	54.468,98	54.468,98	0	79.751,02
2018 15 932A 130012	COMPLEMENTO PRODUCTIVIDAD RECAUDAC	0	856.261,00	856.261,00	399.784,76	399.784,76	399.784,76	0	456.476,24

AGENCIA ESTATAL DE ADMINISTRACIÓN TRIBUTARIA - 2018 - Cuentas Anuales - Euros
E.I. Estado de Liquidación del presupuesto. Estado de liquidación del presupuesto de gastos

PARTIDA PRESUPUESTARIA	DESCRIPCIÓN	CRÉDITOS PRESUPUESTARIOS			GASTOS	OBLIGACIONES	PAGOS	OBLIGACIONES	REMANENTES
					COMPROMETIDOS	RECONOCIDAS	-6	PAGO A 31 DE	DE CRÉDITO
		INICIALES	MODIFICACIONES	DEFINITIVOS	-4	NETAS		DICIEMBRE	(8=3-5)
		-1	-2	(3=1+2)		-5		(7=5-6)	
2018 15 932A 130013	COMPL.PRODUC.CAMPAñ.AUTOLIQ.U.IMPUES	0	662.421,00	662.421,00	633.591,23	633.591,23	633.591,23	0	28.829,77
2018 15 932A 130014	PRODUCTIVIDAD PERSONAL FUERA DE CON	0	201.106,00	201.106,00	124.942,22	124.942,22	124.942,22	0	76.163,78
2018 15 932A 130015	INDEMNIZACIÓN POR SENTENCIA	0	3.000,00	3.000,00	1.738,87	1.738,87	1.738,87	0	1.261,13
2018 15 932A 130016	COMPLEMENTO PRODUCTIVIDAD OBJETIVOS	0	1.467.988,00	1.467.988,00	1.185.935,30	1.185.935,30	1.185.935,30	0	282.052,70
2018 15 932A 130018	COMPLEMENTOS DE PUESTO DE TRABAJO	0	773.940,00	773.940,00	718.304,03	718.304,03	718.304,03	0	55.635,97
2018 15 932A 130019	RETRIBDE CARACTER PERSONAL Y OTRAS	0	4.404.739,00	4.404.739,00	4.105.146,89	4.105.146,89	4.105.146,89	0	299.592,11
2018 15 932A 13100	RETRIBUCIONES BÁSICAS	0	50.000,00	50.000,00	0	0	0	0	50.000,00
2018 15 932A 13101	OTRAS REMUNERACIONES	0	50.000,00	50.000,00	0	0	0	0	50.000,00
2018 15 932A 13200	RETR.ESPECIE PERS.LAB.CASA-VIVIENDA	0	3.000,00	3.000,00	1.753,12	1.753,12	1.753,12	0	1.246,88
2018 15 932A 13209	RETR ESPECIE PERS LABOTRAS	0	1.000,00	1.000,00	670,61	670,61	670,61	0	329,39
2018 15 932A 15000	PRODUCTIVIDAD ALTOS CARGOS	0	361.423,00	361.423,00	361.355,14	361.355,14	361.355,14	0	67,86
2018 15 932A 15001	PRODUCTIVIDAD BAREMADA INSPECCION	0	32.877.085,00	32.877.085,00	32.876.459,64	32.876.459,64	32.876.459,64	0	625,36
2018 15 932A 15002	PRODUCTIVIDAD BAREMADA INFORMATICA	0	20.745,00	20.745,00	11.909,23	11.909,23	11.909,23	0	8.835,77
2018 15 932A 150030	PRODUCTIVIDAD MEJOR DESEMPEÑO	80.344.980,00	82.063.672,47	162.408.652,47	159.139.656,64	159.139.656,64	159.139.656,64	0	3.268.995,83
2018 15 932A 150031	PRODUCTIVIDAD MAYOR HORARIO	0	7.614.192,00	7.614.192,00	7.613.437,98	7.613.437,98	7.613.437,98	0	754,02
2018 15 932A 15004	PRODUCTIVIDAD POR OBJETIVOS	0	8.358.913,53	8.358.913,53	8.343.954,07	8.343.954,07	8.343.954,07	0	14.959,46
2018 15 932A 15005	PRODUCTIVIDAD AGENTES TRIBUTARIOS	0	8.801.842,00	8.801.842,00	8.801.068,01	8.801.068,01	8.801.068,01	0	773,99
2018 15 932A 15100	GRATIFICACIONES	2.012.540,00	-1.400.000,00	612.540,00	594.644,22	594.644,22	594.644,22	0	17.895,78
2018 15 932A 16000	SEGURIDAD SOCIAL	20.172.030,00	8.367.366,54	28.539.396,54	27.975.349,22	27.975.349,22	27.975.349,22	0	564.047,32
2018 15 932A 16200	FORMACIÓN Y PERFECCIONAM PERSONAL	649.920,00	30.000,00	679.920,00	533.102,43	493.537,85	418.819,18	74.718,67	186.382,15
2018 15 932A 16204	ACCIÓN SOCIAL AL PERSONAL	2.330.700,00	0	2.330.700,00	2.330.021,77	2.330.021,77	2.330.021,77	0	678,23
2018 15 932A 16205	SEGUROS	323.760,00	0	323.760,00	83.189,27	83.189,27	83.189,27	0	240.570,73
2018 15 932A 16209	OTROS	67.810,00	0	67.810,00	40.189,01	9.493,73	9.493,73	0	58.316,27
2018 15 932A 202000	RENTA	1.517.630,00	32.017.541,68	33.535.171,68	33.421.042,17	33.421.041,88	32.327.963,93	1.093.077,95	114.129,80
2018 15 932A 202001	OTROS GASTOS ASIMILABLES	0	2.571.918,45	2.571.918,45	2.150.874,55	2.150.874,55	490.630,82	1.660.243,73	421.043,90
2018 15 932A 20201	GARAJES	0	125.730,88	125.730,88	124.973,57	124.973,57	115.928,32	9.045,25	757,31
2018 15 932A 20300	INSTALACIONES	32.660,00	49.590,48	82.250,48	81.976,84	81.976,84	60.242,79	21.734,05	273,64
2018 15 932A 20301	MAQUINARIA	0	74.699,85	74.699,85	74.568,09	74.568,09	74.568,09	0	131,76
2018 15 932A 20302	UTILLAJE	0	9.725,64	9.725,64	5.791,50	5.791,50	3.402,00	2.389,50	3.934,14
2018 15 932A 205	MOBILIARIO Y ENSERES	0	0	0	0	0	0	0	0
2018 15 932A 20600	EQUIPOS INFORMATICOS	20.504.980,00	-5.103.580,00	15.401.400,00	15.391.826,61	15.391.826,61	12.727.353,40	2.664.473,21	9.573,39

AGENCIA ESTATAL DE ADMINISTRACIÓN TRIBUTARIA - 2018 - Cuentas Anuales - Euros
E.I. Estado de Liquidación del presupuesto. Estado de liquidación del presupuesto de gastos

PARTIDA	DESCRIPCIÓN	CRÉDITOS PRESUPUESTARIOS			GASTOS	OBLIGACIONES	PAGOS	OBLIGACIONES	REMANENTES
					COMPROMETIDOS	RECONOCIDAS	-6	PENDIENTES DE	DE CRÉDITO
		INICIALES	MODIFICACIONES	DEFINITIVOS	-4	NETAS		PAGO A 31 DE	(8=3-5)
		-1	-2	(3=1+2)		-5		DICIEMBRE	(7=5-6)
2018 15 932A 209	CÁNONES	103.150,00	-8.335,59	94.814,41	94.778,84	94.778,84	88.583,39	6.195,45	35,57
2018 15 932A 212000	GESTION CENTRALIZADA	11.500.000,00	-10.091.400,00	1.408.600,00	1.348.356,98	1.346.877,23	770.412,89	576.464,34	61.722,77
2018 15 932A 212001	GESTION DESCENTRALIZADA	0	5.281.713,51	5.281.713,51	5.045.245,98	5.026.052,69	4.315.375,64	710.677,05	255.660,82
2018 15 932A 212010	GESTION CENTRALIZADA	0	41.495,47	41.495,47	37.269,58	32.021,24	32.021,24	0	9.474,23
2018 15 932A 212011	GESTION DESCENTRALIZADA	0	2.174.641,77	2.174.641,77	2.074.041,16	2.060.653,85	1.491.122,01	569.531,84	113.987,92
2018 15 932A 212020	GESTION CENTRALIZADA	0	0	0	0	0	0	0	0
2018 15 932A 212021	GESTION DESCENTRALIZADA	0	1.176.995,37	1.176.995,37	1.054.776,15	989.080,41	663.373,40	325.707,01	187.914,96
2018 15 932A 21300	INSTALACIONES	3.016.110,00	13.760,96	3.029.870,96	2.946.465,18	2.925.386,47	2.206.399,00	718.987,47	104.484,49
2018 15 932A 21301	MAQUINARIA	0	25.022,97	25.022,97	13.986,38	13.986,38	11.546,25	2.440,13	11.036,59
2018 15 932A 21302	UTILLAJE	0	80.557,09	80.557,09	72.554,45	72.554,45	63.483,78	9.070,67	8.002,64
2018 15 932A 214	ELEMENTOS DE TRANSPORTE	6.986.000,00	984.504,39	7.970.504,39	7.468.895,01	7.466.047,15	6.191.964,06	1.274.083,09	504.457,24
2018 15 932A 21500	REPAR.MANTEN.Y CONSERV.REPROGR	1.117.370,00	-111.280,10	1.006.089,90	1.002.037,01	800.943,74	678.367,54	122.576,20	205.146,16
2018 15 932A 21501	REPAR. MANT.Y CONSER DE RESTO MOBIL	0	316.581,28	316.581,28	284.894,38	284.894,38	237.072,23	47.822,15	31.686,90
2018 15 932A 21600	EQUIPOS INFORMATICOS	10.500.000,00	-6.492.300,00	4.007.700,00	3.903.791,92	3.903.791,92	2.914.568,27	989.223,65	103.908,08
2018 15 932A 21601	OFIMATICA	0	1.735.300,00	1.735.300,00	1.682.766,23	1.635.092,23	1.273.409,06	361.683,17	100.207,77
2018 15 932A 21602	GRANDES EQUIPOS DE IMPRESION CIE	0	1.132.601,38	1.132.601,38	1.131.754,86	1.016.271,14	817.100,76	199.170,38	116.330,24
2018 15 932A 219	OTRO INMOVILIZADO MATERIAL	0	781,04	781,04	781,04	781,04	781,04	0	0
2018 15 932A 220000	CONSUMIBLE DE OFICINA	10.466.570,00	-9.966.848,83	499.721,17	433.557,77	424.438,18	372.874,76	51.563,42	75.282,99
2018 15 932A 22001	PRENSA, REVISTAS Y OTROS LIBROS	827.690,00	112.281,30	939.971,30	911.062,14	906.544,51	639.195,01	267.349,50	33.426,79
2018 15 932A 220020	TONER	3.406.730,00	-3.109.775,20	296.954,80	243.582,18	243.582,18	222.607,53	20.974,65	53.372,62
2018 15 932A 220022	OTRO	0	122.646,61	122.646,61	92.830,55	92.830,55	91.488,76	1.341,79	29.816,06
2018 15 932A 220030	DE MATERIAL DE OFICINA	10.995.310,00	-10.851.731,86	143.578,14	103.640,22	103.640,22	103.640,22	0	39.937,92
2018 15 932A 220031	INFORMATICOS	0	2.388.969,53	2.388.969,53	2.230.289,54	2.230.289,54	2.097.845,32	132.444,22	158.679,99
2018 15 932A 220032	OTROS	0	433.271,05	433.271,05	392.250,37	392.250,37	341.878,50	50.371,87	41.020,68
2018 15 932A 22100	ENERGÍA ELÉCTRICA	13.593.030,00	246.999,81	13.840.029,81	13.793.695,15	12.963.559,80	11.183.735,27	1.779.824,53	876.470,01
2018 15 932A 22101	SUMINISTROS DE AGUA	620.120,00	34.839,51	654.959,51	621.185,53	621.185,53	576.247,85	44.937,68	33.773,98
2018 15 932A 22102	SUMINISTROS DE GAS	183.180,00	-32.500,61	150.679,39	143.351,84	143.351,84	113.020,72	30.331,12	7.327,55
2018 15 932A 221030	CALEFACCION	4.722.000,00	-3.690.231,06	1.031.768,94	963.316,11	963.316,11	789.764,89	173.551,22	68.452,83
2018 15 932A 221031	COMBUSTIBLES PARA VEHICULOS AUTOM	0	677.346,40	677.346,40	560.724,06	556.876,89	449.419,73	107.457,16	120.469,51
2018 15 932A 221032	COMBUSTIBLE PARA EMBARCACIONES	0	3.776.093,36	3.776.093,36	3.443.672,27	3.443.672,27	3.041.416,36	402.255,91	332.421,09
2018 15 932A 221033	COMBUSTIBLE PARA AERONAVES	0	430.122,00	430.122,00	411.804,76	411.804,76	365.282,12	46.522,64	18.317,24

AGENCIA ESTATAL DE ADMINISTRACIÓN TRIBUTARIA - 2018 - Cuentas Anuales - Euros
E.I. Estado de Liquidación del presupuesto. Estado de liquidación del presupuesto de gastos

PARTIDA PRESUPUESTARIA	DESCRIPCIÓN	CRÉDITOS PRESUPUESTARIOS			GASTOS	OBLIGACIONES	PAGOS	OBLIGACIONES	REMANENTES
					COMPROMETIDOS	RECONOCIDAS	-6	PENDIENTES DE	DE CRÉDITO
		INICIALES	MODIFICACIONES	DEFINITIVOS	-4	NETAS		PAGO A 31 DE	(8=3-5)
		-1	-2	(3=1+2)		-5		DICIEMBRE	(7=5-6)
2018 15 932A 22104	VESTUARIO	388.890,00	-146.614,93	242.275,07	228.415,11	228.336,18	148.546,78	79.789,40	13.938,89
2018 15 932A 22105	PRODUCTOS ALIMENTICIOS	197.030,00	4.330,69	201.360,69	185.716,17	185.716,17	181.517,57	4.198,60	15.644,52
2018 15 932A 22106	PRODUCTOS FARMACEUTICOS	70.030,00	-34.560,11	35.469,89	26.512,43	26.512,43	26.512,43	0	8.957,46
2018 15 932A 22109	LABORES FABRICA NAC MONEDA Y TIMBRE	1.613.840,00	8.886.160,00	10.500.000,00	10.376.124,44	10.376.124,44	9.305.062,82	1.071.061,62	123.875,56
2018 15 932A 22111	REPUESTOS MAQU UTIL Y ELTOS TR	637.630,00	7.904,38	645.534,38	463.325,35	459.071,35	446.631,35	12.440,00	186.463,03
2018 15 932A 22112	MATERIAL ELECTRO. ELECTRI.Y COMUNIC	496.440,00	-179.876,03	316.563,97	291.427,91	288.952,25	288.952,25	0	27.611,72
2018 15 932A 22190	CAMPAÑAS E IMPRESOS TRIBUTARIOS	7.148.810,00	-4.939.781,86	2.209.028,14	2.149.163,79	2.069.649,86	1.907.970,29	161.679,57	139.378,28
2018 15 932A 22191	GASTOS DE COMUNIDAD DE EDIFICIOS	0	422.464,99	422.464,99	403.379,64	403.379,64	346.726,75	56.652,89	19.085,35
2018 15 932A 22192	MATERIAL DE LABORATORIO	0	292.016,35	292.016,35	272.553,65	272.553,65	264.714,50	7.839,15	19.462,70
2018 15 932A 22193	SUMINISTROS VARIOS	0	756.352,45	756.352,45	658.950,22	633.525,69	617.819,53	15.706,16	122.826,76
2018 15 932A 22194	RECINTOS ADUAN EN PUERTOS Y A AERO	0	297.039,85	297.039,85	279.395,87	279.395,87	279.155,51	240,36	17.643,98
2018 15 932A 22200	SERVICIO DE TELECOMUNICACIONES	14.728.660,00	-2.572.653,26	12.156.006,74	11.947.370,82	9.662.005,89	7.926.332,81	1.735.673,08	2.494.000,85
2018 15 932A 22201	POSTALES	4.192.570,00	-1.104.883,42	3.087.686,58	3.045.323,86	1.995.344,20	1.807.965,62	187.378,58	1.092.342,38
2018 15 932A 22202	ELECTRÓNICAS	1.000.000,00	480.000,00	1.480.000,00	1.476.007,23	1.476.007,23	1.246.253,38	229.753,85	3.992,77
2018 15 932A 22299	OTRAS COMUNICACIONES	1.542.030,00	-1.306.511,20	235.518,80	227.544,73	225.780,55	222.416,26	3.364,29	9.738,25
2018 15 932A 22300	PARQUE MOVIL	715.620,00	-714.120,00	1.500,00	1.211,90	1.211,90	1.211,90	0	288,1
2018 15 932A 22301	RESTO TRANSPORTES	0	258.068,11	258.068,11	229.354,19	226.193,34	222.611,60	3.581,74	31.874,77
2018 15 932A 22302	MUDANZAS	0	228.315,23	228.315,23	99.973,20	99.973,20	94.092,80	5.880,40	128.342,03
2018 15 932A 22401	PRIMAS DE SEGUROS DE ELEM TRANSPORT	701.610,00	-311.110,00	390.500,00	372.580,17	188.856,13	159.579,32	29.276,81	201.643,87
2018 15 932A 22499	OTRAS PRIMAS DE SEGUROS	0	254.116,26	254.116,26	253.870,31	253.870,31	253.870,31	0	245,95
2018 15 932A 22500	TRIBUTOS ESTATALES	0	29.964,09	29.964,09	24.495,72	24.495,72	24.495,72	0	5.468,37
2018 15 932A 22501	TRIBUTOS AUTONÓMICOS	0	36.001,40	36.001,40	26.306,22	26.306,22	26.306,22	0	9.695,18
2018 15 932A 225020	IBI	7.100.000,00	-205.910,52	6.894.089,48	6.874.181,03	6.874.181,03	6.874.181,03	0	19.908,45
2018 15 932A 225021	OTROS TRIBUTOS LOCALES	0	374.343,80	374.343,80	334.701,64	334.701,64	334.592,49	109,15	39.642,16
2018 15 932A 22601	ATENCIONES PROTOCOLARIAS Y REPRESENTACIONES	146.980,00	0	146.980,00	55.696,75	55.696,75	55.696,75	0	91.283,25
2018 15 932A 226020	CAMPAÑAS INSTITUCIONALES	9.107.740,00	-9.066.931,47	40.808,53	8.434,61	8.434,61	8.434,61	0	32.373,92
2018 15 932A 226021	PUBLICIDAD EN BOLETINES OFIC Y OTR	0	123.392,18	123.392,18	107.204,00	107.204,00	107.204,00	0	16.188,18
2018 15 932A 226030	DER. LITIGIOS.INDEMNIZ.EMBARGOS ETC	5.800.020,00	4.124.403,45	9.924.423,45	9.450.442,81	9.450.442,81	9.431.918,24	18.524,57	473.980,64
2018 15 932A 226031	COSTE ACCESO REGIST. PCOS CONV 08	0	230.395,79	230.395,79	3,64	3,64	3,64	0	230.392,15
2018 15 932A 22604	GASTOS OPERACIONES CONFIDENCIALES	100.860,00	0	100.860,00	17.020,02	17.020,02	17.020,02	0	83.839,98
2018 15 932A 22606	REUNIONES Y CONFERENCIAS	162.760,00	191.790,22	354.550,22	304.169,57	304.169,57	304.169,57	0	50.380,65

AGENCIA ESTATAL DE ADMINISTRACIÓN TRIBUTARIA - 2018 - Cuentas Anuales - Euros
E.I. Estado de Liquidación del presupuesto. Estado de liquidación del presupuesto de gastos

PARTIDA PRESUPUESTARIA	DESCRIPCIÓN	CRÉDITOS PRESUPUESTARIOS			GASTOS	OBLIGACIONES	PAGOS	OBLIGACIONES	REMANENTES
					COMPROMETIDOS	RECONOCIDAS	-6	PENDIENTES DE	DE CRÉDITO
		INICIALES	MODIFICACIONES	DEFINITIVOS	-4	NETAS		PAGO A 31 DE	(8=3-5)
		-1	-2	(3=1+2)		-5		DICIEMBRE	(7=5-6)
2018 15 932A 22607	OPOSICIONES Y PRUEBAS SELECTIVAS	264.230,00	64.168,00	328.398,00	275.640,22	275.640,22	275.640,22	0	52.757,78
2018 15 932A 226990	GASTOS COOPERACION OTRAS ADMONES	483.070,00	-268.674,91	214.395,09	190.924,00	180.865,80	180.865,80	0	33.529,29
2018 15 932A 226992	VARIOS	0	134.906,41	134.906,41	116.016,95	116.016,95	109.499,26	6.517,69	18.889,46
2018 15 932A 226993	SERVICIOS BANCARIOS Y SIMILARES	0	8.132,91	8.132,91	6.104,29	6.104,29	6.104,29	0	2.028,62
2018 15 932A 226994	GASTOS EXTRAORDINARIOS	0	456	456	455,8	455,8	455,8	0	0,2
2018 15 932A 227000	EDIFICIOS	13.989.830,00	-1.084.755,72	12.905.074,28	12.870.913,95	12.870.912,94	11.078.481,23	1.792.431,71	34.161,34
2018 15 932A 227001	BARCOS	0	210.500,70	210.500,70	197.751,98	197.605,18	162.155,25	35.449,93	12.895,52
2018 15 932A 227010	EDIFICIOS	14.976.630,00	-241.518,92	14.735.111,08	14.589.625,91	14.584.009,38	12.900.109,50	1.683.899,88	151.101,70
2018 15 932A 227011	BARCOS	0	2.867.733,57	2.867.733,57	2.786.576,08	2.778.479,50	2.479.198,92	299.280,58	89.254,07
2018 15 932A 22702	VALORACIONES Y PERITAJES	464.960,00	156.274,79	621.234,79	614.014,22	543.977,26	398.063,06	145.914,20	77.257,53
2018 15 932A 22704	CUSTODIA, DEPÓSITO Y ALMACENAJE	931.160,00	-49.414,78	881.745,22	718.739,69	698.312,71	662.439,69	35.873,02	183.432,51
2018 15 932A 227060	ESTUDIOS Y TRABAJOS TEC.INMUEBLES	28.876.910,00	-28.816.657,10	60.252,90	58.796,41	56.378,42	40.560,76	15.817,66	3.874,48
2018 15 932A 227061	ESTUDIOS Y TRABAJOS TEC.EQUIPAMIENT	0	1.166.967,19	1.166.967,19	1.099.100,17	1.099.100,17	978.124,82	120.975,35	67.867,02
2018 15 932A 227062	ESTUDIOS Y TRABAJOS TEC.INFORMATICA	0	28.802.171,31	28.802.171,31	27.537.029,72	27.381.553,29	22.179.521,43	5.202.031,86	1.420.618,02
2018 15 932A 227063	RESTO DE ESTUDIOS Y TRABAJOS TECNIC	0	330,33	330,33	330,33	330,33	330,33	0	0
2018 15 932A 227990	OPERACIONES TECNICAS DE VUELO	20.809.750,00	-15.659.242,00	5.150.508,00	5.146.624,70	5.146.624,70	4.901.601,88	245.022,82	3.883,30
2018 15 932A 227991	ASISTENCIA CAMPAÑAS DE RENTA	0	13.794.239,75	13.794.239,75	13.794.238,85	13.794.238,85	13.280.416,36	513.822,49	0,9
2018 15 932A 227992	VARIOS	0	3.161.451,25	3.161.451,25	2.704.564,40	2.684.827,71	2.132.815,05	552.012,66	476.623,54
2018 15 932A 227993	SERVICIOS MEDICOS	0	448.508,80	448.508,80	448.508,80	208.001,90	34.521,30	173.480,60	240.506,90
2018 15 932A 23001	DIETAS FORMACION	2.800.000,00	-2.001.178,24	798.821,76	728.319,95	728.319,95	720.421,38	7.898,57	70.501,81
2018 15 932A 23002	DIETAS DEL PERSONAL SINDICAL	0	76.000,00	76.000,00	75.762,14	75.762,14	75.699,47	62,67	237,86
2018 15 932A 23003	DIETAS CONVOCATORIA EXTERNA	0	306.982,37	306.982,37	296.738,20	296.738,20	295.102,03	1.636,17	10.244,17
2018 15 932A 23004	DIETAS MIEMBROS DE TRIBUNALES	0	20.000,00	20.000,00	19.037,08	19.037,08	18.971,11	65,97	962,92
2018 15 932A 23005	DIETAS PARTPRUEBAS PROM INTERNA	0	9.307,54	9.307,54	6.177,12	6.177,12	6.177,12	0	3.130,42
2018 15 932A 23009	DIETAS OPERATIVAS	0	2.133.095,27	2.133.095,27	2.077.763,41	2.077.763,41	2.072.677,26	5.086,15	55.331,86
2018 15 932A 23101	GASTOS DE LOCOMOCION DE FORMACION	4.650.000,00	-3.463.716,82	1.186.283,18	1.094.384,56	1.094.384,56	989.978,47	104.406,09	91.898,62
2018 15 932A 23102	GASTOS DE LOCOMOC PERSONAL SINDICAL	0	200.000,00	200.000,00	189.737,83	189.737,83	185.547,74	4.190,09	10.262,17
2018 15 932A 23103	GASTOS LOCOMOC DE CONVOCAT EXTERNAS	0	246.292,77	246.292,77	236.693,50	236.693,50	213.813,64	22.879,86	9.599,27
2018 15 932A 23104	LOCOMOCION MIEMBROS TRIBUNALES	0	35.219,00	35.219,00	34.893,06	34.893,06	32.602,13	2.290,93	325,94
2018 15 932A 23105	LOCOM PARTPRUEBAS PROM INTERNA	0	8.401,32	8.401,32	4.354,07	4.354,07	4.354,07	0	4.047,25
2018 15 932A 23109	GASTOS DE LOCOMOCION OPERATIVAS	0	3.211.098,03	3.211.098,03	3.141.602,18	3.141.602,18	3.068.090,77	73.511,41	69.495,85

AGENCIA ESTATAL DE ADMINISTRACIÓN TRIBUTARIA - 2018 - Cuentas Anuales - Euros
E.I. Estado de Liquidación del presupuesto. Estado de liquidación del presupuesto de gastos

PARTIDA PRESUPUESTARIA	DESCRIPCIÓN	CRÉDITOS PRESUPUESTARIOS			GASTOS	OBLIGACIONES	PAGOS	OBLIGACIONES	REMANENTES
					COMPROMETIDOS	RECONOCIDAS	-6	PENDIENTES DE	DE CRÉDITO
		INICIALES	MODIFICACIONES	DEFINITIVOS	-4	NETAS		PAGO A 31 DE	(8=3-5)
		-1	-2	(3=1+2)		-5		DICIEMBRE	(7=5-6)
2018 15 932A 232	TRASLADOS	54.060,00	1.499,04	55.559,04	48.349,62	48.349,62	48.349,62	0	7.209,42
2018 15 932A 23301	TRIBUNALES Y OTROS	1.382.000,00	-775.894,00	606.106,00	473.181,14	473.181,14	466.541,95	6.639,19	132.924,86
2018 15 932A 23302	FORMACION	0	1.207.319,00	1.207.319,00	1.092.942,68	1.092.942,68	1.092.942,68	0	114.376,32
2018 15 932A 24000	PUBLICACIONES OFICIALES	100.000,00	-91.972,94	8.027,06	8.027,06	8.027,06	8.027,06	0	0
2018 15 932A 310000	INTERESES PROVEED.DE INMOVILIZADO	10.000,00	0	10.000,00	0	0	0	0	10.000,00
2018 15 932A 352	INTERESES DE DEMORA	40.000,00	-359,03	39.640,97	8.202,07	8.202,07	8.202,07	0	31.438,90
2018 15 932A 35901	DIFERENCIAS DE CAMBIO	0	359,03	359,03	359,03	359,03	359,03	0	0
2018 15 932A 48000	PARA CONCESIÓN DE BECAS	550.000,00	350.000,00	900.000,00	292.133,00	292.133,00	292.133,00	0	607.867,00
2018 15 932A 486	PENSIONES FUNCIONARIOS YPROT FAM	75.000,00	0	75.000,00	58.654,67	58.654,67	58.654,67	0	16.345,33
2018 15 932A 63002	EDIFICIOS Y OTRAS CONSTRUCCIONES	33.000.000,00	-10.584.703,52	22.415.296,48	18.167.903,88	17.680.090,92	13.677.454,07	4.002.636,85	4.735.205,56
2018 15 932A 630030	INSTALACIONES AREA DE EQUIPAMIENTO	0	3.605.591,46	3.605.591,46	3.448.094,99	3.421.610,51	1.975.479,89	1.446.130,62	183.980,95
2018 15 932A 630031	MAQUINARIA	0	2.263.808,16	2.263.808,16	2.016.274,02	2.008.073,24	353.026,14	1.655.047,10	255.734,92
2018 15 932A 630033	INSTALACIONES AREA DE SEGURIDAD	0	1.153.144,05	1.153.144,05	1.090.834,30	1.090.834,30	426.162,61	664.671,69	62.309,75
2018 15 932A 63004	ELEMENTOS DE TRANSPORTE	0	2.046.178,30	2.046.178,30	768.359,74	768.359,74	242.741,80	525.617,94	1.277.818,56
2018 15 932A 63005	MOBILIARIO Y ENSERES	0	2.557.247,01	2.557.247,01	2.002.992,46	1.976.900,40	699.364,65	1.277.535,75	580.346,61
2018 15 932A 630060	EQUIPOS INFORMATICOS	0	7.765.429,87	7.765.429,87	7.641.930,04	7.641.930,04	4.309.444,67	3.332.485,37	123.499,83
2018 15 932A 630061	OFIMATICA	0	3.114.692,38	3.114.692,38	2.430.854,71	2.317.567,04	68.247,61	2.249.319,43	797.125,34
2018 15 932A 630070	SOFTWARE EQUIPOS INFORMATICOS	0	1.183.971,68	1.183.971,68	1.183.971,67	1.183.971,67	1.074.045,03	109.926,64	0,01
2018 15 932A 630071	SOFTWARE OFIMATICA	0	26.079,61	26.079,61	22.512,11	22.512,11	14.740,85	7.771,26	3.567,50
2018 15 932A 63009	OTRO INMOVILIZADO MATERIAL	0	7.000,00	7.000,00	6.755,70	6.755,70	6.755,70	0	244,3
2018 15 932A 83008	PRÉSTAMOS A CORTO PLAZO AL PERSONAL	732.970,00	0	732.970,00	574.783,77	574.783,77	574.783,77	0	158.186,23
	TOTAL	1.088.740.380,00	294.741.560,71	1.383.481.940,71	1.360.227.052,50	1.353.985.850,89	1.309.492.119,80	44.493.731,09	29.496.089,82

AGENCIA ESTATAL DE ADMINISTRACIÓN TRIBUTARIA - 2018 - Cuentas Anuales - Euros

E.II. Estado de Liquidación del presupuesto. Estado de liquidación del presupuesto de ingresos

APLICACIÓN PRESUPUESTARIA	DESCRIPCIÓN	PREVISIONES PRESUPUESTARIAS			DERECHOS	DERECHOS	DERECHOS	DERECHOS	RECAUDACIÓN	DERECHOS	EXCESO/
		INICIALES	MODIFICACIONES	DEFINITIVAS	RECONOCIDOS	ANULADOS	CANCELADOS	RECONOCIDOS	NETA	PENDIENTES	DEFECTO
		-1	-2	(3=1+2)	-4	-5	-6	(7=4-5-6)	-8	DE COBRO A 31 DE DICIEMBRE	(10=7-3)
										(9=7-8)	
15 30908	DERECHOS DE EXAMEN	223.400,00	0	223.400,00	168.072,58	200,43	0	167.872,15	167.872,15	0	-55.527,85
15 321	RENTA DE ADUANAS. DRECHOS MENORES.	160.000,00	0	160.000,00	61.461,69	0	0	61.461,69	61.461,69	0	-98.538,31
15 32201	ADMINISTRACIÓN Y COBRANZA.	34.612.570,00	0	34.612.570,00	21.172.590,49	0	0	21.172.590,49	21.172.590,49	0	-13.439.979,51
15 32203	DERIVADOS DE COSTAS PROCED. APREMIO.	4.788.000,00	0	4.788.000,00	5.174.342,58	0	0	5.174.342,58	5.174.342,58	0	386.342,58
15 32204	DERVADOS COSTES REP. FABR. EF.TIMB	4.968.000,00	0	4.968.000,00	5.005.603,83	0	0	5.005.603,83	5.005.603,83	0	37.603,83
15 32205	SERVICIO NOTIFICACIONES CIE.	0	0	0	213.030,00	0	0	213.030,00	213.030,00	0	213.030,00
15 32206	PREMIO COBRANZA IVA COMERCIO ELECTR.	1.505.000,00	0	1.505.000,00	1.695.440,03	0	0	1.695.440,03	1.695.440,03	0	190.440,03
15 32900	SERVICIOS AJENOS	111.000,00	0	111.000,00	219.488,29	0	0	219.488,29	219.488,29	0	108.488,29
15 32901	PRESTACIÓN DE OTROS SERVICIOS.	77.000,00	0	77.000,00	7.332,71	0	0	7.332,71	7.332,71	0	-69.667,29
15 330	VENTA DE PUBLICACIONES PROPIAS	113.000,00	0	113.000,00	95.526,61	0	0	95.526,61	95.526,61	0	-17.473,39
15 332	VENTA FOTOCOPIAS Y OT. PROD. REPRO	0	0	0	10,63	0	0	10,63	10,63	0	10,63
15 335	VENTAS DE MATERIAL DE DESECHO.	0	0	0	994,06	0	0	994,06	994,06	0	994,06
15 337	VENTA DE IMPRESOS OFICIALES.	0	0	0	80,11	0	0	80,11	80,11	0	80,11
15 339	VENTA DE OTROS BIENES.	35.500,00	0	35.500,00	33.491,71	0	0	33.491,71	33.491,71	0	-2.008,29
15 380	DE EJERCICIOS CERRADOS	135.000,00	0	135.000,00	416.457,03	0	111.508,08	304.948,95	304.948,95	0	169.948,95
15 395	RAPPELS POR COMPRA	0	0	0	0	0	0	0	0	0	0
15 398	INGRESOS EXTRAORDINARIOS	63.000,00	0	63.000,00	39.678,87	0	0	39.678,87	39.678,87	0	-23.321,13
15 39900	COMPEN.SERV.PRESTADOS FUNCIONAR.PUB.	700.000,00	0	700.000,00	1.411.126,27	0	0	1.411.126,27	1.411.126,27	0	711.126,27
15 39904	SANCIONES INDEMNIZATORIAS.	170.000,00	0	170.000,00	43.319,45	1.038,46	0	42.280,99	42.280,99	0	-127.719,01
15 39999	INGRESOS DIVERSOS.	50.000,00	0	50.000,00	325.725,91	0	0	325.725,91	289.433,87	36.292,04	275.725,91
15 40000	PARA GASTOS DE FUNCIONAMIENTO.	920.336.130,00	-1.637.537,32	918.698.592,68	918.698.592,68	0	0	918.698.592,68	832.277.683,12	86.420.909,56	0
15 40001	PARTICIP. RECAUDAC. ACTOS LIQUIDAC	0	281.248.378,03	281.248.378,03	281.248.378,03	0	0	281.248.378,03	243.705.160,49	37.543.217,54	0
15 40002	COMPENSAC.DE GTOS. DE OTROS SERVIC	2.931.450,00	0	2.931.450,00	2.931.450,00	0	0	2.931.450,00	1.710.012,50	1.221.437,50	0
15 40003	PREMIO COBRANZA RECURSOS UE.	67.770.730,00	0	67.770.730,00	67.770.730,00	0	0	67.770.730,00	62.123.169,02	5.647.560,98	0
15 40100	DEL Mº INT GTOS. COMUNES C/ PLOMO.	107.600,00	0	107.600,00	56.427,60	0	0	56.427,60	56.427,60	0	-51.172,40
15 410	DE ORGANISMOS AUTONOMOS.	0	0	0	0	0	0	0	0	0	0
15 419	TRANSF/SUBV DE OOAA.	0	212.281,00	212.281,00	212.281,00	65.129,79	0	147.151,21	147.151,21	0	-65.129,79
15 49200	PO 2014/2020 FEDER CANARIAS - RUP	1.450.000,00	0	1.450.000,00	1.581.498,58	0	0	1.581.498,58	1.581.498,58	0	131.498,58
15 49201	OTRAS.	550.000,00	0	550.000,00	7.373.083,95	49.416,96	0	7.323.666,99	7.323.666,99	0	6.773.666,99
15 507	DE EMPRESAS PRIVADAS	0	0	0	25,58	0	0	25,58	25,58	0	25,58
15 52001	INTERESES DE CUENTAS CORRIENTES.	12.000,00	0	12.000,00	2,66	0	0	2,66	2,66	0	-11.997,34
15 54099	OTROS PRODUCTOS DE INMUEBLES	51.000,00	0	51.000,00	51.000,00	0	0	51.000,00	51.000,00	0	0
15 559	OTRAS CONCESIONES Y APROVECHAMIENTO.	0	0	0	5.373,55	0	0	5.373,55	5.373,55	0	5.373,55
15 61901	INMOVILIZADO MATERIAL.	0	0	0	22.967,88	0	0	22.967,88	22.967,88	0	22.967,88
15 70000	PARA GASTOS DE INVERSIONES	33.000.000,00	0	33.000.000,00	33.000.000,00	0	0	33.000.000,00	23.972.490,00	9.027.510,00	0

AGENCIA ESTATAL DE ADMINISTRACIÓN TRIBUTARIA - 2018 - Cuentas Anuales - Euros

E.II. Estado de Liquidación del presupuesto. Estado de liquidación del presupuesto de ingresos

APLICACIÓN PRESUPUESTARIA	DESCRIPCIÓN	PREVISIONES PRESUPUESTARIAS			DERECHOS	DERECHOS	DERECHOS	DERECHOS	RECAUDACIÓN	DERECHOS	EXCESO/
		INICIALES	MODIFICACIONES	DEFINITIVAS	RECONOCIDOS	ANULADOS	CANCELADOS	RECONOCIDOS	NETA	PENDIENTES	DEFECTO
		-1	-2	(3=1+2)	-4	-5	-6	(7=4-5-6)	-8	DE COBRO A 31 DE DICIEMBRE	PREVISIÓN (10=7-3)
										(9=7-8)	
15 70001	PARA I POR PART EN RECAU ACTOS LIQU.	0	13.186.439,00	13.186.439,00	13.186.439,00	0	0	13.186.439,00	12.272.204,79	914.234,21	0
15 701	DE OTROS MINISTERIOS	0	1.732.000,00	1.732.000,00	1.732.000,00	0	0	1.732.000,00	1.732.000,00	0	0
15 83008	REINTEGRO PRESTAMO DE PRESTAMO	620.000,00	0	620.000,00	565.697,17	0	0	565.697,17	565.697,17	0	-54.302,83
15 870	REMANENTE DE TESORERÍA	14.200.000,00	0	14.200.000,00	0	0	0	0	0	0	0
	TOTAL	1.088.740.380,00	294.741.560,71	1.383.481.940,71	1.364.519.720,53	115.785,64	111.508,08	1.364.292.426,81	1.223.481.264,98	140.811.161,83	-4.989.513,90

AGENCIA ESTATAL DE ADMINISTRACIÓN TRIBUTARIA - 2018 - Cuentas Anuales - Euros				
E.IV. Estado de Liquidación del presupuesto. Resultado presupuestario				
CONCEPTOS	DERECHOS	OBLIGACIONES		RESULTADO
	RECONOCIDOS	RECONOCIDAS	AJUSTES	PRESUPUESTARIO
	NETOS	NETAS		
a. Operaciones corrientes	1.315.785.322,76	1.315.292.461,45		492.861,31
b. Operaciones de capital	47.941.406,88	38.118.605,67		9.822.801,21
c. Operaciones comerciales	0	0		0
1. Total operaciones no financieras (a+b+c)	1.363.726.729,64	1.353.411.067,12		10.315.662,52
d. Activos financieros	565.697,17	574.783,77		-9.086,60
e. Pasivos financieros	0	0		0
2. Total operaciones financieras (d+e)	565.697,17	574.783,77		-9.086,60
I. RESULTADO PRESUPUESTARIO DEL EJERCICIO (I = 1+2)	1.364.292.426,81	1.353.985.850,89		10.306.575,92
AJUSTES:				
3. Créditos gastados financiados con remanente de tesorería no afectado			0	
4. Desviaciones de financiación negativas del ejercicio			0	
5. Desviaciones de financiación positivas del ejercicio			0	
II. TOTAL AJUSTES (II = 3+4-5)			0	
RESULTADO PRESUPUESTARIO AJUSTADO (I+II)				10.306.575,92

1. ORGANIZACIÓN Y ACTIVIDAD.

La Agencia Estatal de Administración Tributaria (en lo sucesivo Agencia Tributaria), es un Ente Público de los previstos en el artículo 2.1.b de la Ley General Presupuestaria, creado por el artículo 103 de la Ley 31/90, de 27 de diciembre, de Presupuestos Generales del Estado para 1991, que se integra en las Administraciones Públicas Centrales, estando adscrito al Ministerio de Hacienda a través de la Secretaría de Estado de Hacienda.

La Agencia Tributaria es la organización administrativa responsable, en nombre y por cuenta del Estado, de la aplicación efectiva del sistema tributario estatal y del aduanero, y de aquellos recursos de otras Administraciones y Entes Públicos nacionales o de la Unión Europea cuya gestión se le encomiende por Ley o por Convenio.

Le corresponde desarrollar las actuaciones administrativas necesarias para que el sistema tributario estatal y el aduanero se apliquen con generalidad y eficacia a todos los obligados tributarios, mediante los procedimientos de gestión, inspección y recaudación tanto formal como material, que minimicen los costes indirectos derivados de las exigencias formales necesarias para el cumplimiento de las obligaciones tributarias.

La Agencia Tributaria gestiona los tributos cedidos a las Comunidades Autónomas cuando dicha competencia se atribuya a la Administración del Estado por las correspondientes leyes de cesión.

Por último, corresponde a la Agencia, en el ámbito de sus competencias desarrollar los mecanismos de coordinación y colaboración con las Instituciones Comunitarias, las Administraciones Tributarias de los países miembros de la Unión Europea y con las otras Administraciones Tributarias nacionales o extranjeras que resulte necesario para una eficaz gestión del sistema tributario nacional y aduanero en su conjunto.

La principal fuente de financiación de la Agencia Tributaria son las transferencias que recibe de la Administración General del Estado. Otra fuente de ingresos está constituida por los recursos derivados de la prestación de servicios como consecuencia de la administración y cobranza de recursos de otros Entes del Sector Público en virtud de Convenios establecidos con los mismos.

La única tasa que constituye recurso del presupuesto de la Agencia es la Tasa de Derechos de examen por participación en pruebas selectivas (art. 18 de la Ley 66/1997 de 30 de diciembre), pero su importe no es significativo en el presupuesto del Ente.

En cuanto a su régimen fiscal, la Agencia Tributaria está exenta del Impuesto de Sociedades (art. 9.1.f de la ley 27/2014 de 27 de noviembre del Impuesto de Sociedades).

Las actividades realizadas por la Agencia Tributaria en el desarrollo de las funciones públicas que se le atribuyen, consistentes en la aplicación del sistema tributario estatal y del aduanero, no tienen carácter empresarial y, consecuentemente, las operaciones que realiza en desarrollo de dichas actividades no están sujetas al IVA.

No obstante, algunas actividades, como por ejemplo la venta de impresos y de manuales de impuestos, que se realizan con habitualidad y a título oneroso, así como el pago a las empresas que elaboran dichos productos, tienen a efectos del IVA el carácter de actividades empresariales y, por tanto, las operaciones efectuadas en el ejercicio de las mencionadas actividades están sujetas al impuesto. No se aplica regla de prorrata.

Los **órganos rectores** de la Agencia Tributaria son, la Presidencia, cargo que actualmente recae en la Secretaría de Estado de Hacienda y la Dirección General, con rango de Subsecretaría.

El Consejo Superior para la Dirección y coordinación de la Gestión Tributaria, es el órgano colegiado, integrado por representantes de la Administración Tributaria del Estado y de las Comunidades Autónomas y Ciudades con Estatuto de Autonomía, encargado de coordinar la gestión de los tributos cedidos. Dicho órgano, con importantes funciones de informe, propuesta y asesoramiento, recogidos en el artículo 65 de la Ley 22/2009, de 18 de diciembre, por la que se regula el sistema de financiación de las Comunidades Autónomas de régimen común y Ciudades con Estatuto de Autonomía y se modifican determinadas normas tributarias, es presidido por la Presidenta de la Agencia e integrado por el Director General de la Agencia Estatal de Administración Tributaria, que ostentará la Vicepresidencia primera, cinco representantes de la Agencia Estatal de Administración Tributaria, los titulares de la Secretaría General de Hacienda, de la Secretaría General de Financiación Territorial y de la Inspección General del Ministerio de Hacienda y por un representante de cada una de las Comunidades Autónomas de régimen común y de las Ciudades con Estatuto de Autonomía, uno de los cuales será designado por éstas cada año para ostentar la Vicepresidencia segunda

Este órgano cuenta con una **Secretaría Técnica Permanente**.

Otros órganos encargados de la coordinación y dirección de la gestión tributaria son los **Consejos Territoriales para la Dirección y Coordinación de la Gestión Tributaria**. Están integrados por representantes de la Administración Tributaria del Estado y de la Comunidad Autónoma o de la Ciudad con Estatuto de Autonomía de que se trate, a los que corresponde coordinar la gestión de los tributos cedidos en su respectivo ámbito territorial.

Su composición y funciones son las establecidas en los artículos 66 de la citada Ley 22/2009.

El Comité Permanente de Dirección, creado por Resolución de 19 de febrero de 1997, de la Agencia Estatal de Administración Tributaria, y modificado por Resolución de 26 de diciembre de 2005, de la Presidencia de la Agencia Estatal de Administración Tributaria, por la que se establece la estructura orgánica de la

Delegación Central de Grandes Contribuyentes, es un órgano consultivo, presidido por la Presidenta de la Agencia, del que es Vicepresidente su Director general y del que forman parte con carácter permanente los Directores de los Departamentos y Servicios Centrales de la misma, que constituye el cauce habitual para el análisis y coordinación de sus decisiones directivas. Asistirán asimismo a las reuniones del Comité aquellas otras personas que en cada caso se considere pertinente. Se someterán a deliberación y asesoramiento de dicho Comité, los proyectos y decisiones que considere oportuno el Presidente o el Director General.

El Comité de Coordinación de la Dirección Territorial, integrado por los miembros del Comité de Dirección, por el Delegado Central de Grandes Contribuyentes y por los Delegados especiales de la Agencia, será el cauce institucional de coordinación e información entre la Dirección de la Agencia y su organización territorial.

La Comisión de Seguridad y Control, presidida por la Presidenta de la Agencia Estatal de Administración Tributaria e integrada, por su Director general, el Interventor general de la Administración del Estado, la Inspectora general de Hacienda y los miembros del Comité Permanente de Dirección de la Agencia, tendrá como cometido básico la elaboración de criterios y la propuesta de normas que aseguren el ajuste estricto de las actividades de la Agencia a las disposiciones que las regulan, el mantenimiento de la seguridad interna del Ente y la defensa de la integridad de los intereses económicos de la Hacienda. La Comisión de Seguridad y Control supervisará los trabajos de las Comisiones Sectoriales de Seguridad y Control que se establezcan en el seno de la Agencia y tendrá acceso a los informes de control financiero o de auditoría relativos a las anteriores cuestiones

La organización de la Agencia Tributaria durante el ejercicio de referencia, responde al siguiente esquema derivado de la Orden PRE/3581/2007 de 10 de diciembre que establece los Servicios Centrales de la Agencia, modificada por la Orden PRE 1814/2010 de 2 de julio que suprime el Departamento de Organización, Planificación y Relaciones Institucionales, de la Orden EHA 3230/2005 de 13 de octubre por la que se crea la Delegación Central de Grandes Contribuyentes, de la Orden EHA 3650/2007 de 11 de diciembre por la que se crea el Servicio de Gestión Económica, de la Orden EHA 2150/2008 de 15 de julio por la que se crea el Servicio de Estudios Tributarios y Estadísticas y de la Orden EHA 1813/2010 de 23 de junio que crea el Servicio de Planificación y Relaciones Institucionales

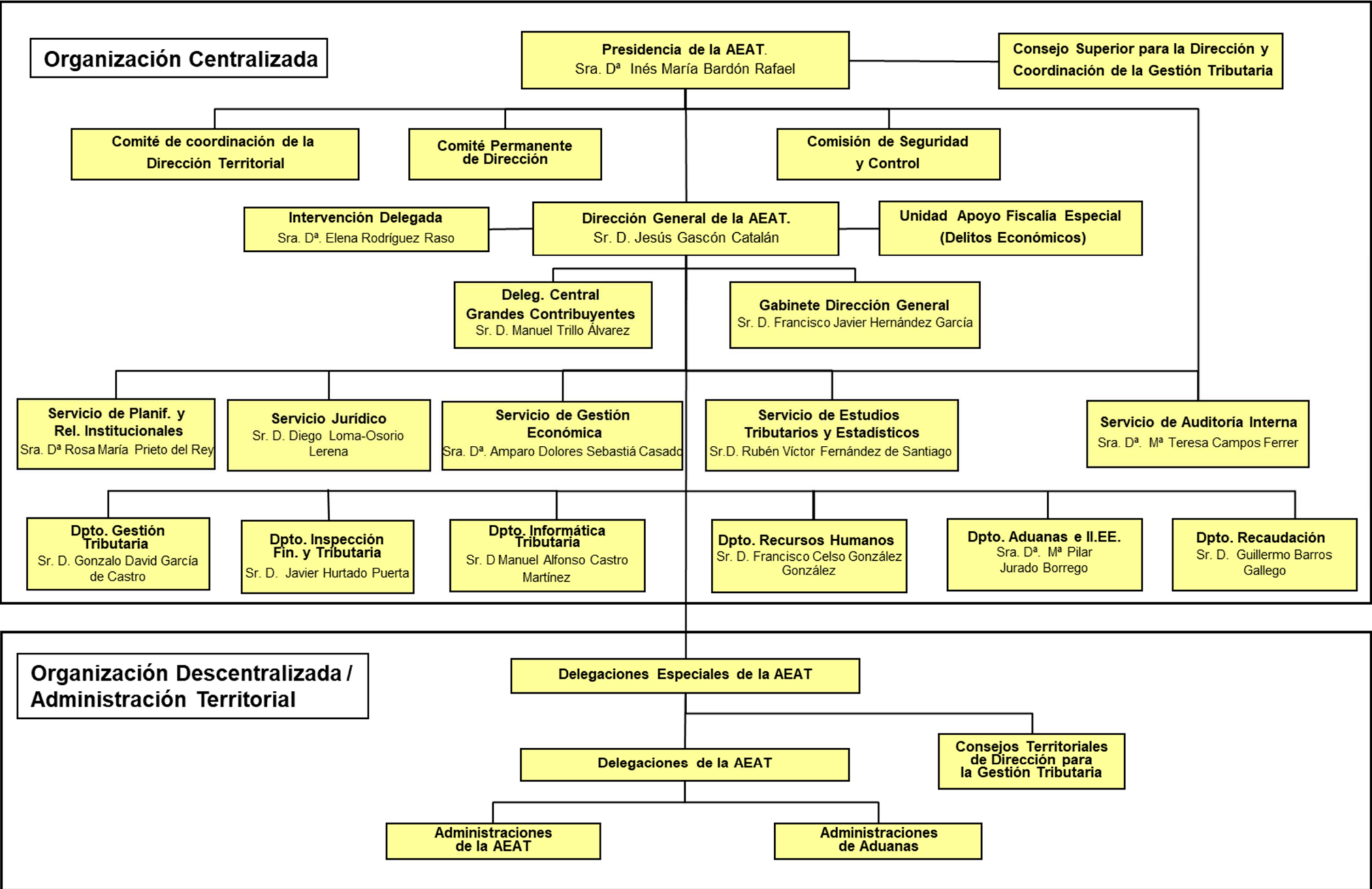

En cuanto a la **organización contable**, las competencias en esta materia están atribuidas al Servicio de Gestión Económica y concretamente en lo que se refiere a la contabilidad de la gestión económico-financiera y presupuestaria interna del Ente Público, son ejercidas por la Subdirección General de Contabilidad y por las Dependencias Regionales de Recursos Humanos y Gestión Económica integradas en las Delegaciones Especiales de la Agencia, que actúan como centros contables, en el ámbito central y territorial, respectivamente.

Corresponde al Servicio de Gestión Económica la elaboración de las Cuentas Anuales de la Agencia que son rendidas al Tribunal de Cuentas por la Presidenta de la misma, como cuentadante.

El número medio de empleados durante el ejercicio al que se refieren las cuentas ha sido de 25.162 efectivos. El número de empleados a 31 de diciembre de 2018 era de 23.532 funcionarios y 1.387 laborales.

La Agencia Tributaria no participa, ni tiene entidades dependientes o vinculadas.

2. GESTIÓN INDIRECTA DE LOS SERVICIOS PÚBLICOS

La Agencia Tributaria no gestiona servicios públicos en régimen de concesión, ni mantiene conciertos o convenios que comprometan la realización de transferencias o subvenciones de importe significativo.

3. BASES DE PRESENTACIÓN DE LAS CUENTAS.

1. Imagen fiel

Las cuentas anuales se han confeccionado de acuerdo con los registros contables del sistema de información de la gestión económica financiera de la Agencia Tributaria. Se expresan en euros, y se presentan de acuerdo con lo establecido en el art. 128 de la Ley General Presupuestaria y en la Instrucción de contabilidad de la Administración Institucional del Estado y con los principios contables públicos establecidos en la Ley General Presupuestaria y en el Plan General de Contabilidad Pública, con el objeto de mostrar la imagen fiel del patrimonio, de la situación financiera, de la ejecución del presupuesto y del resultado económico patrimonial.

2 Comparación de la información

La información correspondiente al ejercicio 2018 y al ejercicio precedente son homogéneas.

3 Razones e incidencia en las cuentas anuales de los cambios en criterios de contabilización y corrección de errores

Por informe de 1 de marzo de 2016 de la Intervención General de la Administración del Estado, ha sido autorizada la modificación del periodo de amortización de determinados elementos informáticos, concretamente los incluidos en la subcuenta 2175, ofimática, pasando de un periodo de amortización de 8 años a 6 años. En la IAME se cuantifica la incidencia de este cambio de criterio, tanto en el cálculo de la amortización acumulada como en la del ejercicio.

Ha habido correcciones de errores por un importe de 956,64 euros positivos, de acuerdo con el siguiente detalle

1200	Resultados modificación obligaciones ejercicios anteriores	-882,49	D
1209	Otros resultados de ejercicios anteriores	-74,15	D

Como consecuencia de dichas rectificaciones se ha modificado la columna (n-1) de los siguientes Estados y en la forma que se relaciona a continuación:

A. BALANCE		
		ACTIVO (N-1)
Aplicaciones informáticas		7.853.530,23
Ajuste		72,98
Aplicaciones informáticas ajustado		7.853.603,21
Construcciones		610.548.724,46
Ajuste		2,51
Construccionesajustado		610.548.726,97
Otras cuentas a cobrar		3.898.992,24
Ajuste		-1,27
Otras cuentas a cobrar		3.898.990,97
Créditos y valores representativos de la deuda		399.515,11
Ajuste		-0,07
Créditos y valores representativos de la deuda ajustado		399.515,04
		PASIVO (N-1)
Acreeedores por operaciones de gestión		30.142.500,06
Ajuste		-882,49
Acreeedores por operaciones de gestión ajustado		30.141.617,57
Resultados de ejercicio		25.516.592,24
Ajuste		956,64
Resultados de ejercicio ajustado		25.517.548,88
B. CUENTA DEL RESULTADO ECONÓMICO PATRIMONIAL		
		Columna (N-1)
Resultado (Ahorro) neto del ejercicio		25.516.592,24
Ajustes en la cuenta del resultado del ejercicio anterior		956,64
Resultado del ejercicio anterior ajustado		25.517.548,88
C.2. ESTADO DE CAMBIOS EN EL PATRIMONIO NETO. ESTADO DE INGRESOS Y GASTOS RECONOCIDOS		
		Columna (N-1)
Resultado económico patrimonial		25.516.592,24
Ajuste		956,64
Resultado económico patrimonial ajustado		25.517.548,88

4. NORMAS DE RECONOCIMIENTO Y VALORACIÓN

1 Inmovilizado material

El inmovilizado material se registra por el valor de adquisición, y de acuerdo con las normas de valoración incluidas en el Plan General de Contabilidad Pública.

Su amortización se calcula por el método lineal, de acuerdo con la Resolución de la IGAE de 14 de diciembre de 1999.

En virtud del informe de la Intervención General de la Administración de 1 de marzo de 2016 se ha reducido a 6 años el plazo de amortización de los elementos incluidos en la cuenta 2175

El modelo de valoración posterior utilizado es el de coste.

2. Inversiones inmobiliarias.

En la Agencia Tributaria no se ha calificado ningún inmueble como inversión inmobiliaria

3. Inmovilizado Intangible

El inmovilizado intangible se valora por su precio de adquisición, y de acuerdo con las normas de valoración incluidas en el Plan General de Contabilidad Pública.

Su amortización se calcula, al igual que el inmovilizado material, por el método lineal de acuerdo con la Resolución de la IGAE de 14 de diciembre de 1999.

El modelo de valoración posterior utilizado es el de coste.

4. Arrendamientos.

No hay arrendamiento financiero

5. Permutas

Se considera que los bienes adquiridos y entregados son similares desde el punto de vista funcional y de vida útil.

Se valoran por el importe del pago en efectivo realizado, incrementado por el menor valor entre el valor neto contable del activo entregado, y, cuando esté disponible, el valor razonable del activo entregado. (valor que le da el proveedor al bien entregado).

6. Activos y pasivos financieros

1. Los activos financieros se clasifican como créditos y partidas a cobrar, ya que son derivados de la actividad habitual, e incluyen las fianzas y depósitos constituidos a corto plazo y los créditos al personal.

Los créditos al personal al no tener interés contractual, se valoran por su valor nominal.

Las fianzas y depósitos constituidos se valoran por el importe entregado sin actualizar.

La valoración posterior es la misma que la inicial.

2. No hay información de pasivos financieros

7. Coberturas contables

No existen coberturas contables

8. Existencias

No hay existencias

9. Activos construidos o adquiridos para otras entidades

No se han construido ni adquiridos activos con esta finalidad

10. Transacciones en moneda extranjera

Las operaciones en moneda extranjera se registran en euros, al tipo de cambio del día en el que se registra la operación.

La diferencia de cambio que pudiera haber en el momento del pago se registra como ingreso o gasto según su naturaleza.

No hay elementos patrimoniales denominados en moneda extranjera.

En 2018 se ha producido una diferencia de cambio negativa por importe de 359,03 € que figura en la cuenta del resultado económico patrimonial.

11. Ingresos y gastos

Como norma general los ingresos y gastos se imputan al resultado del ejercicio en el que se reconocen los derechos y obligaciones de los que se derivan.

No obstante, a partir de 2017 y como consecuencia de la nueva redacción de la Regla 52 de la Orden del Ministerio de Economía y Hacienda de 1 de febrero de 1996, por la que se regula la operatoria contable, introducida por la Orden HFP 169/2017 de 27 de febrero, las operaciones devengadas deben quedar imputadas en la cuenta 413, "Acreedores por operaciones devengadas". Por ello, los gastos devengados en 2018, pero no registrados presupuestariamente antes del cierre del ejercicio, se han podido registrar como gastos devengados hasta el 15 de febrero del ejercicio 2019.

12. Provisiones y contingencias

Sin contenido.

13. Transferencias y subvenciones

Todas las transferencias y subvenciones recibidas en el ejercicio 2018 no tienen contrapartida directa, destinándose a financiar operaciones no singularizadas por lo que se han imputado al resultado del ejercicio.

Las pensiones a funcionarios se contabilizan como transferencias.

Se valoran por el importe concedido.

14. Actividades conjuntas

Sin información

15. Activos en estado de venta

Sin información

AGENCIA ESTATAL DE ADMINISTRACIÓN TRIBUTARIA - 2018 - Cuentas Anuales - Euros								
F.5. Inmovilizado material								
DESCRIPCIÓN/Nº DE CUENTAS	SALDO INICIAL	ENTRADAS	AUMENTO POR	SALIDAS	DISMINUCIÓN	CORRECCIONES	AMORTIZACIONES	SALDO FINAL
			TRASPASO DE		POR TRASPASO	VALORATIVAS		
			OTRAS		A OTRAS	NETAS POR	DEL EJERCICIO	
			PARTIDAS		PARTIDAS	DETERIORO DEL		
						EJERCICIO		
1. Terrenos								
210 (2810) (2910) (2990)	272.551.091,74	33.268,90	0	180.481,04	0	0	0	272.403.879,60
2. Construcciones								
211 (2811) (2911) (2991)	610.548.724,46	18.451.748,06	0	872.334,44	0	0	7.040.194,97	621.087.943,11
3. Infraestructuras								
212 (2812) (2912) (2992)	0	0	0	0	0	0	0	0
4. Bienes del patrimonio histórico								
213 (2813) (2913) (2993)	0	0	0	0	0	0	0	0
5. Otro inmovilizado material								
214,215,216,217,218,219, (2814) (2815) (2816) (2817) (2818) (2819) (2914) (2915) (2916) (2917) (2918) (2919) (2999)	155.897.093,30	19.260.579,98	0	2.643.065,99	0	0	28.363.967,47	144.150.639,82
6. Inmovilizaciones en curso y anticipos								
2300,2310,232,233,234,235,237,2390	0	0	0	0	0	0	0	0
TOTAL	1.038.996.909,50	37.745.596,94	0	3.695.881,47	0	0	35.404.162,44	1.037.642.462,53

AGENCIA ESTATAL DE ADMINISTRACIÓN TRIBUTARIA - 2018 - Cuentas Anuales - Euros**F.5. Inmovilizado material****Se informará sobre lo que se indica en el apartado 2 del punto 5 de la memoria.**

La vida útil de los distintos elementos del inmovilizado material, es la siguiente:

CUENTA	DESCRIPCIÓN	VIDA ÚTIL
210	TERRENOS Y BIENES NATURALES	
211	CONSTRUCCIONES	100
214	MAQUINARIA Y UTILLAJE	14
2150	RADIOTRANSMISIONES	18
2151	INSTALACIONES DE SEGURIDAD	14
2159	OTRAS INSTALACIONES	18
216	MOBILIARIO	20
217	EQUIPOS PARA PROCESOS DE INFORMACIÓN	
(EXCEPTO 2175)		8
2175	OFIMÁTICA	6
218	ELEMENTOS DE TRANSPORTE	14
219	OTRO INMOVILIZADO MATERIAL	13

Los bienes recibidos en adscripción del Estado en el ejercicio 2018 han sido:

8 PLAZAS DE GARAJE EN LA CALLE BARROETA ALDAMAR 1 DE BILBAO

Los bienes revertidos al Estado en 2018 han sido:

8 PLAZAS DE GARAJE EN LA ADUANA DE BILBAO

ADUANA DE GANDÍA EN VALENCIA

ADUANA FUENTES DE OÑORO EN SALAMANCA

REVERSIÓN PARCIAL DE LA DELEGACIÓN DE CANTABRIA

AGENCIA ESTATAL DE ADMINISTRACIÓN TRIBUTARIA - 2018 - Cuentas Anuales - Euros

F.7. Inmovilizado intangible

DESCRIPCIÓN/Nº DE CUENTAS	SALDO INICIAL	ENTRADAS	AUMENTO POR	SALIDAS	DISMINUCIÓN	CORRECCIONES	AMORTIZACIONES DEL EJERCICIO	SALDO FINAL
			TRASPASO DE		POR TRASPASO	VALORATIVAS		
			OTRAS PARTIDAS		A OTRAS PARTIDAS	NETAS POR DETERIORO DEL EJERCICIO		
1. Inversión en investigación y desarrollo								
200, 201 (2800) (2801)	0	0	0	0	0	0	0	0
2. Propiedad industrial e intelectual								
203 (2803) (2903)	0	0	0	0	0	0	0	0
3. Aplicaciones informáticas								
206 (2806) (2906)	7.853.530,23	1.206.069,03	0	0	0	0	2.777.943,21	6.281.656,05
4. Inversiones sobre activos utilizados en régimen de arrendamiento o cedidos								
207 (2807) (2907)	0	0	0	0	0	0	0	0
5. Otro inmovilizado intangible								
208, 209 (2809) (2909)	0	0	0	0	0	0	0	0
TOTAL	7.853.530,23	1.206.069,03	0	0	0	0	2.777.943,21	6.281.656,05

Se informará sobre lo que se indica en el apartado 2 del punto 7 de la memoria.

La vida útil de los distintos elementos del inmovilizado inmaterial, es la siguiente:

CUENTA	DESCRIPCIÓN	VIDA ÚTIL
206	APLICACIONES INFORMÁTICAS	6

AGENCIA ESTATAL DE ADMINISTRACIÓN TRIBUTARIA - 2018 - Cuentas Anuales - Euros

F.9.1.a) Activos financieros. Inform. relac. con el balance: Resumen de conciliación

CLASES	ACTIVOS FINANCIEROS A LARGO PLAZO						ACTIVOS FINANCIEROS A CORTO PLAZO						TOTAL	
	INVERSIONES		VALORES		OTRAS		INVERSIONES		VALORES		OTRAS			
	EN		REPRESENTATIVOS		INVERSIONES		EN		REPRESENTATIVOS		INVERSIONES			
	PATRIMONIO		DE LA DEUDA				PATRIMONIO		DE LA DEUDA					
CATEGORIAS	EJ. N	EJ. N-1	EJ. N	EJ. N-1	EJ. N	EJ. N-1	EJ. N	EJ. N-1	EJ. N	EJ. N-1	EJ. N	EJ. N-1	EJ. N	EJ. N-1
CRÉDITOS Y PARTIDAS A COBRAR	0	0	0	0	0	0	0	0	0	0	473.614,08	442.523,28	473.614,08	442.523,28
INVERSIONES MANTENIDAS HASTA EL VENCIMIENTO	0	0	0	0	0	0	0	0	0	0	0	0	0	0
ACTIVOS FINANCIEROS A VALOR RAZONABLE CON CAMBIO EN RESULTADOS	0	0	0	0	0	0	0	0	0	0	0	0	0	0
INVERSIONES EN ENTIDADES DEL GRUPO, MULTIGRUPO Y ASOCIADAS	0	0	0	0	0	0	0	0	0	0	0	0	0	0
ACTIVOS FINANCIEROS DISPONIBLES PARA LA VENTA	0	0	0	0	0	0	0	0	0	0	0	0	0	0
TOTAL	0	0	0	0	0	0	0	0	0	0	473.614,08	442.523,28	473.614,08	442.523,28

AGENCIA ESTATAL DE ADMINISTRACIÓN TRIBUTARIA - 2018 - Cuentas Anuales - Euros
F.9.1.b) Activos financieros. Inform. relac. con el balance: Reclasificación
activo financiero, de forma que éste pase a valorarse al coste o al coste amortizado en lugar de a valor razonable, o viceversa, informará sobre:
- Importe reclasificado de cada una de estas categorías; y
- El motivo de la reclasificación.
No ha habido ninguna reclasificación en el ejercicio 2018

AGENCIA ESTATAL DE ADMINISTRACIÓN TRIBUTARIA - 2018 - Cuentas Anuales - Euros
F.9.1.c) Activos financieros. Inform. relac. con el balance: Activos financieros entregados en garantía
La entidad informará del valor contable de los activos financieros entregados en garantía así como de la clase de activos financieros a la que pertenecen.
Dentro de las inversiones financieras a corto plazo, en otras inversiones financieras, figuran 65.012,44 euros, correspondientes a fianzas que se constituyen en el supuesto de tasación pericial contradictoria

AGENCIA ESTATAL DE ADMINISTRACIÓN TRIBUTARIA - 2018 - Cuentas Anuales - Euros
F.9.2. Activos financieros. Información relacionada con la cuenta del resultado económico patrimonial
La entidad informará sobre:
a) Los resultados del ejercicio netos procedentes de las distintas categorías de activos financieros definidas en la norma de reconocimiento y valoración nº 8, "Activos Financieros".
b) Los ingresos y gastos financieros calculados por aplicación del método del tipo de interés efectivo.
No hay resultados procedentes de activos financieros

AGENCIA ESTATAL DE ADMINISTRACIÓN TRIBUTARIA - 2018 - Cuentas Anuales - Euros
F.9.4. Activos financieros. Otra información
Cualquier otra información de carácter sustantivo que afecte a los activos financieros.
Dentro de las inversiones financieras a corto plazo, en el epígrafe de otras inversiones financieras, figuran 408.601,64 euros, corresponden a préstamos concedidos al personal.

AGENCIA ESTATAL DE ADMINISTRACIÓN TRIBUTARIA - 2018 - Cuentas Anuales - Euros
F.14.1. Transferencias subvenciones y otros ingresos y gastos: Transferencias y subvenciones recibidas
Se informará sobre:
Importe y características de las transferencias y subvenciones recibidas, cuyo importe sea significativo, así como sobre el cumplimiento o incumplimiento de las condiciones impuestas para la percepción y disfrute de las subvenciones y el criterio de imputación a resultados.
<p>En el ejercicio 2018 se han recibido transferencias de la Administración General del Estado de acuerdo con el siguiente detalle:.</p> <p>-Transferencias corrientes.....1.270.705.578,31 €.</p> <p>-Transferencias de capital..... 47.918.439,00 €.</p> <p>Se han recibido transferencias corrientes de la Unión Europea por un total de 8.905.165,57 €.</p> <p>Se ha recibido una subvención corriente del Instituto Nacional de Administración Pública para el desarrollo de planes de formación continua por importe de 147.151,21 €</p> <p>Se ha contabilizado como subvención recibida 66.464.835,46 consecuencia de las obligaciones reconocidas por la Sección 10 de gastos imputables a la Agencia</p>

AGENCIA ESTATAL DE ADMINISTRACIÓN TRIBUTARIA - 2018 - Cuentas Anuales - Euros	
F.14.2.3. Transferencias subvenciones y otros ingresos y gastos: Transferencias y subvenciones concedidas: Transferencias corrientes	
NORMATIVA	OBLIGACIONES RECONOCIDAS EN EL EJERCICIO
O HAP/1405/2014 25 julio s. bases reg. concesión becas prep. pruebas selectivas acceso pro. interna.	292.133,00
RD 2248/85 20 nov. MTSS, Acuerdo CM 8/05/87, O. 29/05/87 MTSS, Resol. 20/01/14 D. G. Presupuesto	58.654,67
TOTAL	350.787,67
Datos identificativos de la entidad receptora cuyo importe sea significativo:	
<p>Se han concedido becas a funcionarios para la preparación de pruebas selectivas por importe de 292.133,00 €</p> <p>De acuerdo con la Resolución de 20 de enero de 2014 de la Dirección General de Presupuestos, por la que se establecen los códigos que definen la clasificación económica, se consideran transferencias corrientes las prestaciones sociales que comprenden pensiones a funcionarios y a familias, de carácter civil o militar, y que hasta el ejercicio 2013, se han venido imputando en el capítulo 1 del presupuesto de gastos, como gastos de personal. Por tanto el importe de 58.654,67 € son pensiones a funcionarios.</p>	

AGENCIA ESTATAL DE ADMINISTRACIÓN TRIBUTARIA - 2018 - Cuentas Anuales - Euros

F.14.3. Transferencias subvenciones y otros ingresos y gastos: Otros ingresos y gastos

Cualquier circunstancia de carácter sustantivo que afecte a los ingresos y gastos.

De los gastos correspondientes a las adquisiciones realizadas por la AGE para la Agencia Tributaria mediante contratos financiados centralizadamente se han hecho las siguientes actuaciones:

1.- Se ha contabilizado como gasto las obligaciones reconocidas por la Sección 10 con el siguiente detalle:

-Limpieza (6292) 4.279.826,12 €

-Seguridad (6293) 5.824.960,05 €

-Postales (6298) 50.899.429,98 €

2.- Los gastos centralizados devengados y no reconocidos por parte de la sección 31 (aplicación de la regla 52) ascienden a:

-Limpieza (6292) 389.007,86 €

-Seguridad (6293) 558.391,58 €

-Postales (6298) 4.513.219,87 €

AGENCIA ESTATAL DE ADMINISTRACIÓN TRIBUTARIA - 2018 - Cuentas Anuales - Euros		
F.18. Presentación por actividades de la cuenta del resultado económico patrimonial		
INGRESOS	EJERCICIO N	EJERCICIO N-1
Ingresos de gestion ordinaria	1.429.823.941,16	1.377.685.842,93
Ingresos financieros	28,24	2,17
Otros ingresos	457.516,33	3.804.140,28
TOTAL	1.430.281.485,73	1.381.489.985,38
GASTOS (PROGRAMAS)	EJERCICIO N	EJERCICIO N-1
932A Aplicación del sistema tributario estatal	1.426.585.598,85	1.355.973.393,14
TOTAL	1.426.585.598,85	1.355.973.393,14

AGENCIA ESTATAL DE ADMINISTRACIÓN TRIBUTARIA - 2018 - Cuentas Anuales - Euros

F.20.1. Estado de deudores no presupuestarios

CONCEPTO	DESCRIPCIÓN	SALDO A 1 DE ENERO	MODIFICACIONES AL SALDO INICIAL	CARGOS REALIZADOS EN EL EJERCICIO	TOTAL DEUDORES	ABONOS REALIZADOS EN EL EJERCICIO	DEUDORES PENDIENTES DE COBRO A 31 DE DICIEMBRE
310003	FIANZAS CONSTITUIDAS	43.008,17	0	121.949,06	164.957,23	99.944,79	65.012,44
310006	SEGURIDAD SOCIAL DEUDORA	6.132,05	0	12.702,93	18.834,98	9.868,48	8.966,50
310012	DEUDORES POR IVA REPERCUTIDO	0	0	4.777,71	4.777,71	4.777,71	0
310014	OTROS ANTICIPOS Y PRESTAMOS CONCEDIDOS	140.251,92	-0,86	1.285.748,27	1.425.999,33	1.309.135,65	116.863,68
310041	HACIENDA PUBLICA IVA A COMPENSAR	0	0	4.362,66	4.362,66	4.362,66	0
310108	DEUDORES POR IGIC. REPERCUTIDO	0	0	0,09	0,09	0,09	0
390001	HACIENDA PUBLICA IVA SOPORTADO	0	0	20.159,04	20.159,04	20.159,04	0
	TOTAL	189.392,14	-0,86	1.449.699,76	1.639.091,04	1.448.248,42	190.842,62

AGENCIA ESTATAL DE ADMINISTRACIÓN TRIBUTARIA - 2018 - Cuentas Anuales - Euros							
F.20.2. Estado de acreedores no presupuestarios							
CONCEPTO	DESCRIPCIÓN	SALDO A 1 DE ENERO	MODIFICACIONES AL SALDO INICIAL	ABONOS REALIZADOS EN EL EJERCICIO	TOTAL ACREEDORES	CARGOS REALIZADOS EN EL EJERCICIO	ACREEDORES PENDIENTES DE PAGO A 31 DE DICIEMBRE
320001	IRPF RETENCION TRABAJO PERSONAL.	37.100.476,43	0	222.442.176,16	259.542.652,59	214.597.119,43	44.945.533,16
320004	CUOTA DERECHOS PASIVOS	6.594.411,83	0	23.032.024,34	29.626.436,17	23.108.956,62	6.517.479,55
320005	CUOTA DEL TRABAJADOR A LA SEGURIDAD SOCI	498.275,22	0	5.604.432,77	6.102.707,99	5.478.474,61	624.233,38
320006	RETENCIONES JUDICIALES	32.640,43	0	792.324,67	824.965,10	781.605,31	43.359,79
320008	MUFACE	1.526.656,14	0	10.967.607,46	12.494.263,60	10.935.172,86	1.559.090,74
320009	ISFAS.	192,88	0	1.371,84	1.564,72	1.368,76	195,96
320018	HACIENDA PUBLICA ACREEDOR POR IVA.	156.200,32	0	25.849,56	182.049,88	162.685,54	19.364,34
320019	ACREEDORES POR IVA. SOPORTADO.	0	0	20.159,04	20.159,04	18.988,60	1.170,44
320035	COLEGIO DE HUERFANOS	567.669,52	0	1.948.611,82	2.516.281,34	1.906.987,86	609.293,48
320046	AYUNTAMIENTOS.	0	0	11.352.704,36	11.352.704,36	11.352.704,36	0
320069	CUOTA SINDICAL UGT	3.549,45	0	45.572,55	49.122,00	45.182,10	3.939,90
320070	CUOTA SINDICAL CCOO.	4.426,40	0	54.864,50	59.290,90	54.753,90	4.537,00
320076	EMBARGOS SEGURIDAD SOCIAL.	1.786,28	0	36.927,13	38.713,41	37.211,27	1.502,14
320079	CUOTA PARA LA CSIF	1.733,40	0	24.360,80	26.094,20	23.810,80	2.283,40
320085	RETENCIONES PROVISIONALES DE HABERES	8.506,54	0	61.743,02	70.249,56	64.768,55	5.481,01
320086	ITP Y AJD EFECTOS TIMBRADOS.	0	0	24.208.846,95	24.208.846,95	24.208.846,95	0
320134	REEMBOLSO PRESTAMO ANTIGUO IRYDA	0	0	1.055,75	1.055,75	1.055,75	0
320149	OTRAS CUOTAS SINDICALES.	43.619,03	0	534.430,21	578.049,24	533.690,05	44.359,19
320150	RETENCION POR GARANTIA DE CONTRATO	0	0	5.302,05	5.302,05	0	5.302,05
320164	IVA OO EE COMUNITARIOS	0	0	11.577.713,34	11.577.713,34	11.528.404,66	49.308,68
320186	OOAA ACREED RECAUDACION TASAS.	0	0	937.313.424,26	937.313.424,26	937.313.424,26	0
320187	OTRAS ADMINISTRACIONES PUBLICAS ACR.	0	0	3.434.712.907,72	3.434.712.907,72	3.434.712.907,72	0
320190	OTROS DESCUENTOS POR COMPENSACIóN.	0	0	111.558.779,35	111.558.779,35	111.558.779,35	0
320251	S.S. CUOTA AGENCIA	0	0	26.528.571,11	26.528.571,11	26.528.571,11	0
320252	OTROS EMBARGOS	0	0	65.788,96	65.788,96	84.598,08	-18.809,12
320253	RETEN. POR COMPEN. DE DEUDA(ART.64 RGT).	6.591,35	0	939.221,75	945.813,10	937.808,98	8.004,12
320260	HACIENDA PUBLICA ACREEDOR POR IGIC	353,55	0	3.370,85	3.724,40	631,89	3.092,51
320293	RETENCIONES ARREN. EDIFICIOS URBAN	62.320,25	0	625.984,07	688.304,32	643.584,14	44.720,18

AGENCIA ESTATAL DE ADMINISTRACIÓN TRIBUTARIA - 2018 - Cuentas Anuales - Euros

F.20.2. Estado de acreedores no presupuestarios

CONCEPTO	DESCRIPCIÓN	SALDO A 1 DE ENERO	MODIFICACIONES AL SALDO INICIAL	ABONOS REALIZADOS EN EL EJERCICIO	TOTAL ACREEDORES	CARGOS REALIZADOS EN EL EJERCICIO	ACREEDORES PENDIENTES DE PAGO A 31 DE DICIEMBRE
320303	HACIENDA PUBLICA ACREEDOR POR IPSI	417,21	0	7.000,36	7.417,57	5.962,73	1.454,84
320311	RETENCIONES A PROFESIONALES.	89.994,74	0	530.384,00	620.378,74	502.933,08	117.445,66
320327	RETENCIONES NO RESIDENTES.	2.370,66	0	227,03	2.597,69	2.597,69	0
320649	EEPP ACRE. RECAUD.DEP. SUBASTAS BOE.	0	0	111.217.397,21	111.217.397,21	107.871.603,22	3.345.793,99
391001	HACIENDA PUBLICA IVA REPERCUTIDO	0	0	41.650,32	41.650,32	41.650,32	0
391010	HACIENDA PUBLICA IGIC REPERCUTIDO.	0	0	3.370,85	3.370,85	3.370,85	0
TOTAL		46.702.191,63	0	4.936.286.156,16	4.982.988.347,79	4.925.050.211,40	57.938.136,39

AGENCIA ESTATAL DE ADMINISTRACIÓN TRIBUTARIA - 2018 - Cuentas Anuales - Euros							
F.20.3.a) Estado de partidas pendientes de aplicación: De los cobros pendientes de aplicación							
CONCEPTO	DESCRIPCIÓN	COBROS PENDIENTES DE APLICACIÓN A 1 DE ENERO	MODIFICACIONES AL SALDO INICIAL	COBROS REALIZADOS EN EL EJERCICIO	TOTAL COBROS PENDIENTES DE APLICACIÓN	COBROS APLICADOS EN EL EJERCICIO	COBROS PENDIENTES DE APLICACIÓN A 31 DE DICIEMBRE
321002	COBROS EN ENT.FINAN. PENDIENTES APLICACI	318.517,42	-100,43	4.530.282.732,94	4.530.601.149,93	4.530.529.019,38	72.130,55
	TOTAL	318.517,42	-100,43	4.530.282.732,94	4.530.601.149,93	4.530.529.019,38	72.130,55

AGENCIA ESTATAL DE ADMINISTRACIÓN TRIBUTARIA - 2018 - Cuentas Anuales - Euros

F.20.3.b) Estado de partidas pendientes de aplicación: De los pagos pendientes de aplicación

CONCEPTO	DESCRIPCIÓN	PAGOS PENDIENTES DE APLICACIÓN A 1 DE ENERO	MODIFICACIONES AL SALDO INICIAL	PAGOS REALIZADOS EN EL EJERCICIO	TOTAL PAGOS PENDIENTES DE APLICACIÓN	PAGOS APLICADOS EN EL EJERCICIO	PAGOS PENDIENTES DE APLICACIÓN A 31 DE DICIEMBRE
311006	PAGOS PENDIENTES DE APLICACION	3.758.740,32	-10,65	791.684.551,18	795.443.280,85	791.703.530,73	3.739.750,12
	TOTAL	3.758.740,32	-10,65	791.684.551,18	795.443.280,85	791.703.530,73	3.739.750,12

AGENCIA ESTATAL DE ADMINISTRACIÓN TRIBUTARIA - 2018 - Cuentas Anuales - Euros

F.21. Contratación administrativa. Procedimientos de adjudicación

TIPO DE CONTRATO	PROCEDIMIENTO ABIERTO		PROCEDIMIENTO SIMPLIFICADO		PROCEDIMIENTO SÚPER SIMPLIFICADO		PROCEDIMIENTO RESTRINGIDO		PROCEDIMIENTO NEGOCIADO		DIÁLOGO COMPETITIVO	LICITACIÓN CON NEGOCIACIÓN	ASOCIACIÓN PARA LA INNOVACIÓN	CONCURSO DE PROYECTOS	ADJUDICACIÓN DIRECTA	TOTAL
	MULTIPLIC CRITERIO	ÚNICO CRITERIO	MULTIPLIC CRITERIO	ÚNICO CRITERIO	MULTIPLIC CRITERIO	ÚNICO CRITERIO	MULTIPLIC CRITERIO	ÚNICO CRITERIO	CON PUBLICIDAD	SIN PUBLICIDAD						
De obras	0	14.538.820,67	0	81.671,83	150.256,44	56.284,85	0	0	2.018.106,59	0	0	0	0	0	2.745.200,64	19.590.341,02
De concesión de obras	0	0	0	0	0	0	0	0	0	0	0	0	0	0	0	0
De concesión de servicios	0	0	0	0	0	0	0	0	0	0	0	0	0	0	0	0
De suministro	3.990.330,83	3.415.060,68	200.351,18	0	31.312,60	79.471,40	23.371.833,41	0	384.803,90	19.144.195,01	0	0	0	0	1.594.212,68	52.211.571,69
De servicios	87.578.432,68	16.856.566,51	0	116.618,59	50.358,99	23.998,00	4.458.608,38	0	968.986,72	8.003.239,47	0	0	0	0	4.236.234,85	122.293.044,19
De carácter administrativo especial	0	101.087,58	0	0	0	0	0	0	0	0	0	0	0	0	0	101.087,58
Encargos a medios propios personificados	0	0	0	0	0	0	0	0	0	0	0	0	0	0	231.000,00	231.000,00
Patrimoniales	0	0	0	0	0	0	0	0	0	0	0	0	0	0	33.496.673,96	33.496.673,96
Otros (resto de contratos privados)	0	0	0	0	0	0	0	0	0	0	0	0	0	0	0	0
TOTAL	91.568.763,51	34.911.535,44	200.351,18	198.290,42	231.928,03	159.754,25	27.830.441,79	0	3.371.897,21	27.147.434,48	0	0	0	0	42.303.322,13	227.923.718,44
Información adicional sobre contratación:																
el procedimiento restringido multiplicidad de criterios se incluyen los tramitados a través del Servicio Central de Suministros.																

AGENCIA ESTATAL DE ADMINISTRACIÓN TRIBUTARIA - 2018 - Cuentas Anuales - Euros

F.23.1.1.a) Información Presupuestaria. Presupuesto corriente. Gastos: Modificaciones de crédito

PARTIDA PRESUPUESTARIA	DESCRIPCIÓN	CRÉDITOS EXTRAORDINARIOS	SUPLEMENTOS DE CRÉDITO	AMPLIACIONES DE CRÉDITO	TRANSFERENCIAS DE CRÉDITO		INCORPORACIONES DE REMANENTES DE CRÉDITO	CRÉDITOS GENERADOS POR INGRESOS	BAJAS POR ANULACIÓN Y RECTIFICACIÓN	OTRAS MODIFICACIONES	TOTAL MODIFICACIONES
					POSITIVAS	NEGATIVAS					
2018 15 932A 10000	RETRIBUCIONES BÁSICAS.	0	0	0	1.970,00	1.970,00	0	0	0	0	0
2018 15 932A 10001	RETRIBUCIONES COMPLEMENTARIAS.	0	0	0	4.490,00	4.490,00	0	0	0	0	0
2018 15 932A 12000	SUELDO SG A1(L7/2007) Y G A(OT LEY).	0	0	0	4.364.833,50	4.194.833,50	0	0	0	3.128.113,50	3.298.113,50
2018 15 932A 12001	SUELDO SG A2(L7/2007) Y G B(OT LEY).	0	0	0	25.246.901,45	25.661.901,45	0	0	0	22.786.651,45	22.371.651,45
2018 15 932A 12002	SUELDO SG C1(L7/2007) Y G C(OT LEY).	0	0	0	14.307.540,50	14.807.540,50	0	0	0	11.900.880,50	11.400.880,50
2018 15 932A 12003	SUELDO SG C2(L7/2007) Y G D(OT LEY).	0	0	0	1.309.800,00	7.829.050,00	0	0	0	0	-6.519.250,00
2018 15 932A 12004	S. PERS.AGRUP.PROF.(L7/2007) Y G E	0	0	0	2.860,00	122.860,00	0	0	0	0	-120.000,00
2018 15 932A 120050	TRINIOS SG A1(L7/2007) Y G A(OT L).	0	0	0	1.805.000,00	55.426.629,97	0	0	0	9.516.339,97	-44.105.290,00
2018 15 932A 120051	TRINIO SG A2(LEY7/2007) Y G B(OT L.	0	0	0	21.264.330,00	0	0	0	0	0	21.264.330,00
2018 15 932A 120052	TRINIO SG C1(L7/2007) Y G C(OT LEY.	0	0	0	19.627.189,97	0	0	0	0	0	19.627.189,97
2018 15 932A 120053	TRINIO SG C2(L7/2007) Y G D(OT LEY.	0	0	0	13.457.753,00	300.000,00	0	0	0	0	13.157.753,00
2018 15 932A 120054	TRIE. PER. AGRU. PROF.(L7/2007) Y E.	0	0	0	517.357,00	0	0	0	0	0	517.357,00
2018 15 932A 12006	OTRAS RETRIB. BASICAS (PAGAS EXTRAS.	0	0	0	6.911.710,00	2.181.710,00	0	0	0	0	4.730.000,00
2018 15 932A 12100	COMPLEMENTO DE DESTINO	0	0	0	36.670.506,24	34.540.506,24	0	0	0	30.249.356,24	32.379.356,24
2018 15 932A 12101	COMPLEMENTO ESPECÍFICO	0	0	0	58.956.205,62	57.376.205,62	0	0	0	49.196.655,62	50.776.655,62
2018 15 932A 12102	INDEMNIZACIÓN POR RESIDENCIA	0	0	0	546.310,00	66.310,00	0	0	0	0	480.000,00
2018 15 932A 12103	OTROS COMPLEMENTOS	0	0	0	1.377.060,00	192.810,00	0	0	0	0	1.184.250,00
2018 15 932A 12104	INDEMNIZACIÓN POR SENTENCIA.	0	0	0	400.000,00	70.000,00	0	0	0	0	330.000,00
2018 15 932A 12200	CASA, VIVIENDA	0	0	0	2.170,00	3.370,00	0	0	0	0	-1.200,00
2018 15 932A 12209	OTRAS.	0	0	0	1.200,00	0	0	0	0	0	1.200,00
2018 15 932A 12400	SUELDO SG A1(LEY7/2007) Y G A(OT LE.	0	0	0	255.830,00	65.830,00	0	0	0	0	190.000,00
2018 15 932A 12401	SUELDO SG A2(L7/2007) Y G B(OT L	0	0	0	7.970,00	87.970,00	0	0	0	0	-80.000,00
2018 15 932A 12402	SUELDO SG C1(L7/2007) Y G C (OT LEY.	0	0	0	180.000,00	0	0	0	0	0	180.000,00
2018 15 932A 12405	PRACTICAS TRIENIOS	0	0	0	51.370,00	1.370,00	0	0	0	0	50.000,00
2018 15 932A 12406	PRACTICAS PAGAS EXTRAORDINARIAS.	0	0	0	105.410,00	145.410,00	0	0	0	0	-40.000,00
2018 15 932A 12407	PRACTICAS RETR. COMPLEMENTARIAS.	0	0	0	295.080,00	20.080,00	0	0	0	0	275.000,00
2018 15 932A 130000	SALAR.BASE,COMPL.ARMON.Y PAGAS EXTR.	0	0	0	650.540,00	18.995.765,00	0	0	0	0	-18.345.225,00
2018 15 932A 130001	ANTIGUEDAD	0	0	0	4.500.000,00	0	0	0	0	0	4.500.000,00
2018 15 932A 130010	PRODUCTIVIDAD PLANES ESPECIALES.	0	0	0	3.980.000,00	4.742.450,00	0	0	0	0	-762.450,00
2018 15 932A 130011	HORAS EXTRAORDIN.PERSONAL LABORAL.	0	0	0	134.220,00	0	0	0	0	0	134.220,00
2018 15 932A 130012	COMPLEMENTO PRODUCTIVIDAD RECAUDAC	0	0	0	856.261,00	0	0	0	0	0	856.261,00
2018 15 932A 130013	COMPL.PRODUC.CAMPAñ.AUTOLIQU.IMPUES.	0	0	0	662.421,00	0	0	0	0	0	662.421,00
2018 15 932A 130014	PRODUCTIVIDAD PERSONAL FUERA DE CON.	0	0	0	201.106,00	0	0	0	0	0	201.106,00
2018 15 932A 130015	INDEMNIZACIÓN POR SENTENCIA.	0	0	0	3.000,00	0	0	0	0	0	3.000,00
2018 15 932A 130016	COMPLEMENTO PRODUCTIVIDAD OBJETIVOS.	0	0	0	1.467.988,00	0	0	0	0	0	1.467.988,00
2018 15 932A 130018	COMPLEMENTOS DE PUESTO DE TRABAJO.	0	0	0	773.940,00	0	0	0	0	0	773.940,00
2018 15 932A 130019	RETRIB.DE CARACTER PERSONAL Y OTRAS.	0	0	0	4.914.739,00	510.000,00	0	0	0	0	4.404.739,00
2018 15 932A 13100	RETRIBUCIONES BÁSICAS.	0	0	0	50.000,00	0	0	0	0	0	50.000,00
2018 15 932A 13101	OTRAS REMUNERACIONES	0	0	0	50.000,00	0	0	0	0	0	50.000,00
2018 15 932A 13200	RETR.ESPECIE PERS.LAB.CASA-VIVIENDA.	0	0	0	3.000,00	0	0	0	0	0	3.000,00
2018 15 932A 13209	RETR. ESPECIE PERS. LAB.OTRAS.	0	0	0	1.000,00	0	0	0	0	0	1.000,00
2018 15 932A 15000	PRODUCTIVIDAD ALTOS CARGOS	0	0	0	361.423,00	0	0	0	0	0	361.423,00
2018 15 932A 15001	PRODUCTIVIDAD BAREMADA INSPECCION.	0	0	0	32.877.085,00	0	0	0	0	0	32.877.085,00

AGENCIA ESTATAL DE ADMINISTRACIÓN TRIBUTARIA - 2018 - Cuentas Anuales - Euros

F.23.1.1.a) Información Presupuestaria. Presupuesto corriente. Gastos: Modificaciones de crédito

PARTIDA PRESUPUESTARIA	DESCRIPCIÓN	CRÉDITOS EXTRAORDINARIOS	SUPLEMENTOS DE CRÉDITO	AMPLIACIONES DE CRÉDITO	TRANSFERENCIAS DE CRÉDITO		INCORPORACIONES DE REMANENTES DE CRÉDITO	CRÉDITOS GENERADOS POR INGRESOS	BAJAS POR ANULACIÓN Y RECTIFICACIÓN	OTRAS MODIFICACIONES	TOTAL MODIFICACIONES
					POSITIVAS	NEGATIVAS					
2018 15 932A 15002	PRODUCTIVIDAD BAREMADA INFORMATICA	0	0	0	190.745,00	170.000,00	0	0	0	0	20.745,00
2018 15 932A 150030	PRODUCTIVIDAD MEJOR DESEMPEÑO.	0	0	0	122.064.389,47	180.098.590,00	0	0	0	140.097.873,00	82.063.672,47
2018 15 932A 150031	PRODUCTIVIDAD MAYOR HORARIO.	0	0	0	7.614.192,00	0	0	0	0	0	7.614.192,00
2018 15 932A 15004	PRODUCTIVIDAD POR OBJETIVOS.	0	0	0	8.358.913,53	0	0	0	0	0	8.358.913,53
2018 15 932A 15005	PRODUCTIVIDAD AGENTES TRIBUTARIOS.	0	0	0	8.801.842,00	0	0	0	0	0	8.801.842,00
2018 15 932A 15100	GRATIFICACIONES.	0	0	0	32.280,00	1.432.280,00	0	0	0	0	-1.400.000,00
2018 15 932A 16000	SEGURIDAD SOCIAL	0	0	0	13.733.246,54	10.903.246,54	0	0	0	5.537.366,54	8.367.366,54
2018 15 932A 16200	FORMACIÓN Y PERFECCIONAM. PERSONAL	0	0	0	186.692,07	186.692,07	0	0	0	30.000,00	30.000,00
2018 15 932A 16205	SEGUROS.	0	0	0	5.190,00	5.190,00	0	0	0	0	0
2018 15 932A 16209	OTROS.	0	0	0	10.016,44	10.016,44	0	0	0	0	0
2018 15 932A 202000	RENTA.	0	0	0	32.694.307,72	15.475.747,25	0	0	0	14.798.981,21	32.017.541,68
2018 15 932A 202001	OTROS GASTOS ASIMILABLES	0	0	0	3.818.807,77	1.246.889,32	0	0	0	0	2.571.918,45
2018 15 932A 20201	GARAJES.	0	0	0	130.660,59	4.929,71	0	0	0	0	125.730,88
2018 15 932A 20300	INSTALACIONES.	0	0	0	56.158,14	6.567,66	0	0	0	0	49.590,48
2018 15 932A 20301	MAQUINARIA	0	0	0	115.388,45	40.688,60	0	0	0	0	74.699,85
2018 15 932A 20302	UTILLAJE	0	0	0	11.998,84	2.273,20	0	0	0	0	9.725,64
2018 15 932A 205	MOBILIARIO Y ENSERES	0	0	0	500	500	0	0	0	0	0
2018 15 932A 20600	EQUIPOS INFORMATICOS	0	0	0	84.000,00	5.187.580,00	0	0	0	0	-5.103.580,00
2018 15 932A 209	CÁNONES.	0	0	0	1.898,73	10.234,32	0	0	0	0	-8.335,59
2018 15 932A 212000	GESTION CENTRALIZADA	0	0	0	1.455.000,00	10.246.400,00	0	0	1.300.000,00	0	-10.091.400,00
2018 15 932A 212001	GESTION DESCENTRALIZADA.	0	0	0	5.919.169,70	637.456,19	0	0	0	0	5.281.713,51
2018 15 932A 212010	GESTION CENTRALIZADA	0	0	0	106.495,47	65.000,00	0	0	0	0	41.495,47
2018 15 932A 212011	GESTION DESCENTRALIZADA.	0	0	0	2.882.000,71	707.358,94	0	0	0	0	2.174.641,77
2018 15 932A 212020	GESTION CENTRALIZADA	0	0	0	10.000,00	10.000,00	0	0	0	0	0
2018 15 932A 212021	GESTION DESCENTRALIZADA.	0	0	0	1.950.105,34	773.109,97	0	0	0	0	1.176.995,37
2018 15 932A 21300	INSTALACIONES.	0	0	0	463.104,08	449.343,12	0	0	0	0	13.760,96
2018 15 932A 21301	MAQUINARIA	0	0	0	30.726,08	5.703,11	0	0	0	0	25.022,97
2018 15 932A 21302	UTILLAJE	0	0	0	95.189,71	14.632,62	0	0	0	0	80.557,09
2018 15 932A 214	ELEMENTOS DE TRANSPORTE.	0	0	0	4.921.324,35	3.936.819,96	0	0	0	0	984.504,39
2018 15 932A 21500	REPAR.MANTEN.Y CONSERV.REPROGR	0	0	0	154.362,90	265.643,00	0	0	0	0	-111.280,10
2018 15 932A 21501	REPAR. MANT.Y CONSER DE RESTO MOBIL.	0	0	0	349.239,77	32.658,49	0	0	0	0	316.581,28
2018 15 932A 21600	EQUIPOS INFORMATICOS	0	0	0	2.640.000,00	6.492.300,00	0	0	2.640.000,00	0	-6.492.300,00
2018 15 932A 21601	OFIMATICA.	0	0	0	1.735.300,00	0	0	0	0	0	1.735.300,00
2018 15 932A 21602	GRANDES EQUIPOS DE IMPRESION CIE	0	0	0	1.135.493,99	2.892,61	0	0	0	0	1.132.601,38
2018 15 932A 219	OTRO INMOVILIZADO MATERIAL	0	0	0	781,04	0	0	0	0	0	781,04
2018 15 932A 220000	CONSUMIBLE DE OFICINA.	0	0	0	538.717,92	10.505.566,75	0	0	0	0	-9.966.848,83
2018 15 932A 22001	PRENSA, REVISTAS Y OTROS LIBROS.	0	0	0	721.716,25	609.434,95	0	0	0	0	112.281,30
2018 15 932A 220020	TONER.	0	0	0	298.316,84	3.408.092,04	0	0	0	0	-3.109.775,20
2018 15 932A 220022	OTRO	0	0	0	159.505,46	36.858,85	0	0	0	0	122.646,61
2018 15 932A 220030	DE MATERIAL DE OFICINA	0	0	0	151.684,17	11.003.416,03	0	0	0	0	-10.851.731,86
2018 15 932A 220031	INFORMATICOS	0	0	0	2.392.758,26	3.788,73	0	0	0	0	2.388.969,53
2018 15 932A 220032	OTROS.	0	0	0	590.472,45	157.201,40	0	0	0	0	433.271,05
2018 15 932A 22100	ENERGÍA ELÉCTRICA.	0	0	0	1.561.431,87	1.314.432,06	0	0	0	0	246.999,81

AGENCIA ESTATAL DE ADMINISTRACIÓN TRIBUTARIA - 2018 - Cuentas Anuales - Euros

F.23.1.1.a) Información Presupuestaria. Presupuesto corriente. Gastos: Modificaciones de crédito

PARTIDA PRESUPUESTARIA	DESCRIPCIÓN	CRÉDITOS EXTRAORDINARIOS	SUPLEMENTOS DE CRÉDITO	AMPLIACIONES DE CRÉDITO	TRANSFERENCIAS DE CRÉDITO		INCORPORACIONES DE REMANENTES DE CRÉDITO	CRÉDITOS GENERADOS POR INGRESOS	BAJAS POR ANULACIÓN Y RECTIFICACIÓN	OTRAS MODIFICACIONES	TOTAL MODIFICACIONES
					POSITIVAS	NEGATIVAS					
2018 15 932A 22101	SUMINISTROS DE AGUA.	0	0	0	571.801,86	536.962,35	0	0	0	0	34.839,51
2018 15 932A 22102	SUMINISTROS DE GAS	0	0	0	59.543,34	92.043,95	0	0	0	0	-32.500,61
2018 15 932A 221030	CALEFACCION.	0	0	0	740.375,39	4.430.606,45	0	0	0	0	-3.690.231,06
2018 15 932A 221031	COMBUSTIBLES PARA VEHICULOSAUTOM	0	0	0	678.690,06	1.343,66	0	0	0	0	677.346,40
2018 15 932A 221032	COMBUSTIBLE PARA EMBARCACIONES	0	0	0	4.207.812,10	431.718,74	0	0	0	0	3.776.093,36
2018 15 932A 221033	COMBUSTIBLE PARA AERONAVES	0	0	0	430.122,00	0	0	0	0	0	430.122,00
2018 15 932A 22104	VESTUARIO.	0	0	0	77.358,44	223.973,37	0	0	0	0	-146.614,93
2018 15 932A 22105	PRODUCTOS ALIMENTICIOS	0	0	0	156.864,93	152.534,24	0	0	0	0	4.330,69
2018 15 932A 22106	PRODUCTOS FARMACEUTICOS.	0	0	0	3.481,00	38.041,11	0	0	0	0	-34.560,11
2018 15 932A 22109	LABORES FABRICA NAC MONEDA Y TIMBRE.	0	0	0	9.399.960,00	9.399.960,00	0	0	0	8.886.160,00	8.886.160,00
2018 15 932A 22111	REPUESTOS MAQU. UTIL. Y ELTOS. TR	0	0	0	657.362,48	649.458,10	0	0	0	0	7.904,38
2018 15 932A 22112	MATERIAL ELECTRO. ELECTRI.Y COMUNIC.	0	0	0	329.386,25	509.262,28	0	0	0	0	-179.876,03
2018 15 932A 221990	CAMPAÑAS E IMPRESOS TRIBUTARIOS.	0	0	0	104.577,00	5.052.109,82	0	0	0	7.750,96	-4.939.781,86
2018 15 932A 221991	GASTOS DE COMUNIDAD DE EDIFICIOS	0	0	0	774.313,47	26.560,20	0	0	325.288,28	0	422.464,99
2018 15 932A 221992	MATERIAL DE LABORATORIO.	0	0	0	305.194,80	13.178,45	0	0	0	0	292.016,35
2018 15 932A 221993	SUMINISTROS VARIOS	0	0	0	926.737,04	170.384,59	0	0	0	0	756.352,45
2018 15 932A 221994	RECINTOS ADUAN. EN PUERTOS Y A AERO.	0	0	0	305.294,37	8.254,52	0	0	0	0	297.039,85
2018 15 932A 22200	SERVICIO DE TELECOMUNICACIONES	0	0	0	2.314.449,62	4.887.102,88	0	0	0	0	-2.572.653,26
2018 15 932A 22201	POSTALES	0	0	0	3.117.371,26	3.122.254,68	0	0	1.100.000,00	0	-1.104.883,42
2018 15 932A 22202	ELECTRÓNICAS	0	0	0	1.480.000,00	1.000.000,00	0	0	0	0	480.000,00
2018 15 932A 22299	OTRAS COMUNICACIONES	0	0	0	15.827,22	1.322.338,42	0	0	0	0	-1.306.511,20
2018 15 932A 22300	PARQUE MOVIL	0	0	0	0	714.120,00	0	0	0	0	-714.120,00
2018 15 932A 22301	RESTO TRANSPORTES.	0	0	0	290.903,89	32.835,78	0	0	0	0	258.068,11
2018 15 932A 22302	MUDANZAS	0	0	0	369.526,78	141.211,55	0	0	0	0	228.315,23
2018 15 932A 22401	PRIMAS DE SEGUROS DE ELEM TRANSPORT.	0	0	0	30.000,00	341.110,00	0	0	0	0	-311.110,00
2018 15 932A 22499	OTRAS PRIMAS DE SEGUROS.	0	0	0	283.500,00	29.383,74	0	0	0	0	254.116,26
2018 15 932A 22500	TRIBUTOS ESTATALES.	0	0	0	67.644,09	37.680,00	0	0	0	0	29.964,09
2018 15 932A 22501	TRIBUTOS AUTONÓMICOS.	0	0	0	67.596,58	31.595,18	0	0	0	0	36.001,40
2018 15 932A 225020	I.B.I.	0	0	0	14.567.539,79	14.773.450,31	0	0	0	0	-205.910,52
2018 15 932A 225021	OTROS TRIBUTOS LOCALES	0	0	0	658.232,98	283.889,18	0	0	0	0	374.343,80
2018 15 932A 22601	ATENCIONES PROTOCOLARIAS Y REPRESENTACIONES.	0	0	0	2.260,00	2.260,00	0	0	0	0	0
2018 15 932A 226020	CAMPAÑAS INSTITUCIONALES	0	0	0	8.449.658,53	8.566.590,00	0	0	8.950.000,00	0	-9.066.931,47
2018 15 932A 226021	PUBLICIDAD EN BOLETINES OFIC. Y OTR.	0	0	0	271.915,23	148.523,05	0	0	0	0	123.392,18
2018 15 932A 226030	DER. LITIGIOS.INDEMNIZ.EMBARGOS ETC.	0	0	0	12.109.608,42	7.985.204,97	0	0	0	0	4.124.403,45
2018 15 932A 226031	COSTE ACCESO REGIST.PCOS. CONV. 08	0	0	0	1.100.003,64	869.607,85	0	0	0	0	230.395,79
2018 15 932A 22606	REUNIONES Y CONFERENCIAS	0	0	0	307.854,01	116.063,79	0	0	0	0	191.790,22
2018 15 932A 22607	OPOSICIONES Y PRUEBAS SELECTIVAS	0	0	0	208.398,00	144.230,00	0	0	0	0	64.168,00
2018 15 932A 226990	GASTOS COOPERACION OTRAS ADMONES	0	0	0	20.000,00	288.674,91	0	0	0	0	-268.674,91
2018 15 932A 226992	VARIOS	0	0	0	1.662.231,30	1.527.324,89	0	0	0	0	134.906,41
2018 15 932A 226993	SERVICIOS BANCARIOS Y SIMILARES.	0	0	0	1.508.168,91	1.500.036,00	0	0	0	0	8.132,91
2018 15 932A 226994	GASTOS EXTRAORDINARIOS	0	0	0	31.131.718,67	31.131.262,67	0	0	0	0	456
2018 15 932A 227000	EDIFICIOS.	0	0	0	1.259.932,49	1.594.688,21	0	0	750.000,00	0	-1.084.755,72
2018 15 932A 227001	BARCOS	0	0	0	230.081,89	19.581,19	0	0	0	0	210.500,70

AGENCIA ESTATAL DE ADMINISTRACIÓN TRIBUTARIA - 2018 - Cuentas Anuales - Euros

F.23.1.1.a) Información Presupuestaria. Presupuesto corriente. Gastos: Modificaciones de crédito

PARTIDA PRESUPUESTARIA	DESCRIPCIÓN	CRÉDITOS EXTRAORDINARIOS	SUPLEMENTOS DE CRÉDITO	AMPLIACIONES DE CRÉDITO	TRANSFERENCIAS DE CRÉDITO		INCORPORACIONES DE REMANENTES DE CRÉDITO	CRÉDITOS GENERADOS POR INGRESOS	BAJAS POR ANULACIÓN Y RECTIFICACIÓN	OTRAS MODIFICACIONES	TOTAL MODIFICACIONES
					POSITIVAS	NEGATIVAS					
2018 15 932A 227010	EDIFICIOS.	0	0	0	1.177.670,11	1.419.189,03	0	0	0	0	-241.518,92
2018 15 932A 227011	BARCOS	0	0	0	3.201.880,15	334.146,58	0	0	0	0	2.867.733,57
2018 15 932A 22702	VALORACIONES Y PERITAJES	0	0	0	208.563,94	52.289,15	0	0	0	0	156.274,79
2018 15 932A 22704	CUSTODIA, DEPÓSITO Y ALMACENAJE.	0	0	0	695.887,83	745.302,61	0	0	0	0	-49.414,78
2018 15 932A 227060	ESTUDIOS Y TRABAJOS TEC.INMUEBLES.	0	0	0	60.552,90	28.877.210,00	0	0	0	0	-28.816.657,10
2018 15 932A 227061	ESTUDIOS Y TRABAJOS TEC.EQUIPAMIENT.	0	0	0	1.319.256,30	152.289,11	0	0	0	0	1.166.967,19
2018 15 932A 227062	ESTUDIOS Y TRABAJOS TEC.INFORMATICA.	0	0	0	32.100.000,00	3.297.828,69	0	0	0	0	28.802.171,31
2018 15 932A 227063	RESTO DE ESTUDIOS Y TRABAJOS TECNIC.	0	0	0	330,33	0	0	0	0	0	330,33
2018 15 932A 227990	OPERACIONES TECNICAS DE VUELO.	0	0	0	1.719.608,00	17.378.850,00	0	0	0	0	-15.659.242,00
2018 15 932A 227991	ASISTENCIA CAMPAÑAS DE RENTA	0	0	0	17.530.025,00	3.735.785,25	0	0	0	0	13.794.239,75
2018 15 932A 227992	VARIOS	0	0	0	27.963.189,62	24.801.738,37	0	0	0	0	3.161.451,25
2018 15 932A 227993	SERVICIOS MEDICOS.	0	0	0	448.508,80	0	0	0	0	0	448.508,80
2018 15 932A 23001	DIETAS FORMACION	0	0	0	650.947,58	2.674.299,82	0	0	0	22.174,00	-2.001.178,24
2018 15 932A 23002	DIETAS DEL PERSONAL SINDICAL	0	0	0	76.000,00	0	0	0	0	0	76.000,00
2018 15 932A 23003	DIETAS CONVOCATORIA EXTERNA.	0	0	0	340.194,63	33.212,26	0	0	0	0	306.982,37
2018 15 932A 23004	DIETAS MIEMBROS DE TRIBUNALES.	0	0	0	20.000,00	0	0	0	0	0	20.000,00
2018 15 932A 23005	DIETAS PART.PRUEBAS PROM INTERNA	0	0	0	9.902,42	594,88	0	0	0	0	9.307,54
2018 15 932A 23009	DIETAS OPERATIVAS.	0	0	0	2.418.074,37	284.979,10	0	0	0	0	2.133.095,27
2018 15 932A 23101	GASTOS DE LOCOMOCION DE FORMACION.	0	0	0	958.217,23	4.474.722,05	0	0	0	52.788,00	-3.463.716,82
2018 15 932A 23102	GASTOS DE LOCOMOC PERSONAL SINDICAL.	0	0	0	201.100,00	1.100,00	0	0	0	0	200.000,00
2018 15 932A 23103	GASTOS LOCOMOC DE CONVOCAT EXTERNAS.	0	0	0	271.375,36	25.082,59	0	0	0	0	246.292,77
2018 15 932A 23104	LOCOMOCION MIEMBROS TRIBUNALES	0	0	0	35.394,00	175	0	0	0	0	35.219,00
2018 15 932A 23105	LOCOM. PART.PRUEBAS PROM INTERNA	0	0	0	8.521,95	120,63	0	0	0	0	8.401,32
2018 15 932A 23109	GASTOS DE LOCOMOCION OPERATIVAS.	0	0	0	3.640.032,15	428.934,12	0	0	0	0	3.211.098,03
2018 15 932A 232	TRASLADOS.	0	0	0	55.559,04	54.060,00	0	0	0	0	1.499,04
2018 15 932A 23301	TRIBUNALES Y OTROS	0	0	0	546.106,00	1.322.000,00	0	0	0	0	-775.894,00
2018 15 932A 23302	FORMACION.	0	0	0	1.100.000,00	0	0	0	0	107.319,00	1.207.319,00
2018 15 932A 24000	PUBLICACIONES OFICIALES.	0	0	0	0	91.972,94	0	0	0	0	-91.972,94
2018 15 932A 352	INTERESES DE DEMORA.	0	0	0	5.000,00	5.359,03	0	0	0	0	-359,03
2018 15 932A 35901	DIFERENCIAS DE CAMBIO.	0	0	0	359,03	0	0	0	0	0	359,03
2018 15 932A 48000	PARA CONCESIÓN DE BECAS.	0	0	0	350.000,00	350.000,00	0	0	0	350.000,00	350.000,00
2018 15 932A 63002	EDIFICIOS Y OTRAS CONSTRUCCIONES	0	0	0	31.358.528,45	53.349.670,97	0	0	1.780.000,00	13.186.439,00	-10.584.703,52
2018 15 932A 630030	INSTALACIONES.AREA DE EQUIPAMIENTO	0	0	0	10.514.463,80	8.640.872,34	0	0	0	1.732.000,00	3.605.591,46
2018 15 932A 630031	MAQUINARIA	0	0	0	2.808.812,09	545.003,93	0	0	0	0	2.263.808,16
2018 15 932A 630033	INSTALACIONES AREA DE SEGURIDAD.	0	0	0	1.726.904,73	573.760,68	0	0	0	0	1.153.144,05
2018 15 932A 63004	ELEMENTOS DE TRANSPORTE.	0	0	0	5.759.354,99	3.713.176,69	0	0	0	0	2.046.178,30
2018 15 932A 63005	MOBILIARIO Y ENSERES	0	0	0	3.418.637,89	861.390,88	0	0	0	0	2.557.247,01
2018 15 932A 630060	EQUIPOS INFORMATICOS	0	0	0	9.732.523,48	1.967.093,61	0	0	0	0	7.765.429,87
2018 15 932A 630061	OFIMATICA.	0	0	0	3.719.810,00	605.117,62	0	0	0	0	3.114.692,38
2018 15 932A 630070	SOFTWARE EQUIPOS INFORMATICOS.	0	0	0	2.050.482,82	866.511,14	0	0	0	0	1.183.971,68
2018 15 932A 630071	SOFTWARE OFIMATICA	0	0	0	51.079,61	25.000,00	0	0	0	0	26.079,61
2018 15 932A 63009	OTRO INMOVILIZADO MATERIAL	0	0	0	7.000,00	0	0	0	0	0	7.000,00
TOTAL		0	0	0	756.844.846,36	756.844.846,36	0	0	16.845.288,28	311.586.848,99	294.741.560,71

AGENCIA ESTATAL DE ADMINISTRACIÓN TRIBUTARIA - 2018 - Cuentas Anuales - Euros				
F.23.1.1.b) Información Presupuestaria. Presupuesto corriente. Gastos: Remanentes de crédito				
PARTIDA PRESUPUESTARIA	DESCRIPCIÓN	REMANENTES COMPROMETIDOS	REMANENTES NO COMPROMETIDOS	TOTAL
2018 15 932A 10000	RETRIBUCIONES BÁSICAS.	0	416,63	416,63
2018 15 932A 10001	RETRIBUCIONES COMPLEMENTARIAS.	0	1.334,80	1.334,80
2018 15 932A 12000	SUELDO SG A1(L7/2007) Y G A(OT LEY).	0	8.696,81	8.696,81
2018 15 932A 12001	SUELDO SG A2(L7/2007) Y G B(OT LEY).	0	109.594,38	109.594,38
2018 15 932A 12002	SUELDO SG C1(L7/2007) Y G C(OT LEY).	0	80.427,86	80.427,86
2018 15 932A 12003	SUELDO SG C2(L7/2007) Y G D(OT LEY).	0	66.051,75	66.051,75
2018 15 932A 12004	S. PERS.AGRUP.PROF.(L7/2007) Y G E	0	8.444,82	8.444,82
2018 15 932A 120050	TRIENIOS SG A1(L7/2007) Y G A(OT L).	0	5.020,37	5.020,37
2018 15 932A 120051	TRIENIO SG A2(LEY7/2007) Y G B(OT L.	0	5.576,00	5.576,00
2018 15 932A 120052	TRIENIO SG C1(L7/2007) Y G C(OT LEY.	0	9.764,36	9.764,36
2018 15 932A 120053	TRIENIO SG C2(L7/2007) Y G D(OT LEY.	0	19.349,69	19.349,69
2018 15 932A 120054	TRIE. PER. AGRU. PROF.(L7/2007) Y E.	0	2.348,09	2.348,09
2018 15 932A 12006	OTRAS RETRIB. BASICAS (PAGAS EXTRAS.	0	24.060,96	24.060,96
2018 15 932A 12100	COMPLEMENTO DE DESTINO	0	15.803,56	15.803,56
2018 15 932A 12101	COMPLEMENTO ESPECÍFICO	0	15.713,82	15.713,82
2018 15 932A 12102	INDEMNIZACIÓN POR RESIDENCIA	0	19.180,96	19.180,96
2018 15 932A 12103	OTROS COMPLEMENTOS	0	20.792,54	20.792,54
2018 15 932A 12104	INDEMNIZACIÓN POR SENTENCIA.	0	30.554,42	30.554,42
2018 15 932A 12200	CASA, VIVIENDA	0	49.885,65	49.885,65
2018 15 932A 12209	OTRAS.	0	99,62	99,62
2018 15 932A 12400	SUELDO SG A1(LEY7/2007) Y G A(OT LE.	0	5.999,14	5.999,14
2018 15 932A 12401	SUELDO SG A2(L7/2007) Y G B(OT L	0	8.852,49	8.852,49
2018 15 932A 12402	SUELDO SG C1(L7/2007) Y G C (OT LEY.	0	14.364,69	14.364,69
2018 15 932A 12405	PRACTICAS TRIENIOS	0	22.189,61	22.189,61
2018 15 932A 12406	PRACTICAS PAGAS EXTRAORDINARIAS.	0	29.833,88	29.833,88
2018 15 932A 12407	PRACTICAS RETR. COMPLEMENTARIAS.	0	7.445,24	7.445,24
2018 15 932A 130000	SALAR.BASE,COMPL.ARMON.Y PAGAS EXTR.	0	144.482,64	144.482,64

AGENCIA ESTATAL DE ADMINISTRACIÓN TRIBUTARIA - 2018 - Cuentas Anuales - Euros				
F.23.1.1.b) Información Presupuestaria. Presupuesto corriente. Gastos: Remanentes de crédito				
PARTIDA PRESUPUESTARIA	DESCRIPCIÓN	REMANENTES COMPROMETIDOS	REMANENTES NO COMPROMETIDOS	TOTAL
2018 15 932A 130001	ANTIGUEDAD	0	768.531,12	768.531,12
2018 15 932A 130010	PRODUCTIVIDAD PLANES ESPECIALES.	0	950,72	950,72
2018 15 932A 130011	HORAS EXTRAORDIN.PERSONAL LABORAL.	0	79.751,02	79.751,02
2018 15 932A 130012	COMPLEMENTO PRODUCTIVIDAD RECAUDAC	0	456.476,24	456.476,24
2018 15 932A 130013	COMPL.PRODUC.CAMPAñ.AUTOLIJU.IMPUES.	0	28.829,77	28.829,77
2018 15 932A 130014	PRODUCTIVIDAD PERSONAL FUERA DE CON.	0	76.163,78	76.163,78
2018 15 932A 130015	INDEMNIZACIÓN POR SENTENCIA.	0	1.261,13	1.261,13
2018 15 932A 130016	COMPLEMENTO PRODUCTIVIDAD OBJETIVOS.	0	282.052,70	282.052,70
2018 15 932A 130018	COMPLEMENTOS DE PUESTO DE TRABAJO.	0	55.635,97	55.635,97
2018 15 932A 130019	RETRIB.DE CARACTER PERSONAL Y OTRAS.	0	299.592,11	299.592,11
2018 15 932A 13100	RETRIBUCIONES BÁSICAS.	0	50.000,00	50.000,00
2018 15 932A 13101	OTRAS REMUNERACIONES	0	50.000,00	50.000,00
2018 15 932A 13200	RETR.ESPECIE PERS.LAB.CASA-VIVIENDA.	0	1.246,88	1.246,88
2018 15 932A 13209	RETR. ESPECIE PERS. LAB.OTRAS.	0	329,39	329,39
2018 15 932A 15000	PRODUCTIVIDAD ALTOS CARGOS	0	67,86	67,86
2018 15 932A 15001	PRODUCTIVIDAD BAREMADA INSPECCION.	0	625,36	625,36
2018 15 932A 15002	PRODUCTIVIDAD BAREMADA INFORMATICA	0	8.835,77	8.835,77
2018 15 932A 150030	PRODUCTIVIDAD MEJOR DESEMPEÑO.	0	3.268.995,83	3.268.995,83
2018 15 932A 150031	PRODUCTIVIDAD MAYOR HORARIO.	0	754,02	754,02
2018 15 932A 15004	PRODUCTIVIDAD POR OBJETIVOS.	0	14.959,46	14.959,46
2018 15 932A 15005	PRODUCTIVIDAD AGENTES TRIBUTARIOS.	0	773,99	773,99
2018 15 932A 15100	GRATIFICACIONES.	0	17.895,78	17.895,78
2018 15 932A 16000	SEGURIDAD SOCIAL	0	564.047,32	564.047,32
2018 15 932A 16200	FORMACIÓN Y PERFECCIONAM. PERSONAL	39.564,58	146.817,57	186.382,15
2018 15 932A 16204	ACCIÓN SOCIAL AL PERSONAL.	0	678,23	678,23
2018 15 932A 16205	SEGUROS.	0	240.570,73	240.570,73
2018 15 932A 16209	OTROS.	30.695,28	27.620,99	58.316,27

AGENCIA ESTATAL DE ADMINISTRACIÓN TRIBUTARIA - 2018 - Cuentas Anuales - Euros				
F.23.1.1.b) Información Presupuestaria. Presupuesto corriente. Gastos: Remanentes de crédito				
PARTIDA PRESUPUESTARIA	DESCRIPCIÓN	REMANENTES COMPROMETIDOS	REMANENTES NO COMPROMETIDOS	TOTAL
2018 15 932A 202000	RENTA.	0,29	114.129,51	114.129,80
2018 15 932A 202001	OTROS GASTOS ASIMILABLES	0	421.043,90	421.043,90
2018 15 932A 20201	GARAJES.	0	757,31	757,31
2018 15 932A 20300	INSTALACIONES.	0	273,64	273,64
2018 15 932A 20301	MAQUINARIA	0	131,76	131,76
2018 15 932A 20302	UTILLAJE	0	3.934,14	3.934,14
2018 15 932A 20600	EQUIPOS INFORMATICOS	0	9.573,39	9.573,39
2018 15 932A 209	CÁNONES.	0	35,57	35,57
2018 15 932A 212000	GESTION CENTRALIZADA	1.479,75	60.243,02	61.722,77
2018 15 932A 212001	GESTION DESCENTRALIZADA.	19.193,29	236.467,53	255.660,82
2018 15 932A 212010	GESTION CENTRALIZADA	5.248,34	4.225,89	9.474,23
2018 15 932A 212011	GESTION DESCENTRALIZADA.	13.387,31	100.600,61	113.987,92
2018 15 932A 212021	GESTION DESCENTRALIZADA.	65.695,74	122.219,22	187.914,96
2018 15 932A 21300	INSTALACIONES.	21.078,71	83.405,78	104.484,49
2018 15 932A 21301	MAQUINARIA	0	11.036,59	11.036,59
2018 15 932A 21302	UTILLAJE	0	8.002,64	8.002,64
2018 15 932A 214	ELEMENTOS DE TRANSPORTE.	2.847,86	501.609,38	504.457,24
2018 15 932A 21500	REPAR.MANTEN.Y CONSERV.REPROGR	201.093,27	4.052,89	205.146,16
2018 15 932A 21501	REPAR. MANT.Y CONSER DE RESTO MOBIL.	0	31.686,90	31.686,90
2018 15 932A 21600	EQUIPOS INFORMATICOS	0	103.908,08	103.908,08
2018 15 932A 21601	OFIMATICA.	47.674,00	52.533,77	100.207,77
2018 15 932A 21602	GRANDES EQUIPOS DE IMPRESION CIE	115.483,72	846,52	116.330,24
2018 15 932A 220000	CONSUMIBLE DE OFICINA.	9.119,59	66.163,40	75.282,99
2018 15 932A 22001	PRENSA, REVISTAS Y OTROS LIBROS.	4.517,63	28.909,16	33.426,79
2018 15 932A 220020	TONER.	0	53.372,62	53.372,62
2018 15 932A 220022	OTRO	0	29.816,06	29.816,06
2018 15 932A 220030	DE MATERIAL DE OFICINA	0	39.937,92	39.937,92

AGENCIA ESTATAL DE ADMINISTRACIÓN TRIBUTARIA - 2018 - Cuentas Anuales - Euros				
F.23.1.1.b) Información Presupuestaria. Presupuesto corriente. Gastos: Remanentes de crédito				
PARTIDA PRESUPUESTARIA	DESCRIPCIÓN	REMANENTES COMPROMETIDOS	REMANENTES NO COMPROMETIDOS	TOTAL
2018 15 932A 220031	INFORMATICOS	0	158.679,99	158.679,99
2018 15 932A 220032	OTROS.	0	41.020,68	41.020,68
2018 15 932A 22100	ENERGÍA ELÉCTRICA.	830.135,35	46.334,66	876.470,01
2018 15 932A 22101	SUMINISTROS DE AGUA.	0	33.773,98	33.773,98
2018 15 932A 22102	SUMINISTROS DE GAS	0	7.327,55	7.327,55
2018 15 932A 221030	CALEFACCION.	0	68.452,83	68.452,83
2018 15 932A 221031	COMBUSTIBLES PARA VEHICULOSAUTOM	3.847,17	116.622,34	120.469,51
2018 15 932A 221032	COMBUSTIBLE PARA EMBARCACIONES	0	332.421,09	332.421,09
2018 15 932A 221033	COMBUSTIBLE PARA AERONAVES	0	18.317,24	18.317,24
2018 15 932A 22104	VESTUARIO.	78,93	13.859,96	13.938,89
2018 15 932A 22105	PRODUCTOS ALIMENTICIOS	0	15.644,52	15.644,52
2018 15 932A 22106	PRODUCTOS FARMACEUTICOS.	0	8.957,46	8.957,46
2018 15 932A 22109	LABORES FABRICA NAC MONEDA Y TIMBRE.	0	123.875,56	123.875,56
2018 15 932A 22111	REPUESTOS MAQU. UTIL. Y ELTOS. TR	4.254,00	182.209,03	186.463,03
2018 15 932A 22112	MATERIAL ELECTRO. ELECTRI.Y COMUNIC.	2.475,66	25.136,06	27.611,72
2018 15 932A 221990	CAMPAÑAS E IMPRESOS TRIBUTARIOS.	79.513,93	59.864,35	139.378,28
2018 15 932A 221991	GASTOS DE COMUNIDAD DE EDIFICIOS	0	19.085,35	19.085,35
2018 15 932A 221992	MATERIAL DE LABORATORIO.	0	19.462,70	19.462,70
2018 15 932A 221993	SUMINISTROS VARIOS	25.424,53	97.402,23	122.826,76
2018 15 932A 221994	RECINTOS ADUAN. EN PUERTOS Y A AERO.	0	17.643,98	17.643,98
2018 15 932A 22200	SERVICIO DE TELECOMUNICACIONES	2.285.364,93	208.635,92	2.494.000,85
2018 15 932A 22201	POSTALES	1.049.979,66	42.362,72	1.092.342,38
2018 15 932A 22202	ELECTRÓNICAS	0	3.992,77	3.992,77
2018 15 932A 22299	OTRAS COMUNICACIONES	1.764,18	7.974,07	9.738,25
2018 15 932A 22300	PARQUE MOVIL	0	288,1	288,1
2018 15 932A 22301	RESTO TRANSPORTES.	3.160,85	28.713,92	31.874,77
2018 15 932A 22302	MUDANZAS	0	128.342,03	128.342,03

AGENCIA ESTATAL DE ADMINISTRACIÓN TRIBUTARIA - 2018 - Cuentas Anuales - Euros				
F.23.1.1.b) Información Presupuestaria. Presupuesto corriente. Gastos: Remanentes de crédito				
PARTIDA PRESUPUESTARIA	DESCRIPCIÓN	REMANENTES COMPROMETIDOS	REMANENTES NO COMPROMETIDOS	TOTAL
2018 15 932A 22401	PRIMAS DE SEGUROS DE ELEM TRANSPORT.	183.724,04	17.919,83	201.643,87
2018 15 932A 22499	OTRAS PRIMAS DE SEGUROS.	0	245,95	245,95
2018 15 932A 22500	TRIBUTOS ESTATALES.	0	5.468,37	5.468,37
2018 15 932A 22501	TRIBUTOS AUTONÓMICOS.	0	9.695,18	9.695,18
2018 15 932A 225020	I.B.I.	0	19.908,45	19.908,45
2018 15 932A 225021	OTROS TRIBUTOS LOCALES	0	39.642,16	39.642,16
2018 15 932A 22601	ATENCIONES PROTOCOLARIAS Y REPRESENT.	0	91.283,25	91.283,25
2018 15 932A 226020	CAMPAÑAS INSTITUCIONALES	0	32.373,92	32.373,92
2018 15 932A 226021	PUBLICIDAD EN BOLETINES OFIC. Y OTR.	0	16.188,18	16.188,18
2018 15 932A 226030	DER. LITIGIOS.INDEMNIZ.EMBARGOS ETC.	0	473.980,64	473.980,64
2018 15 932A 226031	COSTE ACCESO REGIST.PCOS. CONV. 08	0	230.392,15	230.392,15
2018 15 932A 22604	GASTOS OPERACIONES CONFIDENCIALES.	0	83.839,98	83.839,98
2018 15 932A 22606	REUNIONES Y CONFERENCIAS	0	50.380,65	50.380,65
2018 15 932A 22607	OPOSICIONES Y PRUEBAS SELECTIVAS	0	52.757,78	52.757,78
2018 15 932A 226990	GASTOS COOPERACION OTRAS ADMONES	10.058,20	23.471,09	33.529,29
2018 15 932A 226992	VARIOS	0	18.889,46	18.889,46
2018 15 932A 226993	SERVICIOS BANCARIOS Y SIMILARES.	0	2.028,62	2.028,62
2018 15 932A 226994	GASTOS EXTRAORDINARIOS	0	0,2	0,2
2018 15 932A 227000	EDIFICIOS.	1,01	34.160,33	34.161,34
2018 15 932A 227001	BARCOS	146,8	12.748,72	12.895,52
2018 15 932A 227010	EDIFICIOS.	5.616,53	145.485,17	151.101,70
2018 15 932A 227011	BARCOS	8.096,58	81.157,49	89.254,07
2018 15 932A 22702	VALORACIONES Y PERITAJES	70.036,96	7.220,57	77.257,53
2018 15 932A 22704	CUSTODIA, DEPÓSITO Y ALMACENAJE.	20.426,98	163.005,53	183.432,51
2018 15 932A 227060	ESTUDIOS Y TRABAJOS TEC.INMUEBLES.	2.417,99	1.456,49	3.874,48
2018 15 932A 227061	ESTUDIOS Y TRABAJOS TEC.EQUIPAMIEN.	0	67.867,02	67.867,02
2018 15 932A 227062	ESTUDIOS Y TRABAJOS TEC.INFORMATICA.	155.476,43	1.265.141,59	1.420.618,02

AGENCIA ESTATAL DE ADMINISTRACIÓN TRIBUTARIA - 2018 - Cuentas Anuales - Euros				
F.23.1.1.b) Información Presupuestaria. Presupuesto corriente. Gastos: Remanentes de crédito				
PARTIDA PRESUPUESTARIA	DESCRIPCIÓN	REMANENTES COMPROMETIDOS	REMANENTES NO COMPROMETIDOS	TOTAL
2018 15 932A 227990	OPERACIONES TECNICAS DE VUELO.	0	3.883,30	3.883,30
2018 15 932A 227991	ASISTENCIA CAMPAÑAS DE RENTA	0	0,9	0,9
2018 15 932A 227992	VARIOS	19.736,69	456.886,85	476.623,54
2018 15 932A 227993	SERVICIOS MEDICOS.	240.506,90	0	240.506,90
2018 15 932A 23001	DIETAS FORMACION	0	70.501,81	70.501,81
2018 15 932A 23002	DIETAS DEL PERSONAL SINDICAL	0	237,86	237,86
2018 15 932A 23003	DIETAS CONVOCATORIA EXTERNA.	0	10.244,17	10.244,17
2018 15 932A 23004	DIETAS MIEMBROS DE TRIBUNALES.	0	962,92	962,92
2018 15 932A 23005	DIETAS PART.PRUEBAS PROM INTERNA	0	3.130,42	3.130,42
2018 15 932A 23009	DIETAS OPERATIVAS.	0	55.331,86	55.331,86
2018 15 932A 23101	GASTOS DE LOCOMOCION DE FORMACION.	0	91.898,62	91.898,62
2018 15 932A 23102	GASTOS DE LOCOMOC PERSONAL SINDICAL.	0	10.262,17	10.262,17
2018 15 932A 23103	GASTOS LOCOMOC DE CONVOCAT EXTERNAS.	0	9.599,27	9.599,27
2018 15 932A 23104	LOCOMOCION MIEMBROS TRIBUNALES	0	325,94	325,94
2018 15 932A 23105	LOCOM. PART.PRUEBAS PROM INTERNA	0	4.047,25	4.047,25
2018 15 932A 23109	GASTOS DE LOCOMOCION OPERATIVAS.	0	69.495,85	69.495,85
2018 15 932A 232	TRASLADOS.	0	7.209,42	7.209,42
2018 15 932A 23301	TRIBUNALES Y OTROS	0	132.924,86	132.924,86
2018 15 932A 23302	FORMACION.	0	114.376,32	114.376,32
2018 15 932A 310000	INTERESES PROVEED.DE INMOVILIZADO.	0	10.000,00	10.000,00
2018 15 932A 352	INTERESES DE DEMORA.	0	31.438,90	31.438,90
2018 15 932A 48000	PARA CONCESIÓN DE BECAS.	0	607.867,00	607.867,00
2018 15 932A 486	PENSIONES FUNCIONARIOS Y.PROT FAM.	0	16.345,33	16.345,33
2018 15 932A 63002	EDIFICIOS Y OTRAS CONSTRUCCIONES	487.812,96	4.247.392,60	4.735.205,56
2018 15 932A 630030	INSTALACIONES.AREA DE EQUIPAMIENTO	26.484,48	157.496,47	183.980,95
2018 15 932A 630031	MAQUINARIA	8.200,78	247.534,14	255.734,92
2018 15 932A 630033	INSTALACIONES AREA DE SEGURIDAD.	0	62.309,75	62.309,75

AGENCIA ESTATAL DE ADMINISTRACIÓN TRIBUTARIA - 2018 - Cuentas Anuales - Euros				
F.23.1.1.b) Información Presupuestaria. Presupuesto corriente. Gastos: Remanentes de crédito				
PARTIDA PRESUPUESTARIA	DESCRIPCIÓN	REMANENTES COMPROMETIDOS	REMANENTES NO COMPROMETIDOS	TOTAL
2018 15 932A 63004	ELEMENTOS DE TRANSPORTE.	0	1.277.818,56	1.277.818,56
2018 15 932A 63005	MOBILIARIO Y ENSERES	26.092,06	554.254,55	580.346,61
2018 15 932A 630060	EQUIPOS INFORMATICOS	0	123.499,83	123.499,83
2018 15 932A 630061	OFIMATICA.	113.287,67	683.837,67	797.125,34
2018 15 932A 630070	SOFTWARE EQUIPOS INFORMATICOS.	0	0,01	0,01
2018 15 932A 630071	SOFTWARE OFIMATICA	0	3.567,50	3.567,50
2018 15 932A 63009	OTRO INMOVILIZADO MATERIAL	0	244,3	244,3
2018 15 932A 83008	PRÉSTAMOS A CORTO PLAZO AL PERSONAL.	0	158.186,23	158.186,23
TOTAL		6.241.201,61	23.254.888,21	29.496.089,82

AGENCIA ESTATAL DE ADMINISTRACIÓN TRIBUTARIA - 2018 - Cuentas Anuales - Euros															
F.23.1.1.c) Información Presupuestaria. Presupuesto corriente. Gastos: Ejecución de proyectos															
								INVERSIÓN A REALIZAR EN ANUALIDADES PENDIENTES							
								EJERCICIO N + 1		EJERCICIO N + 2		EJERCICIO N + 3		EJERCICIOS SUCESIVOS	
CÓDIGO PROYECTO	EXPLICACIÓN	PARTIDA PRESUPUESTARIA	INVERSIÓN TOTAL	EJERCICIO INICIAL	EJERCICIO FINAL	INVERSIÓN REALIZADA A 1 DE ENERO	INVERSIÓN REALIZADA EN EL EJERCICIO	CONTRATOS ABONO TOTAL	RESTO CONTRATOS	CONTRATOS ABONO TOTAL	RESTO CONTRATOS	CONTRATOS ABONO TOTAL	RESTO CONTRATOS	CONTRATOS ABONO TOTAL	RESTO CONTRATOS
15932A 63002	EDIFICIOS Y OTRAS CONSTRUCCIONES		515.820.568,65	1992	2021	498.140.477,73	17.680.090,92	0	6.976.115,04	0	0	0	0	0	0
15932A 600	INVERSIONES EN TERRENOS		3.670.795,35	1999	2021	3.670.795,35	0	0	0	0	0	0	0	0	0
15932A 630060	EQUIPOS PARA PROCESOS DE INFORMACIÓN		324.113.862,94	1992	2021	316.471.932,90	7.641.930,04	0	0	0	0	0	0	0	0
15932A 630061	OFIMÁTICA		144.017.919,17	1992	2021	141.700.352,13	2.317.567,04	0	355.651,06	0	0	0	0	0	0
15932A 63007	SOFTWARE INFORMÁTICO		96.699.975,96	1993	2021	95.493.492,18	1.206.483,78	0	525.587,18	0	330.712,14	0	0	0	0
15932A 63003	MAQUINARIA, INSTALACIÓN Y UTILLAJE		124.767.204,68	1992	2021	118.246.686,63	6.520.518,05	0	907.038,60	0	0	0	0	0	0
15932A 63005	MOBILIARIOS Y ENSERES		146.044.376,41	1992	2021	144.067.476,01	1.976.900,40	0	0	0	0	0	0	0	0
15932A 63004	ELEMENTOS DE TRANSPORTE		149.819.241,32	1992	2021	149.050.881,58	768.359,74	0	1.096.260,00	0	0	0	0	0	0
15932A 63009	OTRO INMOVILIZADO MATERIAL		1.492.324,68	1997	2021	1.485.568,98	6.755,70	0	123.226,40	0	0	0	0	0	0
TOTAL			1.506.446.269,16			1.468.327.663,49	38.118.605,67	0	9.983.878,28	0	330.712,14	0	0	0	0

AGENCIA ESTATAL DE ADMINISTRACIÓN TRIBUTARIA - 2018 - Cuentas Anuales - Euros					
F.23.1.2.a1) Información Presupuestaria. Presupuesto corriente. Ingresos. Procesos de gestión: derechos anulados					
APLICACIÓN PRESUPUESTARIA	DESCRIPCIÓN	ANULACIÓN DE LIQUIDACIONES	APLAZAMIENTO Y FRACCIONAMIENTO	DEVOLUCIÓN DE INGRESOS	TOTAL DERECHOS ANULADOS
15 30908	DERECHOS DE EXAMEN	0	0	200,43	200,43
15 39904	SANCIÓNES INDEMNIZATORIAS.	0	0	1.038,46	1.038,46
15 419	TRANSF/SUBV DE OAAA.	0	0	65.129,79	65.129,79
15 49201	OTRAS.	0	0	49.416,96	49.416,96
	TOTAL	0	0	115.785,64	115.785,64

AGENCIA ESTATAL DE ADMINISTRACIÓN TRIBUTARIA - 2018 - Cuentas Anuales - Euros					
F.23.1.2.a2) Información Presupuestaria. Presupuesto corriente. Ingresos. Procesos de gestión: derechos cancelados					
APLICACIÓN PRESUPUESTARIA	DESCRIPCIÓN	COBROS EN ESPECIE	INSOLVENCIAS	OTRAS CAUSAS	TOTAL DERECHOS CANCELADOS
15 380	DE EJERCICIOS CERRADOS	0	111.508,08	0	111.508,08
	TOTAL	0	111.508,08	0	111.508,08

AGENCIA ESTATAL DE ADMINISTRACIÓN TRIBUTARIA - 2018 - Cuentas Anuales - Euros				
F.23.1.2.a3) Información Presupuestaria. Presupuesto corriente. Ingresos. Procesos de gestión: recaudación neta				
APLICACIÓN PRESUPUESTARIA	DESCRIPCIÓN	RECAUDACIÓN TOTAL	DEVOLUCIONES DE INGRESO	RECAUDACIÓN NETA
15 30908	DERECHOS DE EXAMEN	168.072,58	200,43	167.872,15
15 321	RENTA DE ADUANAS. DRECHOS MENORES.	61.461,69	0	61.461,69
15 32201	ADMINISTRACIÓN Y COBRANZA.	21.172.590,49	0	21.172.590,49
15 32203	DERIVADOS DE COSTAS PROCED. APREMIO.	5.174.342,58	0	5.174.342,58
15 32204	DERVADOS COSTES REP. FABR. EF.TIMB	5.005.603,83	0	5.005.603,83
15 32205	SERVICIO NOTIFICACIONES CIE.	213.030,00	0	213.030,00
15 32206	PREMIO COBRANZA IVA COMERCIO ELECTR.	1.695.440,03	0	1.695.440,03
15 32900	SERVICIOS AJENOS	219.488,29	0	219.488,29
15 32901	PRESTACIÓN DE OTROS SERVICIOS.	7.332,71	0	7.332,71
15 330	VENTA DE PUBLICACIONES PROPIAS	95.526,61	0	95.526,61
15 332	VENTA FOTOCOPIAS Y OT. PROD. REPRO	10,63	0	10,63
15 335	VENTAS DE MATERIAL DE DESECHO.	994,06	0	994,06
15 337	VENTA DE IMPRESOS OFICIALES.	80,11	0	80,11
15 339	VENTA DE OTROS BIENES.	33.491,71	0	33.491,71
15 380	DE EJERCICIOS CERRADOS	304.948,95	0	304.948,95
15 398	INGRESOS EXTRAORDINARIOS	39.678,87	0	39.678,87
15 39900	COMPEN.SERV.PRESTADOS FUNCIONAR.PUB.	1.411.126,27	0	1.411.126,27
15 39904	SANCIONES INDEMNIZATORIAS.	43.319,45	1.038,46	42.280,99
15 39999	INGRESOS DIVERSOS.	289.433,87	0	289.433,87
15 40000	PARA GASTOS DE FUNCIONAMIENTO.	832.277.683,12	0	832.277.683,12
15 40001	PARTICIP. RECAUDAC. ACTOS LIQUIDAC	243.705.160,49	0	243.705.160,49
15 40002	COMPENSAC.DE GTOS. DE OTROS SERVIC	1.710.012,50	0	1.710.012,50
15 40003	PREMIO COBRANZA RECURSOS UE.	62.123.169,02	0	62.123.169,02
15 40100	DEL Mº INT GTOS. COMUNES C/ PLOMO.	56.427,60	0	56.427,60
15 419	TRANSF/SUBV DE OAAA.	212.281,00	65.129,79	147.151,21
15 49200	PO 2014/2020 FEDER CANARIAS - RUP	1.581.498,58	0	1.581.498,58
15 49201	OTRAS.	7.373.083,95	49.416,96	7.323.666,99

AGENCIA ESTATAL DE ADMINISTRACIÓN TRIBUTARIA - 2018 - Cuentas Anuales - Euros				
F.23.1.2.a3) Información Presupuestaria. Presupuesto corriente. Ingresos. Procesos de gestión: recaudación neta				
APLICACIÓN PRESUPUESTARIA	DESCRIPCIÓN	RECAUDACIÓN TOTAL	DEVOLUCIONES DE INGRESO	RECAUDACIÓN NETA
15 507	DE EMPRESAS PRIVADAS	25,58	0	25,58
15 52001	INTERESES DE CUENTAS CORRIENTES.	2,66	0	2,66
15 54099	OTROS PRODUCTOS DE INMUEBLES	51.000,00	0	51.000,00
15 559	OTRAS CONCESIONES Y APROVECHAMIENTO.	5.373,55	0	5.373,55
15 61901	INMOVILIZADO MATERIAL.	22.967,88	0	22.967,88
15 70000	PARA GASTOS DE INVERSIONES	23.972.490,00	0	23.972.490,00
15 70001	PARA I POR PART EN RECAU ACTOS LIQU.	12.272.204,79	0	12.272.204,79
15 701	DE OTROS MINISTERIOS	1.732.000,00	0	1.732.000,00
15 83008	REINTEGRO PRESTAMO DE PRESTAMO	565.697,17	0	565.697,17
TOTAL		1.223.597.050,62	115.785,64	1.223.481.264,98

AGENCIA ESTATAL DE ADMINISTRACIÓN TRIBUTARIA - 2018 - Cuentas Anuales - Euros								
F.23.1.2.b) Información Presupuestaria. Presupuesto corriente. Ingresos. Devolución de ingresos								
APLICACIÓN PRESUPUESTARIA	DESCRIPCIÓN	PENDIENTES DE PAGO A 1 DE ENERO	MODIFICACIÓN SALDO INICIAL Y ANULACIONES	RECONOCIDAS EN EL EJERCICIO	TOTAL DEVOLUCIONES RECONOCIDAS	PRESCRIPCIONES	PAGADAS EN EL EJERCICIO	PENDIENTES DE PAGO A 31 DE DICIEMBRE
15 30908	DERECHOS DE EXAMEN	0	0	200,43	200,43	0	200,43	0
15 39904	SANCIÓNES INDEMNIZATORIAS.	0	0	1.038,46	1.038,46	0	1.038,46	0
15 419	TRANSF/SUBV DE OOAA.	0	0	65.129,79	65.129,79	0	65.129,79	0
15 49201	OTRAS.	0	0	49.416,96	49.416,96	0	49.416,96	0
TOTAL		0	0	115.785,64	115.785,64	0	115.785,64	0

AGENCIA ESTATAL DE ADMINISTRACIÓN TRIBUTARIA - 2018 - Cuentas Anuales- Euros
F.23.2.1. Información Presupuestaria. Presupuestos cerrados. Gastos. Obligaciones de presupuestos cerrados

PARTIDA PRESUPUESTARIA	DESCRIPCIÓN	OBLIGACIONES PENDIENTES DE PAGO A 1 DE ENERO	MODIFICACIÓN SALDO INICIAL Y ANULACIONES	TOTAL OBLIGACIONES	PRESCRIPCIONES	PAGOS REALIZADOS	OBLIGACIONES PENDIENTES DE PAGO A 31 DE DICIEMBRE
2007 15 932A 227010	EDIFICIOS.	1.133.754,49	0	1.133.754,49	0	0	1.133.754,49
2007 15 932A 227011	BARCOS	92.549,79	0	92.549,79	0	0	92.549,79
2008 15 932A 227010	EDIFICIOS.	579.410,04	0	579.410,04	0	0	579.410,04
2008 15 932A 227011	BARCOS	82.745,34	0	82.745,34	0	0	82.745,34
2009 15 932A 227010	EDIFICIOS.	131.535,18	0	131.535,18	0	0	131.535,18
2012 15 932A 227010	EDIFICIOS.	196.523,27	0	196.523,27	0	0	196.523,27
2012 15 932A 227011	BARCOS	145.210,94	0	145.210,94	0	0	145.210,94
2013 15 932A 22201	POSTALES	1.200,00	0	1.200,00	1.200,00	0	0
2014 15 932A 22201	POSTALES	90	0	90	0	0	90
2016 15 932A 227000	EDIFICIOS.	59.233,41	0	59.233,41	0	0	59.233,41
2016 15 932A 227010	EDIFICIOS.	51.126,53	0	51.126,53	0	51.126,53	0
2016 15 932A 630030	INSTALACIONES.AREA DE EQUIPAMIENTO	12.853,83	0	12.853,83	0	12.853,83	0
2016 15 932A 63005	MOBILIARIO Y ENSERES	8.524,75	0	8.524,75	0	0	8.524,75
2017 15 932A 16200	FORMACIÓN Y PERFECCIONAM. PERSONAL	105.491,93	0	105.491,93	0	105.491,93	0
2017 15 932A 16205	SEGUROS.	26.549,36	0	26.549,36	0	26.549,36	0
2017 15 932A 16209	OTROS.	1.240,25	0	1.240,25	0	1.240,25	0
2017 15 932A 202000	RENTA.	614.587,01	0	614.587,01	0	614.587,01	0
2017 15 932A 202001	OTROS GASTOS ASIMILABLES	2.871,33	0	2.871,33	0	2.871,33	0
2017 15 932A 20201	GARAJES.	5.867,82	0	5.867,82	0	5.867,82	0
2017 15 932A 20300	INSTALACIONES.	21.054,64	0	21.054,64	0	21.054,64	0
2017 15 932A 20301	MAQUINARIA	4.014,79	0	4.014,79	0	4.014,79	0
2017 15 932A 20302	UTILLAJE	1.114,05	0	1.114,05	0	1.114,05	0
2017 15 932A 20600	EQUIPOS INFORMATICOS	1.568.806,11	0	1.568.806,11	0	1.568.806,11	0
2017 15 932A 209	CÁNONES.	9.792,99	0	9.792,99	0	9.792,99	0
2017 15 932A 212000	GESTION CENTRALIZADA	295.888,17	0	295.888,17	0	295.888,17	0
2017 15 932A 212001	GESTION DESCENTRALIZADA.	804.206,58	0	804.206,58	0	802.477,54	1.729,04
2017 15 932A 212010	GESTION CENTRALIZADA	15.545,21	0	15.545,21	0	15.545,21	0

AGENCIA ESTATAL DE ADMINISTRACIÓN TRIBUTARIA - 2018 - Cuentas Anuales- Euros
F.23.2.1. Información Presupuestaria. Presupuestos cerrados. Gastos. Obligaciones de presupuestos cerrados

PARTIDA PRESUPUESTARIA	DESCRIPCIÓN	OBLIGACIONES PENDIENTES DE PAGO A 1 DE ENERO	MODIFICACIÓN SALDO INICIAL Y ANULACIONES	TOTAL OBLIGACIONES	PRESCRIPCIONES	PAGOS REALIZADOS	OBLIGACIONES PENDIENTES DE PAGO A 31 DE DICIEMBRE
2017 15 932A 212011	GESTION DESCENTRALIZADA.	334.417,50	0	334.417,50	0	334.417,50	0
2017 15 932A 212020	GESTION CENTRALIZADA	3.563,81	0	3.563,81	0	3.563,81	0
2017 15 932A 212021	GESTION DESCENTRALIZADA.	351.193,96	0	351.193,96	0	351.193,96	0
2017 15 932A 21300	INSTALACIONES.	597.157,73	0	597.157,73	0	597.157,73	0
2017 15 932A 21301	MAQUINARIA	9.307,28	0	9.307,28	0	9.307,28	0
2017 15 932A 21302	UTILLAJE	1.307,10	0	1.307,10	0	1.307,10	0
2017 15 932A 214	ELEMENTOS DE TRANSPORTE.	1.995.109,86	0	1.995.109,86	0	1.995.109,86	0
2017 15 932A 21500	REPAR.MANTEN.Y CONSERV.REPROGR	148.657,77	0	148.657,77	0	148.657,77	0
2017 15 932A 21501	REPAR. MANT.Y CONSER DE RESTO MOBIL.	28.285,43	0	28.285,43	0	28.285,43	0
2017 15 932A 21600	EQUIPOS INFORMATICOS	1.083.815,99	0	1.083.815,99	0	1.083.815,99	0
2017 15 932A 21601	OFIMATICA.	379.363,87	0	379.363,87	0	379.363,87	0
2017 15 932A 21602	GRANDES EQUIPOS DE IMPRESION CIE	204.766,71	0	204.766,71	0	204.766,71	0
2017 15 932A 220000	CONSUMIBLE DE OFICINA.	75.686,08	0	75.686,08	0	75.686,08	0
2017 15 932A 22001	PRENSA, REVISTAS Y OTROS LIBROS.	211.750,00	0	211.750,00	0	211.750,00	0
2017 15 932A 220020	TONER.	1.887,60	0	1.887,60	0	1.887,60	0
2017 15 932A 220030	DE MATERIAL DE OFICINA	4.404,40	0	4.404,40	0	4.404,40	0
2017 15 932A 220031	INFORMATICOS	184.817,01	0	184.817,01	0	184.817,01	0
2017 15 932A 220032	OTROS.	12.157,93	0	12.157,93	0	12.157,93	0
2017 15 932A 22100	ENERGÍA ELÉCTRICA.	1.498.367,01	0	1.498.367,01	0	1.498.367,01	0
2017 15 932A 22101	SUMINISTROS DE AGUA.	38.507,66	0	38.507,66	0	38.507,66	0
2017 15 932A 22102	SUMINISTROS DE GAS	24.424,55	0	24.424,55	0	24.424,55	0
2017 15 932A 221030	CALEFACCION.	160.049,06	0	160.049,06	0	160.049,06	0
2017 15 932A 221031	COMBUSTIBLES PARA VEHICULOSAUTOM	46.784,66	0	46.784,66	0	46.784,66	0
2017 15 932A 221032	COMBUSTIBLE PARA EMBARCACIONES	518.594,34	0	518.594,34	0	518.594,34	0
2017 15 932A 221033	COMBUSTIBLE PARA AERONAVES	53.515,00	0	53.515,00	0	53.515,00	0
2017 15 932A 22104	VESTUARIO.	80.751,77	0	80.751,77	0	80.751,77	0
2017 15 932A 22109	LABORES FABRICA NAC MONEDA Y TIMBRE.	1.129.654,11	0	1.129.654,11	0	1.129.654,11	0

AGENCIA ESTATAL DE ADMINISTRACIÓN TRIBUTARIA - 2018 - Cuentas Anuales- Euros
F.23.2.1. Información Presupuestaria. Presupuestos cerrados. Gastos. Obligaciones de presupuestos cerrados

PARTIDA PRESUPUESTARIA	DESCRIPCIÓN	OBLIGACIONES PENDIENTES DE PAGO A 1 DE ENERO	MODIFICACIÓN SALDO INICIAL Y ANULACIONES	TOTAL OBLIGACIONES	PRESCRIPCIONES	PAGOS REALIZADOS	OBLIGACIONES PENDIENTES DE PAGO A 31 DE DICIEMBRE
2017 15 932A 22111	REPUESTOS MAQU. UTIL. Y ELTOS. TR	76.208,35	0	76.208,35	0	76.208,35	0
2017 15 932A 22112	MATERIAL ELECTRO. ELECTRI.Y COMUNIC.	26.089,78	0	26.089,78	0	26.089,78	0
2017 15 932A 221990	CAMPAÑAS E IMPRESOS TRIBUTARIOS.	631.075,71	0	631.075,71	0	631.075,71	0
2017 15 932A 221991	GASTOS DE COMUNIDAD DE EDIFICIOS	56.635,78	0	56.635,78	0	56.635,78	0
2017 15 932A 221992	MATERIAL DE LABORATORIO.	5.992,33	0	5.992,33	0	5.992,33	0
2017 15 932A 221993	SUMINISTROS VARIOS	26.037,12	0	26.037,12	0	26.037,12	0
2017 15 932A 22200	SERVICIO DE TELECOMUNICACIONES	1.060.508,00	0	1.060.508,00	0	1.060.508,00	0
2017 15 932A 22201	POSTALES	280.404,21	0	280.404,21	0	280.404,21	0
2017 15 932A 22202	ELECTRÓNICAS	224.879,13	0	224.879,13	0	224.879,13	0
2017 15 932A 22299	OTRAS COMUNICACIONES	16.707,72	0	16.707,72	0	16.707,72	0
2017 15 932A 22300	PARQUE MOVIL	2.355,88	0	2.355,88	0	2.355,88	0
2017 15 932A 22301	RESTO TRANSPORTES.	9.253,11	0	9.253,11	0	9.253,11	0
2017 15 932A 22302	MUDANZAS	14.732,48	0	14.732,48	0	14.732,48	0
2017 15 932A 22401	PRIMAS DE SEGUROS DE ELEM TRANSPORT.	10.448,30	0	10.448,30	0	10.448,30	0
2017 15 932A 22499	OTRAS PRIMAS DE SEGUROS.	264.784,50	0	264.784,50	0	264.784,50	0
2017 15 932A 226020	CAMPAÑAS INSTITUCIONALES	34.704,70	-555,99	34.148,71	0	34.148,71	0
2017 15 932A 226992	VARIOS	2.579,79	0	2.579,79	0	2.579,79	0
2017 15 932A 227000	EDIFICIOS.	1.999.890,85	0	1.999.890,85	0	1.999.890,85	0
2017 15 932A 227001	BARCOS	30.561,77	0	30.561,77	0	30.561,77	0
2017 15 932A 227010	EDIFICIOS.	2.483.387,11	0	2.483.387,11	0	2.483.387,11	0
2017 15 932A 227011	BARCOS	455.007,30	0	455.007,30	0	455.007,30	0
2017 15 932A 22702	VALORACIONES Y PERITAJES	44.957,88	0	44.957,88	0	44.703,78	254,1
2017 15 932A 22704	CUSTODIA, DEPÓSITO Y ALMACENAJE.	45.393,98	0	45.393,98	0	45.393,98	0
2017 15 932A 227060	ESTUDIOS Y TRABAJOS TEC.INMUEBLES.	33.101,97	0	33.101,97	0	33.101,97	0
2017 15 932A 227061	ESTUDIOS Y TRABAJOS TEC.EQUIPAMIEN.	158.507,89	0	158.507,89	0	158.507,89	0
2017 15 932A 227062	ESTUDIOS Y TRABAJOS TEC.INFORMATICA.	4.454.317,88	0	4.454.317,88	0	4.454.317,88	0
2017 15 932A 227990	OPERACIONES TECNICAS DE VUELO.	876.774,93	0	876.774,93	0	876.774,93	0

AGENCIA ESTATAL DE ADMINISTRACIÓN TRIBUTARIA - 2018 - Cuentas Anuales- Euros

F.23.2.1. Información Presupuestaria. Presupuestos cerrados. Gastos. Obligaciones de presupuestos cerrados

PARTIDA PRESUPUESTARIA	DESCRIPCIÓN	OBLIGACIONES PENDIENTES DE PAGO A 1 DE ENERO	MODIFICACIÓN SALDO INICIAL Y ANULACIONES	TOTAL OBLIGACIONES	PRESCRIPCIONES	PAGOS REALIZADOS	OBLIGACIONES PENDIENTES DE PAGO A 31 DE DICIEMBRE
2017 15 932A 227991	ASISTENCIA CAMPAÑAS DE RENTA	1.047.923,63	0	1.047.923,63	0	1.047.923,63	0
2017 15 932A 227992	VARIOS	457.257,80	0	457.257,80	0	457.257,80	0
2017 15 932A 227993	SERVICIOS MEDICOS.	40.234,51	0	40.234,51	0	40.234,51	0
2017 15 932A 23001	DIETAS FORMACION	7.448,49	0	7.448,49	0	7.448,49	0
2017 15 932A 23003	DIETAS CONVOCATORIA EXTERNA.	2.171,11	0	2.171,11	0	2.171,11	0
2017 15 932A 23004	DIETAS MIEMBROS DE TRIBUNALES.	591,52	0	591,52	0	591,52	0
2017 15 932A 23009	DIETAS OPERATIVAS.	8.708,37	0	8.708,37	0	8.708,37	0
2017 15 932A 23101	GASTOS DE LOCOMOCION DE FORMACION.	32.797,41	-122,6	32.674,81	0	32.674,81	0
2017 15 932A 23102	GASTOS DE LOCOMOC PERSONAL SINDICAL.	108,6	0	108,6	0	108,6	0
2017 15 932A 23103	GASTOS LOCOMOC DE CONVOCAT EXTERNAS.	14.177,85	0	14.177,85	0	14.177,85	0
2017 15 932A 23104	LOCOMOCION MIEMBROS TRIBUNALES	1.217,10	0	1.217,10	0	1.217,10	0
2017 15 932A 23105	LOCOM. PART.PRUEBAS PROM INTERNA	338,71	0	338,71	0	338,71	0
2017 15 932A 23109	GASTOS DE LOCOMOCION OPERATIVAS.	51.045,83	-203,9	50.841,93	0	50.841,93	0
2017 15 932A 23301	TRIBUNALES Y OTROS	3.094,68	0	3.094,68	0	3.094,68	0
2017 15 932A 63002	EDIFICIOS Y OTRAS CONSTRUCCIONES	2.748.347,88	0	2.748.347,88	0	2.748.347,88	0
2017 15 932A 630030	INSTALACIONES.AREA DE EQUIPAMIENTO	1.552.861,57	0	1.552.861,57	0	1.552.861,57	0
2017 15 932A 630031	MAQUINARIA	1.291.430,45	0	1.291.430,45	0	1.291.430,45	0
2017 15 932A 630033	INSTALACIONES AREA DE SEGURIDAD.	1.423.644,73	0	1.423.644,73	0	1.423.644,73	0
2017 15 932A 63004	ELEMENTOS DE TRANSPORTE.	1.951.550,18	0	1.951.550,18	0	1.951.550,18	0
2017 15 932A 63005	MOBILIARIO Y ENSERES	927.924,94	0	927.924,94	0	927.924,94	0
2017 15 932A 630060	EQUIPOS INFORMATICOS	7.694.410,37	0	7.694.410,37	0	7.041.733,48	652.676,89
2017 15 932A 630061	OFIMATICA.	2.314.113,76	0	2.314.113,76	0	2.314.113,76	0
2017 15 932A 630070	SOFTWARE EQUIPOS INFORMATICOS.	1.670.747,57	-414,75	1.670.332,82	0	1.606.463,60	63.869,22
2017 15 932A 630071	SOFTWARE OFIMATICA	44.496,64	0	44.496,64	0	44.496,64	0
TOTAL		51.762.028,15	-1.297,24	51.760.730,91	1.200,00	48.611.424,45	3.148.106,46

AGENCIA ESTATAL DE ADMINISTRACIÓN TRIBUTARIA - 2018 - Cuentas Anuales - Euros							
F.23.2.2.a) Información Presupuestaria. Presupuestos cerrados. Ingresos. Derechos pendientes de cobro totales							
APLICACIÓN PRESUPUESTARIA	DESCRIPCIÓN	DERECHOS PENDIENTES DE COBRO A 1 DE ENERO	MODIFICACIONES SALDO INICIAL	DERECHOS ANULADOS	DERECHOS CANCELADOS	RECAUDACIÓN	DERECHOS PENDIENTES DE COBRO A 31 DE DICIEMBRE
15 380	DE EJERCICIOS CERRADOS	190.253,29	0	0	114.264,87	3.122,90	72.865,52
15 39999	INGRESOS DIVERSOS.	118.915,48	0	0	6.775,39	19.626,51	92.513,58
15 40000	PARA GASTOS DE FUNCIONAMIENTO.	121.317.291,46	0	0	0	121.317.291,46	0
15 40001	PARTICIP. RECAUDAC. ACTOS LIQUIDAC	58.958.000,00	0	0	0	58.958.000,00	0
15 40002	COMPENSAC.DE GTOS. DE OTROS SERVIC	1.133.494,00	0	0	0	1.133.494,00	0
15 40100	DEL Mº INT GTOS. COMUNES C/ PLOMO.	62.562,38	0	0	0	62.337,77	224,61
15 70000	PARA GASTOS DE INVERSIONES	3.089.787,60	0	0	0	3.089.787,60	0
TOTAL		184.870.304,21	0	0	121.040,26	184.583.660,24	165.603,71

AGENCIA ESTATAL DE ADMINISTRACIÓN TRIBUTARIA - 2018 - Cuentas Anuales - Euros						
F.23.2.2.c) Información Presupuestaria. Presupuestos cerrados. Ingresos. Derechos cancelados						
APLICACIÓN PRESUPUESTARIA	DESCRIPCIÓN	COBROS EN ESPECIE	INSOLVENCIAS	PRESCRIPCIONES	OTRAS CAUSAS	TOTAL DERECHOS CANCELADOS
15 380	DE EJERCICIOS CERRADOS	0	114.264,87	0	0	114.264,87
15 39999	INGRESOS DIVERSOS.	0	6.775,39	0	0	6.775,39
TOTAL		0	121.040,26	0	0	121.040,26

AGENCIA ESTATAL DE ADMINISTRACIÓN TRIBUTARIA - 2018 - Cuentas Anuales - Euros			
F.23.2.3. Información Presupuestaria. Presupuestos cerrados. Variación de resultados presupuestarios de ejercicios anteriores			
	TOTAL VARIACIÓN DERECHOS	TOTAL VARIACION OBLIGACIONES	VARIACION DE RESULTADOS PRESUPUESTARIOS DE EJERCICIOS ANTERIORES
a) OPERACIONES CORRIENTES	-121.040,26	-2.082,49	-118.957,77
b) OPERACIONES DE CAPITAL	0	-414,75	414,75
1. TOTAL VARIACIONES OPERACIONES NO FINANCIERAS (a+b)	-121.040,26	-2.497,24	-118.543,02
c) ACTIVOS FINANCIEROS	0	0	0
d) PASIVOS FINANCIEROS	0	0	0
2. TOTAL VARIACIÓN OPERACIONES FINANCIERAS (c+d)	0	0	0
TOTAL (1+2)	-121.040,26	-2.497,24	-118.543,02

AGENCIA ESTATAL DE ADMINISTRACIÓN TRIBUTARIA - 2018 - Cuentas Anuales - Euros						
F.23.3.1 Información Presupuestaria. Compromisos de gasto con cargo a presupuestos de ejercicios posteriores.						
PARTIDA PRESUPUESTARIA	DESCRIPCIÓN	COMPROMISOS DE GASTOS ADQUIRIDOS CON CARGO AL PRESUPUESTO DEL EJERCICIO				
		EJERCICIO N+1	EJERCICIO N+2	EJERCICIO N+3	EJERCICIO N+4	EJERCICIOS SUCESIVOS
15 932A 16200	FORMACIÓN Y PERFECCIONAM. PERSONAL	196.860,52	866,25	0	0	0
15 932A 16205	SEGUROS.	62.628,50	0	0	0	0
15 932A 202000	RENTA.	29.494.168,92	19.580.342,54	13.577.308,71	3.313.734,55	7.918.337,14
15 932A 20201	GARAJES.	102.273,36	1.246,02	0	0	0
15 932A 20300	INSTALACIONES.	48.739,17	0	0	0	0
15 932A 20302	UTILLAJE	8.752,48	1.157,97	0	0	0
15 932A 20600	EQUIPOS INFORMATICOS	14.940.219,57	115.478,47	0	0	0
15 932A 209	CÁNONES.	65.493,69	764,48	0	0	0
15 932A 212000	GESTION CENTRALIZADA	1.106.071,04	256.067,42	0	0	0
15 932A 212001	GESTION DESCENTRALIZADA.	2.662.458,20	808.138,81	0	0	0
15 932A 212010	GESTION CENTRALIZADA	1.306,59	0	0	0	0
15 932A 212011	GESTION DESCENTRALIZADA.	31.635,90	0	0	0	0
15 932A 212021	GESTION DESCENTRALIZADA.	121.397,92	0	0	0	0
15 932A 21300	INSTALACIONES.	2.745.579,31	1.029.355,96	5.245,96	0	0
15 932A 21301	MAQUINARIA	1.144,45	0	0	0	0
15 932A 21302	UTILLAJE	762,47	653,56	0	0	0
15 932A 214	ELEMENTOS DE TRANSPORTE.	2.783.651,37	1.758.773,64	145.858,81	0	0
15 932A 21500	REPAR.MANTEN.Y CONSERV.REPROGR	276.006,08	0	0	0	0
15 932A 21501	REPAR. MANT.Y CONSER DE RESTO MOBIL.	43.859,41	5.515,18	0	0	0
15 932A 21600	EQUIPOS INFORMATICOS	2.606.056,19	380.049,77	73.021,25	0	0
15 932A 21601	OFIMATICA.	1.714.286,84	761.696,32	0	0	0
15 932A 21602	GRANDES EQUIPOS DE IMPRESION CIE	674.557,64	0	0	0	0
15 932A 22001	PRENSA, REVISTAS Y OTROS LIBROS.	95.614,95	0	0	0	0
15 932A 220022	OTRO	670,85	0	0	0	0
15 932A 220031	INFORMATICOS	238.025,83	238.025,82	0	0	0
15 932A 22100	ENERGÍA ELÉCTRICA.	12.949.596,35	1.124.989,41	0	0	0

AGENCIA ESTATAL DE ADMINISTRACIÓN TRIBUTARIA - 2018 - Cuentas Anuales - Euros						
F.23.3.1 Información Presupuestaria. Compromisos de gasto con cargo a presupuestos de ejercicios posteriores.						
PARTIDA PRESUPUESTARIA	DESCRIPCIÓN	COMPROMISOS DE GASTOS ADQUIRIDOS CON CARGO AL PRESUPUESTO DEL EJERCICIO				
		EJERCICIO N+1	EJERCICIO N+2	EJERCICIO N+3	EJERCICIO N+4	EJERCICIOS SUCESIVOS
15 932A 221030	CALEFACCION.	910,93	0	0	0	0
15 932A 221031	COMBUSTIBLES PARA VEHICULOSAUTOM	562.550,01	10.810,00	0	0	0
15 932A 22104	VESTUARIO.	290.987,76	0	0	0	0
15 932A 22111	REPUESTOS MAQU. UTIL. Y ELTOS. TR	133.994,10	20.000,00	0	0	0
15 932A 221990	CAMPAÑAS E IMPRESOS TRIBUTARIOS.	1.909.232,26	0	0	0	0
15 932A 221992	MATERIAL DE LABORATORIO.	7.150,00	0	0	0	0
15 932A 221993	SUMINISTROS VARIOS	82.418,28	963,31	0	0	0
15 932A 22200	SERVICIO DE TELECOMUNICACIONES	9.169.374,50	9.167.257,35	9.167.257,35	7.570.242,51	0
15 932A 22201	POSTALES	499.121,47	5.355,59	0	0	0
15 932A 22299	OTRAS COMUNICACIONES	125.637,32	0	0	0	0
15 932A 22301	RESTO TRANSPORTES.	23.901,86	0	0	0	0
15 932A 22302	MUDANZAS	7.124,48	0	0	0	0
15 932A 22401	PRIMAS DE SEGUROS DE ELEM TRANSPORT.	508,82	0	0	0	0
15 932A 22607	OPOSICIONES Y PRUEBAS SELECTIVAS	24.944,40	0	0	0	0
15 932A 226990	GASTOS COOPERACION OTRAS ADMONES	118.654,34	118.654,34	0	0	0
15 932A 226992	VARIOS	13.869,92	213,35	0	0	0
15 932A 227000	EDIFICIOS.	7.125.785,39	2.109.020,34	0	0	0
15 932A 227001	BARCOS	168.749,91	14.959,08	0	0	0
15 932A 227010	EDIFICIOS.	9.447.252,52	496.244,16	0	0	0
15 932A 227011	BARCOS	1.542.564,25	103.192,42	0	0	0
15 932A 22702	VALORACIONES Y PERITAJES	300.000,00	0	0	0	0
15 932A 22704	CUSTODIA, DEPÓSITO Y ALMACENAJE.	316.858,05	38.492,60	0	0	0
15 932A 227060	ESTUDIOS Y TRABAJOS TEC.INMUEBLES.	4.835,96	0	0	0	0
15 932A 227061	ESTUDIOS Y TRABAJOS TEC.EQUIPAMIEN.	1.098.334,41	0	0	0	0
15 932A 227062	ESTUDIOS Y TRABAJOS TEC.INFORMATICA.	21.310.158,50	10.358.595,91	371.517,35	0	0
15 932A 227990	OPERACIONES TECNICAS DE VUELO.	5.359.076,00	4.225.942,00	0	0	0

AGENCIA ESTATAL DE ADMINISTRACIÓN TRIBUTARIA - 2018 - Cuentas Anuales - Euros						
F.23.3.1 Información Presupuestaria. Compromisos de gasto con cargo a presupuestos de ejercicios posteriores.						
PARTIDA PRESUPUESTARIA	DESCRIPCIÓN	COMPROMISOS DE GASTOS ADQUIRIDOS CON CARGO AL PRESUPUESTO DEL EJERCICIO				
		EJERCICIO N+1	EJERCICIO N+2	EJERCICIO N+3	EJERCICIO N+4	EJERCICIOS SUCESIVOS
15 932A 227991	ASISTENCIA CAMPAÑAS DE RENTA	11.750.156,90	423.520,00	0	0	0
15 932A 227992	VARIOS	1.291.651,83	256.198,66	18.082,89	0	0
15 932A 227993	SERVICIOS MEDICOS.	224.254,40	0	0	0	0
15 932A 63002	EDIFICIOS Y OTRAS CONSTRUCCIONES	6.976.115,04	0	0	0	0
15 932A 630030	INSTALACIONES.AREA DE EQUIPAMIENTO	285.732,96	0	0	0	0
15 932A 630031	MAQUINARIA	215.967,47	0	0	0	0
15 932A 630033	INSTALACIONES AREA DE SEGURIDAD.	405.338,17	0	0	0	0
15 932A 63004	ELEMENTOS DE TRANSPORTE.	1.096.260,00	0	0	0	0
15 932A 630061	OFIMATICA.	355.651,06	0	0	0	0
15 932A 630070	SOFTWARE EQUIPOS INFORMATICOS.	525.587,18	330.712,14	0	0	0
15 932A 63009	OTRO INMOVILIZADO MATERIAL	123.226,40	0	0	0	0
TOTAL		155.865.754,45	53.743.252,87	23.358.292,32	10.883.977,06	7.918.337,14

AGENCIA ESTATAL DE ADMINISTRACIÓN TRIBUTARIA - 2018 - Cuentas Anuales - Euros					
F.23.5. Información Presupuestaria. Remanente de tesorería					
Nº DE CUENTAS	COMPONENTES	EJERCICIO N		EJERCICIO N-1	
57, 556	1.(+) Fondos líquidos		70.431.979,58		9.463.412,08
	2.(+) Derechos pendientes de cobro		141.167.608,16		185.059.696,35
430	-(+) del Presupuesto corriente	140.811.161,83		184.688.284,62	
431	-(+) de Presupuestos cerrados	165.603,71		182.019,59	
246, 247, 260, 265, 440, 442, 449, 456, 470, 471, 472, 537, 538, 550, 565, 566, 5321	-(+) de operaciones no presupuestarias	190.842,62		189.392,14	
435, 436	-(+) de operaciones comerciales	0		0	
	3.(-) Obligaciones pendientes de pago		105.579.973,94		98.464.219,78
400	-(+) del Presupuesto corriente	44.493.731,09		49.267.270,58	
401	-(+) de Presupuestos cerrados	3.148.106,46		2.494.757,57	
167, 168, 180, 185, 410, 412, 419, 453, 456, 475, 476, 477, 517, 518, 550, 560, 561	-(+) de operaciones no presupuestarias	57.938.136,39		46.702.191,63	
405, 406	-(+) de operaciones comerciales	0		0	
	4.(+) Partidas pendientes de aplicación		3.667.619,57		3.440.222,90
554, 559	-(-) cobros realizados pendientes de aplicación definitiva	72.130,55		318.517,42	
555, 5581, 5585	-(+) pagos realizados pendientes de aplicación definitiva	3.739.750,12		3.758.740,32	
	I. Remanente de tesorería total (1 + 2 - 3 + 4)		109.687.233,37		99.499.111,55
	II. Exceso de financiación afectada		0		0
295, 298, 490, 595, 598	III. Saldos de dudoso cobro		0		0
	IV. Remanente de tesorería no afectado = (I - II - III)		109.687.233,37		99.499.111,55

AGENCIA ESTATAL DE ADMINISTRACIÓN TRIBUTARIA - 2018 - Cuentas Anuales - Euros								
F.23.6.1 Información Presupuestaria. Derechos presupuestarios pendientes de cobro según su grado de exigibilidad.Presupuesto corriente								
APLICACIÓN PRESUPUESTARIA	DESCRIPCIÓN	PENDIENTES DE NOTIFICAR	SUSPENDIDOS	APLAZAMIENTO O FRACCIONAMIENTO		EN PERIODO VOLUNTARIO	EN PERIODO EJECUTIVO	TOTAL DERECHOS PENDIENTES DE COBRO
				SOLICITADO	CONCEDIDO			
15 39999	INGRESOS DIVERSOS.	0	0	0	0	0	36.292,04	36.292,04
15 40000	PARA GASTOS DE FUNCIONAMIENTO.	0	0	0	0	86.420.909,56	0	86.420.909,56
15 40001	PARTICIP. RECAUDAC. ACTOS LIQUIDAC	0	0	0	0	37.543.217,54	0	37.543.217,54
15 40002	COMPENSAC.DE GTOS. DE OTROS SERVIC	0	0	0	0	1.221.437,50	0	1.221.437,50
15 40003	PREMIO COBRANZA RECURSOS UE.	0	0	0	0	5.647.560,98	0	5.647.560,98
15 70000	PARA GASTOS DE INVERSIONES	0	0	0	0	9.027.510,00	0	9.027.510,00
15 70001	PARA I POR PART EN RECAU ACTOS LIQU.	0	0	0	0	914.234,21	0	914.234,21
TOTAL		0	0	0	0	140.774.869,79	36.292,04	140.811.161,83

AGENCIA ESTATAL DE ADMINISTRACIÓN TRIBUTARIA - 2018 - Cuentas Anuales - Euros								
F.23.6.2 Información Presupuestaria. Derechos presupuestarios pendientes de cobro según su grado de exigibilidad. Presupuestos cerrados								
APLICACIÓN PRESUPUESTARIA	DESCRIPCIÓN	PENDIENTES DE NOTIFICAR	SUSPENDIDOS	APLAZAMIENTO O FRACCIONAMIENTO		EN PERIODO VOLUNTARIO	EN PERIODO EJECUTIVO	TOTAL DERECHOS PENDIENTES DE COBRO
				SOLICITADO	CONCEDIDO			
15 380	DE EJERCICIOS CERRADOS	0	0	0	0	0	72.865,52	72.865,52
15 39999	INGRESOS DIVERSOS.	0	0	0	0	0	92.513,58	92.513,58
15 40100	DEL Mº INT GTOS. COMUNES C/ PLOMO.	0	0	0	0	224,61	0	224,61
TOTAL		0	0	0	0	224,61	165.379,10	165.603,71

AGENCIA ESTATAL DE ADMINISTRACIÓN TRIBUTARIA - 2018 - Cuentas Anuales - Euros**F.23.7. Acreedores por operaciones devengadas**

Cuenta PGCP	Importe	OBSERVACIONES
211020 ADMINISTRACIONES	153.651,39	
211050 EDIFICIOS PARA ADUANAS	145.827,01	
621000 ALQUILER DE GARAJES	827,52	
621100 RENTA	90.800,80	
621110 OTROS GASTOS ASIMILABLES	6.714,02	
621420 UTILLAJE	378	
621600 EQUIPOS INFORMATICOS	8.955,21	
621800 CANONES	4.896,62	
622101 GESTION DESCENTRALIZADA	166.163,73	
622110 GESTION CENTRALIZADA	5.248,34	
622400 MAQUINARIA	221,83	
622410 UTILLAJE	108,92	
622500 INSTALACIONES TÉCNICAS Y OTRAS INSTALACI	141.109,07	
622600 REPROGRAFIA	26.504,77	
622700 EQUIPOS INFORMATICOS	45.982,28	
622710 OFIMATICA	10.598,16	
622720 GRANDES EQUIPOS DE IMPRESION	537,48	
622800 ELEMENTOS DE TRANSPORTE	68.232,81	
623200 VALORACIONES Y PERITAJES	6.232,06	
623310 ESTUDIOS Y TRABAJOS TECNICOS EQUIPAMENT	87.828,17	
623320 ESTUDIOS Y TRABAJOS TECNICOS INFORMATICA	526.035,28	
624100 OTROS	1.605,79	
627900 OTROS	1.151,49	
628000 ENERGIA ELECTRICA	245.671,75	
628100 AGUA	5.592,54	
628300 CALEFACCION	17.001,92	
628930 VARIOS	2.046,18	

AGENCIA ESTATAL DE ADMINISTRACIÓN TRIBUTARIA - 2018 - Cuentas Anuales - Euros

F.23.7. Acreedores por operaciones devengadas

Cuenta PGCP	Importe	OBSERVACIONES
628940 RECINTOS ADUANEROS	187,04	
629000 CONSUMIBLE DE OFICINA	1.270,98	
629200 EDIFICIOS	404.839,69	
629210 BARCOS	1.959,53	
629300 EDIFICIOS	777.706,86	
629310 BARCOS	142.552,65	
629400 D. FORMACION	223,18	
629420 D. CONVOCATORIA EXTERNA	65,97	
629500 L. FORMACION	3.523,37	
629510 L. P.SINDICAL	892,88	
629520 L. CONVOCATORIA EXTERNA	383,71	
629590 LOCOMOCION OPERATIVAS	1.041,25	
629700 TELEFONICAS	638.669,19	
629800 POSTALES	11.538,41	
629810 OTRAS	26.499,97	
629900 CUSTODIA, DEPOSITO Y ALMACENAJE	10.755,94	
629920 OPERACIONES TECNICAS DE VUELO	747.681,42	
629940 VARIOS	36.435,91	
TOTAL	4.576.151,09	

AGENCIA ESTATAL DE ADMINISTRACIÓN TRIBUTARIA - 2018 - Cuentas Anuales - Euros

F.23.8. Balance de resultados e informe de gestión.

A) GRADO DE REALIZACIÓN DE OBJETIVOS

PROGRAMAS DE GASTO		OBJETIVO	ACTIVIDADES	INDICADOR	PREVISTO	REALIZADO	DESVIACIONES	
CÓDIGO	DESCRIPCIÓN						ABSOLUTAS	%
932A	Aplicación del Sistema Tributario Estatal	Mejorar la asistencia al contribuyente para facilitar el cumplimiento voluntario de sus obligaciones fiscales	Información y asistencia al contribuyente	Asistencia en campaña de renta. (Porcentaje)	14,5	14,2	-0,3	-2,07
			Telematización de la gestión de los tributos	Utilización de la Administración electrónica. (Porcentaje)	71	69,49	-1,51	-2,13
			Agilización de la gestión de los tributos	Plazo resol. recursos reposición, dev. ingresos indebidos, ejec. resolu. y fallos y otros (Número de días)	30	33	3	10
932A	Aplicación del Sistema Tributario Estatal	Luchar contra incump. tribut. y fraude fiscal mediante actuac. de control, invest. y gestión recaud	Resultados de prevención y control	Efecto recaudatorio directo. (Millones de Euros)	9.596,46	14.489,93	4.893,47	50,99
			Actuaciones de prevención y control	Control del censo y obligaciones periódicas. (Porcentaje)	56,6	56,63	0,03	0,05
				Mejora de la calidad de la información. (Porcentaje)	19,2	13,83	-5,37	-27,97
				Actuaciones de control selectivo e investigación. (Número de actuaciones).	681.972,00	908.424,00	226.452,00	33,21
				Actuaciones de control extensivo. (Número de actuaciones)	8.197.865,00	9.494.899,00	1.297.034,00	15,82
				Gestión recaudatoria de deuda. (Millones de Euros)	14.460,00	19.371,12	4.911,12	33,96

AGENCIA ESTATAL DE ADMINISTRACIÓN TRIBUTARIA - 2018 - Cuentas Anuales - Euros

F.23.8. Balance de resultados e informe de gestión.

B) COSTE DE LOS OBJETIVOS REALIZADOS							
PROGRAMAS DE GASTO						DESVIACIONES	
CÓDIGO	DESCRIPCIÓN	OBJETIVO	ACTIVIDADES	COSTE PREVISTO (CRÉDITOS DEFINITIVOS)	COSTE REALIZADO (OBLIGACIONES RECONOCIDAS)	ABSOLUTAS	%
932A	Aplicación del Sistema Tributario Estatal	Mejorar la asistencia al contribuyente para facilitar el cumplimiento voluntario de sus obligaciones fiscales		434.274.981,19	404.570.972,25	-29.704.008,94	-6,84
932A	Aplicación del Sistema Tributario Estatal	Luchar contra incump. tribut. y fraude fiscal mediante actuac. de prevención, control selectivo e invest. y control extensivo y gestión recaud		949.206.959,52	949.414.878,64	207.919,12	0,02

AGENCIA ESTATAL DE ADMINISTRACIÓN TRIBUTARIA - 2018 - Cuentas Anuales - Euros								
F.23.9. Antigüedad de los derechos presupuestarios pendientes de cobro.								
APLICACIÓN PRESUPUESTARIA	DESCRIPCIÓN	EJERCICIO N-1	EJERCICIO N-2	EJERCICIO N-3	EJERCICIO N-4	EJERCICIO N-5	RESTANTES EJERCICIOS ANTERIORES	IMPORTE TOTAL PENDIENTE COBRO
15 380	DE EJERCICIOS CERRADOS	0	10.455,80	0	0	62.409,72	0	72.865,52
15 39999	INGRESOS DIVERSOS.	9.377,71	32.589,27	0	2.964,33	0	47.582,27	92.513,58
15 40100	DEL Mº INT GTOS. COMUNES C/ PLOMO.	0	0	0	0	0	224,61	224,61
TOTAL		9.377,71	43.045,07	0	2.964,33	62.409,72	47.806,88	165.603,71

AGENCIA ESTATAL DE ADMINISTRACIÓN TRIBUTARIA - 2018 - Cuentas Anuales - Euros						
F.24.1. Indicadores financieros y patrimoniales						
			Fondos líquidos	70.431.979,58		
a) LIQUIDEZ INMEDIATA:	63,9	:	-----			
			Pasivo corriente	110.228.255,58		
			Fondos líquidos + Derechos pendientes de cobro	70.431.979,58	+	145.315.959,92
b) LIQUIDEZ A CORTO PLAZO	195,73	:	-----			
			Pasivo corriente	110.228.255,58		
			Activo Corriente	215.747.939,50		
c) LIQUIDEZ GENERAL	195,73	:	-----			
			Pasivo corriente	110.228.255,58		
			Pasivo corriente + Pasivo no corriente	110.228.255,58	+	0
d) ENDEUDAMIENTO	8,75	:	-----			
			Pasivo corriente + Pasivo no corriente + Patrimonio neto	110.228.255,58	+	0 + 1.149.443.802,50
			Pasivo corriente	110.228.255,58		
e) RELACIÓN DE ENDEUDAMIENTO	0	:	-----			
			Pasivo no corriente	0		
			Pasivo corriente + Pasivo no corriente	110.228.255,58	+	0
f) CASH-FLOW	105,01	:	-----			
			Flujos netos de gestión	104.966.881,46		

AGENCIA ESTATAL DE ADMINISTRACIÓN TRIBUTARIA - 2018 - Cuentas Anuales - Euros						
F.24.1. Indicadores financieros y patrimoniales						
g) RATIOS DE LA CUENTA DEL RESULTADO ECONÓMICO PATRIMONIAL						
Nota: Las ratios deben aparecer expresadas en tanto por ciento y con dos decimales.						
1) Estructura de los ingresos						
INGRESOS DE GESTIÓN ORDINARIA (IGOR)						
ING. TRIB / IGOR	TRANFS / IGOR	VN y PS / IGOR	Resto IGOR / IGOR			
0,01	97,5	0	2,48			
2) Estructura de los gastos						
GASTOS DE GESTIÓN ORDINARIA (GGOR)						
G. PERS. / GGOR	TRANFS / GGOR	APROV / GGOR	Resto GGOR / GGOR			
75,41	0,02	0	24,57			
			Gastos de gestión ordinaria			
			1.426.125.468,22			
3) Cobertura de los gastos corrientes	99,74	:	-----			
			Ingresos de gestión ordinaria			
			1.429.823.941,16			

AGENCIA ESTATAL DE ADMINISTRACIÓN TRIBUTARIA - 2018 - Cuentas Anuales - Euros				
F.24.2. Indicadores presupuestarios				
a) Del presupuesto de gastos corrientes:				
			Obligaciones reconocidas netas	1.353.985.850,89
1) EJECUCIÓN DEL PRESUPUESTO DE GASTOS	97,87	:	-----	
			Créditos totales	1.383.481.940,71
			Pagos realizados	1.309.492.119,80
2) REALIZACIÓN DE PAGOS	96,71	:	-----	
			Obligaciones reconocidas netas	1.353.985.850,89
			Obligaciones reconocidas netas (Capítulo 6 + 7)	38.118.605,67
3) ESFUERZO INVERSOR	2,82	:	-----	
			Total obligaciones reconocidas netas	1.353.985.850,89
			Obligaciones pendientes de pago x 365	16.240.211.847,85
4) PERIODO MEDIO DE PAGO	11,99	:	-----	
			Obligaciones reconocidas netas	1.353.985.850,89
b) Del presupuesto de ingresos corriente:				
			Derechos reconocidos netos	1.364.292.426,81
1) EJECUCIÓN DEL PRESUPUESTO DE INGRESOS	98,61	:	-----	
			Previsiones definitivas	1.383.481.940,71

AGENCIA ESTATAL DE ADMINISTRACIÓN TRIBUTARIA - 2018 - Cuentas Anuales - Euros				
F.24.2. Indicadores presupuestarios				
			Recaudación neta	1.223.481.264,98
2) REALIZACIÓN DE COBROS	89,68	:	-----	
			Derechos reconocidos netos	1.364.292.426,81
			Derechos pendientes de cobro x 365	51.396.074.067,95
3) PERIODO MEDIO DE COBRO	37,67	:	-----	
			Derechos reconocidos netos	1.364.292.426,81
c) De presupuestos cerrados:				
			Pagos	48.611.424,45
1) REALIZACIÓN DE PAGOS	93,92	:	-----	
			Saldo inicial de obligaciones (+/- modificaciones y anulaciones)	51.760.730,91
			Cobros	184.583.660,24
2) REALIZACIÓN DE COBROS	99,91	:	-----	
			Saldo inicial de derechos (+/- modificaciones y anulaciones)	184.749.263,95

AGENCIA ESTATAL DE ADMINISTRACIÓN TRIBUTARIA - 2018 - Cuentas Anuales - Euros			
F.25.1. Información sobre Coste de Actividades. RESUMEN GENERAL DE COSTES DE LA ENTIDAD.			
CÓDIGO	ELEMENTOS	IMPORTE	%
1	COSTES DE PERSONAL	1.277.946.571,24	79,28
01.01	SUELDOS Y SALARIOS	1.034.582.771,89	64,18
01.02	COTIZACIONES SOCIALES A CARGO DEL EMPLEADOR	27.975.349,22	1,74
01.03	PREVISIÓN SOCIAL DE FUNCIONARIOS	197.467.487,10	12,25
01.04	APORTACIONES A SISTEMAS COMPLEMENTARIOS DE PENSIONES	0	0
01.05	INDEMNIZACIONES	5.601.718,13	0,35
01.06	OTROS COSTES SOCIALES	4.383.574,04	0,27
01.07	INDEMNIZACIONES POR RAZÓN DEL SERVICIO	7.935.670,86	0,49
01.08	TRANSPORTE DE PERSONAL	0	0
01.09	OTROS COSTES DE PERSONAL	0	0
2	ADQUISICIÓN DE BIENES Y SERVICIOS	16.731.740,95	1,04
02.01	COSTES DE MATERIALES DE REPROGRAFÍA E IMPRENTA	2.937.502,10	0,18
02.02	COSTES DE OTROS MATERIALES Y APROVISIONAMIENTOS		0
02.03	ADQUISICIÓN DE BIENES DE INVERSIÓN		0
02.04	TRABAJOS REALIZADOS POR OTRAS ORGANIZACIONES	13.794.238,85	0,86
02.05	OTRAS ADQUISICIONES DE SERVICIOS		0
3	SERVICIOS EXTERIORES	270.020.153,81	16,75
03.01	COSTES DE INVESTIGACIÓN Y DESARROLLO DEL EJERCICIO	0	0
03.02	ARRENDAMIENTOS Y CÁNONES	50.754.306,65	3,15
03.03	REPARACIONES Y CONSERVACIÓN	26.936.764,55	1,67
03.04	SERVICIO DE PROFESIONALES INDEPENDIENTES	29.182.288,29	1,81
03.05	TRANSPORTES	227.381,50	0,01
03.06	PRIMAS DE SEGUROS	442.726,44	0,03
03.07	SERVICIOS BANCARIOS Y SIMILARES	6.104,29	0
03.08	PUBLICIDAD, PROPAGANDA Y RR. PP.	115.638,61	0,01
03.09	SUMINISTROS	17.733.689,00	1,1
03.10	COMUNICACIONES	67.149.196,67	4,17
03.11	COSTES DIVERSOS	77.472.057,81	4,81

AGENCIA ESTATAL DE ADMINISTRACIÓN TRIBUTARIA - 2018 - Cuentas Anuales - Euros			
F.25.1. Información sobre Coste de Actividades. RESUMEN GENERAL DE COSTES DE LA ENTIDAD.			
CÓDIGO	ELEMENTOS	IMPORTE	%
4	TRIBUTOS	6.614.201,58	0,41
5	AMORTIZACIONES	40.087.631,44	2,49
6	COSTES FINANCIEROS	8.561,10	0
7	COSTES DE TRANSFERENCIAS	292.133,00	0,02
8	COSTES DE BECARIOS	0	0
9	OTROS COSTES	219.010,95	0,01
	TOTAL	1.611.920.004,07	100

25. INFORMACIÓN SOBRE EL COSTE DE LAS ACTIVIDADES

Cuadre de la contabilidad analítica con la financiera.

Los Costes de la Agencia Tributaria se han definido como “aquellos gastos necesarios para la gestión de la misma, realizados en un determinado periodo temporal, y destinados al cumplimiento del fin legal atribuido a la Agencia Tributaria”.

El principio de coste es el de devengo, es decir, gastos efectivamente consumidos en el ejercicio, al margen del principio de imputación presupuestaria y de los flujos de tesorería.

Con este principio, el cuadro de la contabilidad financiera y de la analítica es el siguiente:

CUADRE DE LA CONTABILIDAD FINANCIERA CON LA CONTABILIDAD ANALÍTICA 2018		
SALDO CONTABILIDAD FINANCIERA 2018		1.426.585.598,85
PERIODIFICACIÓN (1)		
(+) Expedientes de otros ejercicios imputados a 2018 en Contabilidad Analítica.	-77.691,27	
(-) Gastos de 2018 imputados en Contabilidad Analítica a otros ejercicios.	1.421.286,67	-1.498.977,94
GASTOS QUE NO SON COSTE		
(-) Actividades ajenas	7.691.860,41	
(-) Retribuciones funcionarios en prácticas	2.709.684,95	
(-) Pérdidas de créditos incobrables	232.558,58	-10.634.103,94
COSTE QUE NO SON GASTOS		
(+) Previsión social de funcionarios		197.467.487,10
COSTE CALCULADO 2018		1.611.920.004,07

PERIODIFICACIÓN (1): En la periodificación de este ejercicio no están incluidos los gastos correspondientes a diciembre de 2018 de los “contratos centralizados” de limpieza, seguridad y postales, debido a que la IGAE, a la fecha de cierre de esta información, no tiene operativa la aplicación que hubiera permitido su registro en la contabilidad de costes del ejercicio 2018.

Su desglose es el siguiente:

Concepto	Cuenta	Descripción	Importe
22201	62980	Postales	4.513.219,87
227000	62920	Limpieza	389.007,86
227010	62930	Seguridad	558.619,31

Actividades ajenas: Son los gastos derivados de consumos realizados por otros Entes y que de acuerdo con lo establecido en la R/IGAE/ 28/07/2011, no se incluyen como costes de la Agencia Tributaria (Pto. 6 Proceso de conciliación, del “Informe de personalización” aprobado por la IGAE el 28 de julio de 2015).

Retribuciones funcionarios en prácticas: No se incluyen como costes de la AEAT (ANEXO 1 del “Informe de personalización”).

Pérdidas de créditos incobrables: No se incluyen como costes de la AEAT (ANEXO 1 del “Informe de personalización”)

Criterios del estado F25.1 (Resumen general de costes de la entidad).

Se han seguido los siguientes criterios:

Los gastos confidenciales que son aquellos realizados por la Dirección Adjunta de Vigilancia Aduanera para la seguridad del Estado, y que en el ejercicio 2.015 y anteriores no se consideraron coste de la Agencia Tributaria, en este ejercicio se han incluido en el epígrafe 03.11 **COSTES DIVERSOS** (ANEXO 1 del “Informe de personalización”).

Las asistencias técnicas se han incluido en el epígrafe 03.04.

No se han incluido las adquisiciones de bienes de inversión por no ser coste.

Las pérdidas procedentes del Inmovilizado material y gastos extraordinarios, se han incluido en el epígrafe **9 OTROS COSTES** (ANEXO 1 del “Informe de personalización”)

Asistencia campaña de Renta, está incluida en el epígrafe **02.04 TRABAJOS REALIZADOS POR OTRAS EMPRESAS** (ANEXO 1 del “Informe de personalización”)

Los gastos correspondientes a productos alimenticios, productos farmacéuticos, vestuario, labores FNMT, otros impresos tributarios, gastos de comunidad, material de laboratorio, varios y recintos aduaneros, se han incluido en el epígrafe **03.11 COSTES DIVERSOS** (ANEXO 1 del “Informe de personalización”)

La previsión social de funcionarios se ha calculado siguiendo la siguiente metodología:

Es el cálculo de los costes que se tendría que satisfacer a la Seguridad Social si todos los funcionarios acogidos a MUFACE estuviesen dentro de la Seguridad Social y, la Agencia Tributaria, como patronal, tuviese que satisfacer las cuotas correspondientes. El cálculo se efectúa debido a las recomendaciones efectuadas por la IGAE en el documento “**Principios Generales sobre la Contabilidad Analítica de las Administraciones Públicas** “

En el cuadro siguiente figuran los cálculos que se han realizado para elaborar este coste teórico para el ejercicio 2018.

Los datos de los funcionarios por grupos y, de ellos los que están acogidos al Régimen General de la Seguridad Social, han sido facilitados por el Departamento de Recursos Humanos de la Agencia Tributaria. Los efectivos de Derechos Pasivos se han obtenido por diferencia.

Los salarios se corresponden con el total satisfecho a los funcionarios de cada grupo (bruto) y la media anual por efectivo se obtiene por cociente.

La base máxima de cotización es de 3.803,70 euros mensuales, 45.644,40 euros anuales, (Artículo 130 de la Ley 6/2018 de P. G. del E. para 2018) y la **cuota patronal** satisfecha a la Seguridad Social por cada funcionario acogido a este régimen es del 25,20%, (23,60% por base común y 1,60% por el resto de contingencias).

Teniendo en cuenta esta base máxima y los porcentajes indicados, las cuotas patronales que deberían satisfacerse por cada funcionario de cada subgrupo son los que figuran en la penúltima columna del cuadro. Finalmente, el producto de esta columna por el número total de funcionarios acogidos al sistema de Clases Pasivas da el total de la cotización teórica (197.467 miles de euros).

**COSTE CALCULADO DE SEGURIDAD SOCIAL DE FUNCIONARIOS NO
ACOGIDOS AL RÉGIMEN GENERAL
AÑO 2018**

SUBGRUPOS	FUNCIONARIOS			SALARIOS		COTIZACIÓN	
	TOTAL (1)	DE SEGURIDAD SOCIAL (2)	DE DERECHOS PASIVOS (3) = (1) - (2)	TOTAL (4)	ANUAL POR EFECTIVO (5) = (4) / (1)	ANUAL POR EFECTIVO (6)	TOTAL (7) = (6) * (3)
A1	2.348	211	2.137	218.692.741	93.153	11.502	24.572.937
A2	7.975	898	7.077	381.745.139	47.870	11.370	80.465.289
C1	9.057	478	8.579	286.990.785	31.686	7.990	68.546.639
C2	4.241	555	3.686	108.935.701	25.684	5.462	23.870.213
AGRU. PROF.	7	5	2	178.506	24.068	5.516	12.410
TOTAL	23.628	2.147	21.481	996.542.873	42.176	9.193	197.467.487

Base máxima de cotización anual 45.644,00€

Cuota patronal funcionarios: 23,60 % (comunes) + 1,60% (resto) = 25,20 %

AGENCIA ESTATAL DE ADMINISTRACIÓN TRIBUTARIA - 2018 - Cuentas Anuales - Euros								
F.26.1. Indicadores de Gestión. Indicadores de Eficacia								
ACTIVIDADES	Indicador de eficacia. punto a)			Indicador de eficacia. punto b)	Indicador de eficacia. punto c)	Indicador de eficacia. punto d)		
	Número de actuaciones realizadas	Número de actuaciones previstas	Indicador	Plazo medio de espera para recibir un determinado servicio público (días)	Porcentaje de población cubierta por un determinado servicio público (%)	Indicador punto a)	Indicador serie años anteriores	Indicador punto d)
EAA (010) Control del censo	49,91	46	1,09			1,09	0,94	1,16
EAA (010) Control de obligaciones periódicas	93,88	94	1			1		
EAA (010) Actuaciones de comprobación y control de tributos internos.	6.984.383,06	6.699.581,00	1,04			1,04	1,07	0,97
EAA (011) Actuaciones inspectoras de comprobación sobre tributos internos.	717.616,75	577.213,00	1,24			1,24	1,39	0,89
EAA (011) Actuaciones de comprobación de tributos internos. Grandes empresas, multinacionales y grupos fiscales. DCGC	323.009,44	243.653,00	1,33			1,33	2,5	0,53
EAA (011) Actuaciones de investigación. Delitos y auxilio judicial	34.668,70	28.587,00	1,21			1,21	0	
EAA (012) Ingresos en ejecutiva	5.505,10	4.425,86	1,24			1,24	1,19	1,04
EAA (012) Ingresos en voluntaria (aplazamientos y devoluciones)	5.478,46	4.008,33	1,37			1,37	1,22	1,12
EAA (031) Intervención de Impuestos Especiales	1.058.374,88	700.376,00	1,51			1,51	1,42	1,06
EAA (031) Actuaciones control aduanero, Impuestos Especiales y medioambientales.	2.964.278,00	2.108.113,00	1,41			1,41	1,64	0,86
EAA (032) Actuaciones de vigilancia aduanera de lucha contra el contrabando	243.124,47	180.290,00	1,35			1,35	1,29	1,05
EAB (010-011-012-031) Tiempo medio tramitación recursos y reclamaciones (días)	0			33	0			
EAB (010-011-012-031) Tiempo medio tramitación rectificación de autoliquidaciones (días)	0			98	0			
EAB (010) Nivel de asistencia al contribuyente. Tiempo medio de asistencia (minutos)				7				

AGENCIA ESTATAL DE ADMINISTRACIÓN TRIBUTARIA - 2018 - Cuentas Anuales - Euros								
F.26.1. Indicadores de Gestión. Indicadores de Eficacia								
ACTIVIDADES	Indicador de eficacia. punto a)			Indicador de eficacia. punto b)	Indicador de eficacia. punto c)	Indicador de eficacia. punto d)		
	Número de actuaciones realizadas	Número de actuaciones previstas	Indicador	Plazo medio de espera para recibir un determinado servicio público (días)	Porcentaje de población cubierta por un determinado servicio público (%)	Indicador punto a)	Indicador serie años anteriores	Indicador punto d)
EAB (010) Nivel de asistencia al contribuyente. Tiempo medio de espera (minutos)				4				
EAC (010) Asistencia telefónica. Llamadas atendidas					93,6			
EAC (010) Asistencia medios electrónicos. Utilización del asistente virtual					61,75			
EAC (010) Presentación electrónica de otra documentación					75,49			

27. ACONTECIMIENTOS POSTERIORES AL CIERRE

No hay acontecimientos posteriores a 31 de diciembre.

G. INFORMACIÓN ADICIONAL A LA MEMORIA



**AGENCIA ESTATAL DE ADMINISTRACIÓN TRIBUTARIA
EJERCICIO 2018**

Ministerio de Hacienda

1.RELACIÓN DE NOTAS EN LA MEMORIA SIN CONTENIDO

NOTA	Descripción
2	Gestión indirecta servicios públicos, convenios y otras formas de colaboración
6	Inversiones inmobiliarias
8	Arrendamientos financieros y otras operaciones de naturaleza similar
11	Coberturas contables
12	Activos construidos o adquiridos para otras entidades y otras existencias
13	Moneda extranjera
15	Provisiones y contingencias
16	Información sobre medio ambiente
17	Activos en estado de venta
19	Operaciones por administración de recursos por cuenta de otros entes públicos
22	Valores recibidos en depósito



**AGENCIA ESTATAL DE ADMINISTRACIÓN TRIBUTARIA
EJERCICIO 2018**

Ministerio de Hacienda

2.CORRESPONDENCIA DEL CONCEPTO 311006 CON LAS CUENTAS CONTABLES

En el estado F.20.3.b) de pagos pendientes de imputación, aparece el concepto 311006 con un saldo inicial deudor por importe de 3.758.740,32 €. Esto es debido a que se corresponde con las cuentas que se muestran en el cuadro siguiente y como se puede observar hay cuatro de ellas que tienen saldo inicial acreedor.

DESCRIPCIÓN CUENTA	CUENTA	CONCEPTO	DESCRIPCIÓN	Sdo. Inic. D	Sdo. Inic. A	Rec. SID	Rect. SIA	CARGOS	ABONOS	PRES
RECLAMACIONES	5550	311006	PAGOS PTES. APLIC.	781,82	0,00	0,00	0,00	1.681.973,31	1.682.092,70	41,63
SUPLIDOS B.O.E	55510	311006	PAGOS PTES. APLIC.	71.946,86	0,00	0,00	0,00	84.073,04	93.210,85	0,00
SUPLIDOS UE	55511	311006	PAGOS PTES. APLIC.	988,00	0,00	0,00	0,00	1.280,00	1.218,00	0,00
SUPLIDOS.TASAS	55512	311006	PAGOS PTES. APLIC.	3.697.181,74	0,00	0,00	0,00	33.068,22	46.167,48	0,00
SUPLIDOS ADUANAS	55513	311006	PAGOS PTES. APLIC.	0,97	0,00	0,00	0,00	121.690,55	121.690,55	0,00
SUPLIDOS POR CTA DE ACRE.	55514	311006	PAGOS PTES. APLIC.	0,00	569,99	0,00	0,00	19.218,46	18.648,47	
NOMINA LIQUIDO A PAGAR	55520	311006	PAGOS PTES. APLIC.	0,00	0,00	0,00	0,00	782.782.149,39	782.782.149,39	0,00
REINTEGROS	55521	311006	PAGOS PTES. APLIC.	0,00	5.832,14	0,00	0,41	144.217,89	139.895,03	0,00
PENSIONES LIQUIDO A PAGAR	55522	311006	PAGOS PTES. APLIC.	0,00	0,00	0,00	0,00	56.993,85	56.993,85	0,00
LIQUIDO DE DIETAS	55524	311006	PAGOS PTES. APLIC.	0,00	4,51	0,00	0,00	5.596.115,46	5.596.110,95	0,00
REINTEGRO DE DIETAS	55525	311006	PAGOS PTES. APLIC.	0,00	0,00	0,00	0,00	0,00	92,82	0,00
INCIDENCIAS EN PAGOS	5553	311006	PAGOS PTES. APLIC.	0,00	7.682,35	0,00	0,00	292.300,34	291.860,05	-31,39
GESCAJA PTES. DE APLICAR	5554	311006	PAGOS PTES. APLIC.	0,00	0,00	0,00	0,00	821.154,70	821.154,70	0,00
TRANSITORIA MODIF NIF	5555	311006	PAGOS PTES. APLIC.	0,00	0,00	0,00	0,00	5.000,00	5.000,00	
OTROS GTOS.PTES. IMPUTACION	5559	311006	PAGOS PTES. APLIC.	1.929,92	0,00	0,00	0,00	45.315,97	47.245,89	0,00
			TOTAL	3.772.829,31	14.088,99	0,00	0,41	791.684.551,18	791.703.530,73	10,24



AGENCIA ESTATAL DE ADMINISTRACIÓN TRIBUTARIA
EJERCICIO 2018

Ministerio de Hacienda

3.CORRESPONDENCIA DEL CONCEPTO 320006 CON LAS CUENTAS CONTABLES

En el estado F.20.2 de acreedores no presupuestarios, aparece el concepto 320006 con un saldo inicial acreedor por importe de 32.640,43 €. Esto es debido a que se corresponde con las cuentas que se muestran en el cuadro siguiente y como se puede observar hay una de ellas que tiene saldo inicial deudor.

DESCRIPCIÓN CUENTA	CUENTA	CONCEPTO	DESCRIPCIÓN	Sdo. Inic. D	Sdo. Inic. A	Rect. SID	Rect. SIA	CARGOS	ABONOS	PRESC
EMBARGO JUSTICIA	41992	320006	RETENC. JUDICIALES	8.318,64	0,00	0,00	0,00	80.284,99	89.366,40	0,00
RETENCIONES JUDICIALES	419950	320006	RETENC. JUDICIALES	0,00	40.959,07	0,00	0,00	701.320,32	702.958,27	0,00
			TOTAL	8.318,64	40.959,07	0,00	0,00	781.605,31	792.324,67	0,00

4.CORRESPONDENCIA DEL CONCEPTO 320253 CON LAS CUENTAS CONTABLES

En el estado F.20.2 de acreedores no presupuestarios, aparece el concepto 320253 con un saldo inicial acreedor por importe de 6.591,35 €. Esto es debido a que se corresponde con las cuentas que se muestran en el cuadro siguiente y como se puede observar hay una de ellas que tienen saldo inicial deudor.

DESCRIPCIÓN CUENTA	CUENTA	CONCEPTO	DESCRIPCIÓN	Sdo. Inic. D	Sdo. Inic. A	Rect. SID	Rect. SIA	CARGOS	ABONOS	PRESC
EMBARGO RECAUDACIÓN	41990	320253	RETENC. COMP. DEUDA	0,05	0,00	0,00	0,00	858.885,57	858.885,57	0,00
RETENCIONES RECAUDACIÓN	419954	320253	RETENC. COMP. DEUDA	0,00	6.591,40	0,00	0,00	78.923,41	80.336,18	0,00
			TOTAL	0,05	6.591,40	0,00	0,00	937.808,98	939.221,75	0,00



AGENCIA ESTATAL DE ADMINISTRACIÓN TRIBUTARIA
EJERCICIO 2018

Ministerio de Hacienda

5. INFORMACIÓN COMPLEMENTARIA SOBRE EL CÁLCULO DE LA AMORTIZACIÓN DE LA CUENTA 2175. OFIMÁTICA

De acuerdo con el informe emitido por la Intervención General de la Administración del Estado, con fecha 1 de marzo de 2016, en base a la solicitud de autorización, planteada por la Agencia Tributaria, de reducción del periodo de amortización de determinados elementos informáticos, mas concretamente aquellos incluidos en la cuenta 2175 (ofimática), se ha minorado la vida útil de dichos elementos en dos años, pasando a ser el nuevo periodo de amortización de 6 años.

La dotación del ejercicio de acuerdo con el nuevo criterio establecido, es inferior debido a que aquellos elementos de esta partida del balance que se adquirieron hace mas de 6 años (2011, 2012) se amortizaron por el nuevo sistema completamente en 2017 y por tanto este año no se les ha practicado amortización.

A continuación se muestra la diferencia entre los dos métodos de amortización tanto de la amortización calculada del ejercicio como del fondo.

Ejercicio	Cuenta	Amortización Acumulada criterio AEAT a 01/01/2018	Amortización Acumulada criterio Resolución 1999 a 01/01/2018	Dotación criterio AEAT ejercicio 2018	Dotación Resolución 1999 ejercicio 2018	Amortización Acumulada criterio AEAT a 31/12/2018	Amortización Acumulada criterio Resolución 1999 a 31/12/2018	Diferencia Dotación	Diferencia AA
2018	2175	21.826.888,41	16.979.564,61	4.585.363,70	5.015.063,47	26.381.661,12	21.969.663,23	-429.699,77	4.411.997,89

H. INFORME DE AUDITORÍA



AGENCIA ESTATAL DE ADMINISTRACIÓN TRIBUTARIA (AEAT)

**Informe de auditoría de las cuentas anuales
Ejercicio 2018**

Código AUDInet 2019/29

Intervención Delegada en la AEAT



ÍNDICE

I.	INTRODUCCIÓN	1
II.	OBJETIVO Y ALCANCE DEL TRABAJO: RESPONSABILIDAD DE LOS AUDITORES.....	2
III.	OPINIÓN	3



I. INTRODUCCIÓN.

La Intervención General de la Administración del Estado, a través de la Intervención Delegada en la AEAT, en uso de las competencias que le atribuye el artículo 168 de la Ley General Presupuestaria ha auditado las cuentas anuales de la Agencia Estatal de Administración Tributaria (AEAT) que comprenden, el balance de situación a 31 de diciembre de 2018, la cuenta de resultado económico-patrimonial, el estado de liquidación del presupuesto, el estado de cambios en el patrimonio neto, el estado de flujos de efectivo y la memoria correspondientes al ejercicio anual terminado en dicha fecha.

La Presidencia de la AEAT es responsable de la formulación de las cuentas anuales de la entidad de acuerdo con el marco de información financiera que se detalla en la nota 3 de la memoria adjunta y, en particular, de acuerdo con los principios y criterios contables aplicables. Asimismo, es responsable del control interno que considere necesario para permitir que la preparación de las citadas cuentas anuales esté libre de incorrección material.

Las cuentas anuales a las que se refiere el presente informe fueron formuladas por la AEAT el 28 de marzo de 2019, y fueron puestas a disposición de la Intervención Delegada con la misma fecha.

La información relativa a las cuentas anuales queda contenida en el fichero 15302_2018_F_190325_111809_Cuenta.zip cuyo resumen electrónico es 4AD82E06C0F1DA28DCB80F41730C3A75826C12E7F5BABCC91AA294FCF002AC84, que está depositado en la aplicación RED.Coa de la Intervención General de la Administración del Estado.



II. OBJETIVO Y ALCANCE DEL TRABAJO: RESPONSABILIDAD DE LOS AUDITORES.

Nuestra responsabilidad es emitir una opinión sobre si las cuentas anuales adjuntas expresan la imagen fiel, basada en el trabajo realizado de acuerdo con las Normas de Auditoría del Sector Público. Dichas normas exigen que planifiquemos y ejecutemos la auditoría con el fin de obtener una seguridad razonable, aunque no absoluta, de que las cuentas anuales están libres de incorrección material.

Una auditoría conlleva la aplicación de procedimientos para obtener evidencia adecuada y suficiente sobre los importes y la información recogida en las cuentas anuales. Los procedimientos seleccionados dependen del juicio del auditor, incluida la valoración de los riesgos de incorrección material en las cuentas anuales. Al efectuar dichas valoraciones del riesgo, el auditor tiene en cuenta el control interno relevante para la preparación y presentación razonable por parte del gestor de las cuentas anuales, con el fin de diseñar los procedimientos de auditoría que sean adecuados en función de las circunstancias, y no con la finalidad de expresar una opinión sobre la eficacia del control interno de la entidad. Una auditoría también incluye la evaluación de la adecuación de los criterios contables y de la razonabilidad de las estimaciones contables realizadas por el gestor, así como la evaluación de la presentación global de las cuentas anuales.

Consideramos que la evidencia de auditoría que hemos obtenido proporciona una base suficiente y adecuada para emitir nuestra opinión de auditoría.



III. OPINIÓN.

En nuestra opinión, las cuentas anuales adjuntas expresan, en todos los aspectos significativos, la imagen fiel del patrimonio y de la situación financiera de la Agencia Estatal de Administración Tributaria (AEAT) a 31 de diciembre de 2018, así como de sus resultados, de sus flujos de efectivo y del estado de liquidación del presupuesto correspondientes al ejercicio anual terminado en dicha fecha, de conformidad con el marco normativo de información financiera que resulta de aplicación y, en particular, con los principios y criterios contables y presupuestarios contenidos en el mismo.

El presente informe de auditoría ha sido firmado electrónicamente a través de la aplicación Registro Digital de Cuentas Públicas (RED.coa) de la Intervención General de la Administración del Estado por la Interventora Delegada en la Agencia Estatal de Administración Tributaria, y el Interventor Delegado adjunto, en Madrid, a 11 de julio de 2019.