



Agencia Tributaria

CUENTAS ANUALES

2020



-
- A. BALANCE**
 - B. CUENTA DEL RESULTADO ECONÓMICO PATRIMONIAL**
 - C. ESTADO DE CAMBIOS EN EL PATRIMONIO NETO**
 - D. ESTADO DE FLUJOS DE EFECTIVO**
 - E. ESTADO DE LIQUIDACIÓN DEL PRESUPUESTO**
 - F. MEMORIA**
 - G. INFORMACIÓN ADICIONAL A LA MEMORIA**
 - H. INFORME DE AUDITORÍA**
-

AGENCIA ESTATAL DE ADMINISTRACIÓN TRIBUTARIA - 2020 - Cuentas Anuales - Euros

A. Balance									
Nº CTAS.	ACTIVO	NOTAS EN MEMORIA	EJ. N	EJ. N-1	Nº CTAS.	PATRIMONIO NETO Y PASIVO	NOTAS EN MEMORIA	EJ. N	EJ. N-1
	A) Activo no corriente		1.021.073.517,90	1.029.068.864,20		A) Patrimonio neto		1.077.462.878,55	1.133.615.677,55
	I. Inmovilizado intangible	7	3.280.679,19	4.687.399,93	100	I. Patrimonio aportado		1.084.731.027,09	1.085.745.769,75
200, 201, (2800), (2801)	1. Inversión en investigación y desarrollo		0	0		II. Patrimonio generado		-16.476.837,41	39.160.000,02
203 (2803) (2903)	2. Propiedad industrial e intelectual		0	0	120	1. Resultados de ejercicios anteriores		39.160.000,02	45.185.689,21
206 (2806) (2906)	3. Aplicaciones informáticas		3.280.679,19	4.687.399,93	129	2. Resultados de ejercicio	3.3	-55.636.837,43	-6.025.689,19
207 (2807) (2907)	4. Inversiones sobre activos utilizados en régimen de arrendamiento o cedidos		0	0	11	3. Reservas		0	0
208, 209 (2809) (2909)	5. Otro inmovilizado intangible		0	0		III. Ajustes por cambio de valor		0	0
	II. Inmovilizado material	5	1.017.792.838,71	1.024.381.464,27	136	1. Inmovilizado no financiero		0	0
210 (2810) (2910) (2990)	1. Terrenos		266.019.171,45	267.343.576,70	133	2. Activos financieros disponibles para la venta		0	0
211 (2811) (2911) (2991)	2. Construcciones		621.282.368,26	618.893.936,66	134	3. Operaciones de cobertura		0	0
212 (2812) (2912) (2992)	3. Infraestructuras		0	0	130, 131, 132	IV. Otros incrementos patrimoniales pendientes de imputación a resultados		9.208.688,87	8.709.907,78
213 (2813) (2913) (2993)	4. Bienes del patrimonio histórico		0	0		B) Pasivo no corriente		0	0
214, 215, 216, 217, 218, 219, (2814) (2815) (2816) (2817) (2818) (2819) (2914) (2915) (2916) (2917) (2918) (2919) (2999)	5. Otro inmovilizado material		130.491.299,00	138.143.950,91	14	I. Provisiones a largo plazo		0	0
2300, 2310, 232, 233, 234, 235, 237, 2390	6. Inmovilizado en curso y anticipos		0	0		II. Deudas a largo plazo		0	0
	III. Inversiones Inmobiliarias		0	0	15	1. Obligaciones y otros valores negociables		0	0
220 (2820) (2920)	1. Terrenos		0	0	170, 177	2. Deudas con entidades de crédito		0	0
221 (2821) (2921)	2. Construcciones		0	0	176	3. Derivados financieros		0	0
2301, 2311, 2391	3. Inversiones inmobiliarias en curso y anticipos		0	0	171, 172, 173, 178, 180, 185	4. Otras deudas		0	0
	IV. Inversiones financieras a largo plazo en entidades del grupo, multigrupo y asociadas		0	0	174	5. Acreedores por arrendamiento financiero a largo plazo		0	0
2400 (2930)	1. Inversiones financieras en patrimonio de entidades de derecho público		0	0	16	III. Deudas con entidades del grupo, multigrupo y asociadas a largo plazo		0	0
2401, 2402, 2403 (248) (2931)	2. Inversiones financieras en patrimonio de sociedades mercantiles		0	0		IV. Acreedores y otras cuentas a pagar a largo plazo		0	0
241, 242, 245, (294) (295)	3. Créditos y valores representativos de deuda		0	0	186	V. Ajustes por periodificación a largo plazo		0	0
246, 247	4. Otras inversiones		0	0		C) Pasivo Corriente		96.400.725,60	113.689.479,18
	V. Inversiones financieras a largo plazo		0	0	58	I. Provisiones a corto plazo		3.050.520,37	2.841.794,29
250, (259) (296)	1. Inversiones financieras en patrimonio		0	0		II. Deudas a corto plazo		4.170.023,73	13.207.089,67
251, 252, 254, 256, 257 (297) (298)	2. Crédito y valores representativos de deuda		0	0	50	1. Obligaciones y otros valores negociables		0	0
253	3. Derivados financieros		0	0	520, 527	2. Deuda con entidades de crédito		0	0
258, 26	4. Otras inversiones financieras		0	0	526	3. Derivados financieros		0	0
2521 (2981)	VI. Deudores y otras cuentas a cobrar a largo plazo		0	0	4003, 521, 522, 523, 528, 560, 561	4. Otras deudas		4.170.023,73	13.207.089,67
	B) Activo corriente		152.790.086,25	218.236.292,53	524	5. Acreedores por arrendamiento financiero a corto plazo		0	0
38 (398)	I. Activos en estado de venta		0	0	4002, 51	III. Deudas con entidades del grupo, multigrupo y asociadas a corto plazo		0	0
	II. Existencias		0	0		IV. Acreedores y otras cuentas a pagar		89.180.181,50	97.640.595,22
37 (397)	1. Activos construidos o adquiridos para otras entidades		0	0	4000, 401, 405, 406	1. Acreedores por operaciones de gestión		21.703.340,91	24.710.676,91
30, 35, (390) (395)	2. Mercaderías y productos terminados		0	0	4001, 41, 550, 554, 559, 5586	2. Otras cuentas a pagar		13.552.636,53	19.694.678,05
31, 32, 33, 34, 36, (391) (392) (393) (394) (396)	3. Aprovisionamientos y otros		0	0	47	3. Administraciones públicas		53.924.204,06	53.235.240,26
	III. Deudores y otras cuentas a cobrar		4.013.715,54	195.704.466,71	452, 453, 456	4. Acreedores por administración de recursos por cuenta de otros entes públicos		0	0
4300, 431, 435, 436, 4430 (4900)	1. Deudores por operaciones de gestión		152.618,97	191.773.560,22	485, 568	V. Ajustes por periodificación		0	0
4301, 4431, 440, 441, 442, 445, 446, 447, 449, (4901), 550, 555, 5580, 5581, 5584, 5585	2. Otras cuentas a cobrar	3.3	3.845.977,93	3.921.122,04					
47	3. Administraciones públicas		15.118,64	9.784,45					
450, 455, 456	4. Deudores por administración de recursos por cuenta de otros entes públicos		0	0					

AGENCIA ESTATAL DE ADMINISTRACIÓN TRIBUTARIA - 2020 - Cuentas Anuales - Euros

A. Balance									
Nº CTAS.	ACTIVO	NOTAS EN MEMORIA	EJ. N	EJ. N-1	Nº CTAS.	PATRIMONIO NETO Y PASIVO	NOTAS EN MEMORIA	EJ. N	EJ. N-1
	IV. Inversiones financieras a corto plazo en entidades del grupo, multigrupo y asociadas		0	0					
530, (539) (593)	1. Inversiones financieras en patrimonio de sociedades mercantiles		0	0					
4302, 4432, (4902), 531, 532, 535, (594), (595)	2. Créditos y valores representativos de deuda		0	0					
536, 537, 538	3. Otras inversiones		0	0					
	V. Inversiones financieras a corto plazo	9	370.984,49	434.109,34					
540 (549) (596)	1. Inversiones financieras en patrimonio		0	0					
4303, 4433, (4903), 541, 542, 544, 546, 547 (597) (598)	2. Créditos y valores representativos de deuda	3.3	326.786,89	393.934,49					
543	3. Derivados financieros		0	0					
545, 548, 565, 566	4. Otras inversiones financieras		44.197,60	40.174,85					
480, 567	VI. Ajustes por periodificación	14	1.278.233,85	1.051.985,70					
	VII. Efectivo y otros activos líquidos equivalentes		147.127.152,37	21.045.730,78					
577	1. Otros activos líquidos equivalentes		0	0					
556, 570, 571, 5721, 573, 575, 576	2. Tesorería		147.127.152,37	21.045.730,78					
	TOTAL ACTIVO (A+B)		1.173.863.604,15	1.247.305.156,73		TOTAL PATRIMONIO NETO Y PASIVO (A+B+C)		1.173.863.604,15	1.247.305.156,73

AGENCIA ESTATAL DE ADMINISTRACIÓN TRIBUTARIA - 2020 - Cuentas Anuales - Euros
B. Cuenta del resultado económico patrimonial

Nº CTAS.		NOTAS EN MEMORIA	EJ. N	EJ. N-1
	1. Ingresos tributarios y cotizaciones sociales		356.552,26	188.858,91
720, 721, 722, 723, 724, 725, 726, 727, 728, 73	a) Impuestos		0	0
740, 742	b) Tasas		356.552,26	188.858,91
744	c) Otros ingresos tributarios		0	0
729	d) Cotizaciones sociales		0	0
	2. Transferencias y subvenciones recibidas	14	1.499.680.084,54	1.491.126.356,90
	a) Del ejercicio		1.499.670.560,75	1.491.126.356,90
751	a.1) subvenciones recibidas para financiar gastos del ejercicio		71.630.727,30	84.320.790,00
750	a.2) transferencias		1.428.039.833,45	1.406.805.566,90
752	a.3) subvenciones recibidas para la cancelación de pasivos que no supongan financiación específica de un elemento patrimonial		0	0
7530	b) Imputación de subvenciones para el inmovilizado no financiero		9.523,79	0
754	c) Imputación de subvenciones para activos corrientes y otras		0	0
	3. Ventas netas y prestaciones de servicios		0	0
700, 701, 702, 703, 704, (706), (708), (709)	a) Ventas netas		0	0
741, 705	b) Prestación de servicios		0	0
707	c) Imputación de ingresos por activos construidos o adquiridos para otras entidades		0	0
71*, 7930, 7937, (6930), (6937)	4. Variación de existencias de productos terminados y en curso de fabricación y deterioro de valor		0	0
780, 781, 782, 783	5. Trabajos realizados por la entidad para su inmovilizado		0	0
776, 777	6. Otros ingresos de gestión ordinaria		23.261.975,50	30.061.677,38
795	7. Excesos de provisiones		2.841.794,29	0
	A) TOTAL INGRESOS DE GESTIÓN ORDINARIA (1+2+3+4+5+6+7)		1.526.140.406,59	1.521.376.893,19
	8. Gastos de personal		-1.217.343.757,46	-1.161.127.427,96
(640), (641)	a) Sueldos, salarios y asimilados		-1.171.545.142,43	-1.123.133.311,09
(642), (643), (644), (645)	b) Cargas sociales		-45.798.615,03	-37.994.116,87
-65	9. Transferencias y subvenciones concedidas	14	-20.944.813,96	-71.774,79

AGENCIA ESTATAL DE ADMINISTRACIÓN TRIBUTARIA - 2020 - Cuentas Anuales - Euros
B. Cuenta del resultado económico patrimonial

Nº CTAS.		NOTAS EN MEMORIA	EJ. N	EJ. N-1
	10. Aprovisionamientos		0	0
(600), (601), (602), (605), (607), 606, 608, 609, 61*	a) Consumo de mercaderías y otros aprovisionamientos		0	0
(6931), (6932), (6933), 7931, 7932, 7933	b) Deterioro de valor de mercaderías, materias primas y otros aprovisionamientos		0	0
	11. Otros gastos de gestión ordinaria		-308.829.721,92	-328.342.129,14
-62	a) Suministros y otros servicios exteriores	14, 15	-301.223.288,86	-320.895.114,07
-63	b) Tributos		-7.606.433,06	-7.447.015,07
(676) (677)	c) Otros		0	0
-68	12. Amortización del inmovilizado		-34.395.508,26	-36.305.236,74
	B) TOTAL DE GASTOS DE GESTIÓN ORDINARIA (8+9+10+11+12)		-1.581.513.801,60	-1.525.846.568,63
	I Resultado (Ahorro o desahorro) de la gestión ordinaria (A+B)		-55.373.395,01	-4.469.675,44
	13. Deterioro de valor y resultados por enajenación del inmovilizado no financiero y activos en estado de venta		-609.004,50	-1.687.168,97
(690), (691), (692), (6938), 790, 791, 792, 799, 7938	a) Deterioro de valor		0	0
770, 771, 772, 774, (670), (671), (672), (674)	b) Bajas y enajenaciones		-609.004,50	-1.687.168,97
7531	c) Imputación de subvenciones para el inmovilizado no financiero		0	0
	14. Otras partidas no ordinarias		528.960,91	256.263,03
773, 778	a) Ingresos		528.960,91	259.544,37
-678	b) Gastos		0	-3.281,34
	II Resultado de las operaciones no financieras (I +13+14)		-55.453.438,60	-5.900.581,38
	15. Ingresos financieros		0	0,17
	a) De participaciones en instrumentos de patrimonio		0	0
7630	a.1) En entidades del grupo, multigrupo y asociadas		0	0
760	a.2) En otras entidades		0	0
	b) De valores negociables y de créditos del activo inmovilizado		0	0,17
7631, 7632	b.1) En entidades del grupo, multigrupo y asociadas		0	0
761, 762, 769, 76454, (66454)	b.2) Otros		0	0,17

AGENCIA ESTATAL DE ADMINISTRACIÓN TRIBUTARIA - 2020 - Cuentas Anuales - Euros
B. Cuenta del resultado económico patrimonial

Nº CTAS.		NOTAS EN MEMORIA	EJ. N	EJ. N-1
	16. Gastos financieros		-18.239,26	-9.145,56
-663	a) Por deudas con entidades del grupo, multigrupo y asociadas		0	0
(660), (661), (662), (669), 76451, (66451)	b) Otros		-18.239,26	-9.145,56
784, 785, 786, 787	17. Gastos financieros imputados al activo		0	0
	18. Variación del valor razonable en activos y pasivos financieros		0	0
7646, (6646), 76459, (66459)	a) Derivados financieros		0	0
7640, 7642, 76452, 76453, (6640), (6642), (66452), (66453)	b) Otros activos y pasivos a valor razonable con imputación en resultados		0	0
7641, (6641)	c) Imputación al resultado del ejercicio por activos financieros disponibles para la venta		0	0
768, (668)	19. Diferencias de cambio		-1.561,36	0
	20. Deterioro de valor, bajas y enajenaciones de activos y pasivos financieros		-163.598,21	-116.696,48
7960, 7961, 7965, 766, (6960), (6961), (6965), (666), 7970, (6970), (6670)	a) De entidades del grupo, multigrupo y asociadas		0	0
765, 7966, 7971, (665), (6671), (6962), (6966), (6971)	b) Otros		-163.598,21	-116.696,48
755, 756	21. Subvenciones para la financiación de operaciones financieras		0	0
	III Resultado de las operaciones financieras (15+16+17+18+19+20+21)		-183.398,83	-125.841,87
	IV Resultado (Ahorro o desahorro) neto del ejercicio (II + III)		-55.636.837,43	-6.026.423,25
	(+-) Ajustes en la cuenta del resultado del ejercicio anterior	3.3		734,06
	Resultado del ejercicio anterior ajustado			-6.025.689,19

AGENCIA ESTATAL DE ADMINISTRACIÓN TRIBUTARIA - 2020 - Cuentas Anuales - Euros						
C.1. Estado de cambios en el patrimonio neto. Estado total de cambios en el patrimonio neto						
	NOTAS EN MEMORIA	I. Patrimonio aportado	II. Patrimonio generado	III. Ajustes por cambio de valor	IV. Otros incrementos patrimoniales	TOTAL
A. PATRIMONIO NETO AL FINAL DEL EJERCICIO N-1		1.085.745.769,75	39.159.265,96	0	8.709.907,78	1.133.614.943,49
B. AJUSTES POR CAMBIOS DE CRITERIOS CONTABLES Y CORRECCIÓN DE ERRORES	3.3	0	734,06	0	0	734,06
C. PATRIMONIO NETO INICIAL AJUSTADO DEL EJERCICIO N (A+B)		1.085.745.769,75	39.160.000,02	0	8.709.907,78	1.133.615.677,55
D. VARIACIONES DEL PATRIMONIO NETO EJERCICIO N		-1.014.742,66	-55.636.837,43	0	498.781,09	-56.152.799,00
1. Ingresos y gastos reconocidos en el ejercicio		0	-55.636.837,43	0	498.781,09	-55.138.056,34
2. Operaciones con la entidad o entidades propietarias	5	-1.014.742,66	0	0	0	-1.014.742,66
3. Otras variaciones del patrimonio neto		0	0	0	0	0
E. PATRIMONIO NETO AL FINAL DEL EJERCICIO N (C+D)		1.084.731.027,09	-16.476.837,41	0	9.208.688,87	1.077.462.878,55

AGENCIA ESTATAL DE ADMINISTRACIÓN TRIBUTARIA - 2020 - Cuentas Anuales - Euros				
C.2. Estado de cambios en el patrimonio neto. Estado de ingresos y gastos reconocidos				
Nº CTAS.		NOTAS EN MEMORIA	EJ. N	EJ. N-1
129	I. Resultado económico patrimonial	3.3	-55.636.837,43	-6.025.689,19
	II. Ingresos y gastos reconocidos directamente en el patrimonio neto:			
	1. Inmovilizado no financiero		0	0
920	1.1 Ingresos		0	0
(820), (821) (822)	1.2 Gastos		0	0
	2. Activos y pasivos financieros		0	0
900, 991	2.1 Ingresos		0	0
(800), (891)	2.2 Gastos		0	0
	3. Coberturas contables		0	0
910	3.1 Ingresos		0	0
-810	3.2 Gastos		0	0
94	4. Otros incrementos patrimoniales	5	508.304,88	-280.554,94
	Total (1+2+3+4)		508.304,88	-280.554,94
	III. Transferencias a la cuenta del resultado económico patrimonial o al valor inicial de la partida cubierta:			
-823	1. Inmovilizado no financiero		0	0
(802), 902, 993	2. Activos y pasivos financieros		0	0
	3. Coberturas contables		0	0
(8110) 9110	3.1 Importes transferidos a la cuenta del resultado económico patrimonial		0	0
(8111) 9111	3.2 Importes transferidos al valor inicial de la partida cubierta		0	0
-84	4. Otros incrementos patrimoniales	14	-9.523,79	0
	Total (1+2+3+4)		-9.523,79	0
	IV. TOTAL ingresos y gastos reconocidos (I+II+III)		-55.138.056,34	-6.306.244,13

AGENCIA ESTATAL DE ADMINISTRACIÓN TRIBUTARIA - 2020 - Cuentas Anuales - Euros			
C.3. Estado de cambios en el patrimonio neto. Estado de operaciones con la entidad o entidades propietarias			
a) OPERACIONES PATRIMONIALES CON LA ENTIDAD O ENTIDADES PROPIETARIAS			
	NOTAS EN MEMORIA	EJ. N	EJ. N-1
1. Aportación patrimonial dineraria		0	0
2. Aportación de bienes y derechos		0	0
3. Asunción y condonación de pasivos financieros		0	0
4. Otras aportaciones de la entidad o entidades propietarias		0	0
5. (-) Devolución de bienes y derechos	5	-1.014.742,66	-6.649.877,50
6. (-) Otras devoluciones a la entidad o entidades propietarias		0	0
TOTAL		-1.014.742,66	-6.649.877,50
b) OTRAS OPERACIONES CON LA ENTIDAD O ENTIDADES PROPIETARIAS			
	NOTAS EN MEMORIA	EJ. N	EJ. N-1
1. Ingresos y gastos reconocidos directamente en la cuenta del resultado económico patrimonial			
1.1. Ingresos	14	1.497.785.559,41	1.489.059.840,98
1.2. Gastos	14	-20.500.000,00	0
2. Ingresos y gastos reconocidos directamente en el patrimonio neto			
2.1. Ingresos	5	1.420.812,54	0
2.2. Gastos	14	-9.523,79	0
TOTAL		1.478.696.848,16	1.489.059.840,98

AGENCIA ESTATAL DE ADMINISTRACIÓN TRIBUTARIA - 2020 - Cuentas Anuales - Euros			
D. Estado de flujos de efectivo			
	NOTAS EN MEMORIA	EJ. N	EJ. N-1
I. FLUJOS DE EFECTIVO DE LAS ACTIVIDADES DE GESTIÓN			
A) Cobros:			
1. Ingresos tributarios y cotizaciones sociales		1.643.507.127,10	1.382.366.207,09
2. Transferencias y subvenciones recibidas		356.552,26	188.858,91
3. Ventas netas y prestaciones de servicios		1.619.736.334,77	1.356.156.823,36
4. Gestión de recursos recaudados por cuenta de otros entes		21.469.637,96	27.835.468,34
5. Intereses y dividendos cobrados		0	0
6. Otros Cobros		0	0,16
6. Otros Cobros		1.944.602,11	-1.814.943,68
B) Pagos			
7. Gastos de personal		1.474.038.199,00	1.405.483.921,21
8. Transferencias y subvenciones concedidas		1.215.541.651,48	1.158.156.579,61
9. Aprovisionamientos		20.944.813,96	71.774,79
10. Otros gastos de gestión		0	0
10. Otros gastos de gestión		237.586.257,98	247.257.614,07
11. Gestión de recursos recaudados por cuenta de otros entes		0	0
12. Intereses pagados		19.800,62	9.145,56
13. Otros pagos		-54.325,04	-11.192,82
Flujos netos de efectivo por actividades de gestión (+A-B)		169.468.928,10	-23.117.714,12
II. FLUJOS DE EFECTIVO DE LAS ACTIVIDADES DE INVERSIÓN			
C) Cobros:			
1. Venta de inversiones reales		584.012,31	716.141,18
2. Venta de activos financieros		150	16.420,00
3. Otros cobros de las actividades de inversión		530.469,51	589.798,41
4. Unidad de actividad		53.392,80	109.922,77
4. Unidad de actividad		0	0
D) Pagos:			
5. Compra de inversiones reales		37.132.996,77	33.692.048,02
6. Compra de activos financieros		36.612.259,31	33.032.566,57
7. Otros pagos de las actividades de inversión		463.321,91	574.396,27
8. Unidad de actividad		57.415,55	85.085,18
8. Unidad de actividad		0	0
Flujos netos de efectivo por actividades de inversión (+C-D)		-36.548.984,46	-32.975.906,84

AGENCIA ESTATAL DE ADMINISTRACIÓN TRIBUTARIA - 2020 - Cuentas Anuales - Euros			
D. Estado de flujos de efectivo			
	NOTAS EN MEMORIA	EJ. N	EJ. N-1
III. FLUJOS DE EFECTIVO DE LAS ACTIVIDADES DE FINANCIACIÓN			
E) Aumentos en el patrimonio:			
1. Aportaciones de la entidad o entidades propietarias		0	0
F) Pagos a la entidad o entidades propietarias			
2. Devolución de aportaciones y reparto de resultados a la entidad o entidades propietarias		0	0
G) Cobros por emisión de pasivos financieros:			
3. Obligaciones y otros valores negociables		3.237,50	0
4. Préstamos recibidos		0	0
5. Otras deudas		3.237,50	0
H) Pagos por reembolso de pasivos financieros:			
6. Obligaciones y otros valores negociables		0	0
7. Préstamos recibidos		0	0
8. Otras deudas		3.237,50	0
Flujos netos de efectivo por actividades de financiación (+E-F+G-H)		0	0
IV. FLUJOS DE EFECTIVO PENDIENTES DE CLASIFICACIÓN			
I) Cobros pendientes de aplicación		-6.854.006,93	6.783.331,55
J) Pagos pendientes de aplicación		-15.484,88	75.959,39
Flujos netos de efectivo pendientes de clasificación (+I-J)		-6.838.522,05	6.707.372,16
V. EFECTO DE LAS VARIACIONES DE LOS TIPOS DE CAMBIO			
VI. INCREMENTO/DISMINUCION NETA DEL EFECTIVO Y ACTIVOS LIQUIDOS EQUIVALENTES AL EFECTIVO (I+II+III+IV+V)			
Efectivo y activos líquidos equivalentes al efectivo al inicio del ejercicio		21.045.730,78	70.431.979,58
Efectivo y activos líquidos equivalentes al efectivo al final del ejercicio		147.127.152,37	21.045.730,78

AGENCIA ESTATAL DE ADMINISTRACIÓN TRIBUTARIA - 2020 - Cuentas Anuales - Euros
E.I. Estado de Liquidación del presupuesto. Estado de liquidación del presupuesto de gastos

PARTIDA PRESUPUESTARIA	DESCRIPCIÓN	CRÉDITOS PRESUPUESTARIOS			GASTOS	OBLIGACIONES	PAGOS	OBLIGACIONES	REMANENTES
					COMPROMETIDOS	RECONOCIDAS	-6	PENDIENTES DE	DE CRÉDITO
		INICIALES	MODIFICACIONES	DEFINITIVOS	-4	NETAS		PAGO A 31 DE	(8=3-5)
		-1	-2	(3=1+2)		-5		DICIEMBRE	(7=5-6)
2020 15 932A 10000	RETRIBUCIONES BÁSICAS	123.250,00	5.725,00	128.975,00	128.971,16	128.971,16	128.971,16	0	3,84
2020 15 932A 10001	RETRIBUCIONES COMPLEMENTARIAS	282.700,00	13.220,00	295.920,00	295.919,70	295.919,70	295.919,70	0	0,3
2020 15 932A 12000	SUELDO SG A1(L7/2007) Y G A (OT LEY)	29.099.610,00	6.178.548,14	35.278.158,14	35.275.358,18	35.275.358,18	35.275.358,18	0	2.799,96
2020 15 932A 12001	SUELDO SG A2(L7/2007) Y G B(OT LEY)	72.340.950,00	31.979.402,82	104.320.352,82	104.318.628,53	104.318.628,53	104.318.628,53	0	1.724,29
2020 15 932A 12002	SUELDO SG C1(L7/2007) Y G C(OT LEY)	69.000.110,00	21.077.400,54	90.077.510,54	90.071.003,07	90.071.003,07	90.071.003,07	0	6.507,47
2020 15 932A 12003	SUELDO SG C2(L7/2007) Y G D(OT LEY)	38.020.660,00	-8.841.505,97	29.179.154,03	29.173.390,96	29.173.390,96	29.173.390,96	0	5.763,07
2020 15 932A 12004	S PERS AGRUP PROF (L7/2007) Y G E	178.300,00	-140.000,00	38.300,00	35.271,59	35.271,59	35.271,59	0	3.028,41
2020 15 932A 120050	TRIENIOS SG A1(L7/2007) Y G A (OT L)	52.469.990,00	-43.314.006,58	9.155.983,42	9.155.849,45	9.155.849,45	9.155.849,45	0	133,97
2020 15 932A 120051	TRIENIO SG A2(LEY7/2007) Y G B (OT L	0	23.414.000,73	23.414.000,73	23.412.884,75	23.412.884,75	23.412.884,75	0	1.115,98
2020 15 932A 120052	TRIENIO SG C1(L7/2007) Y G C (OT LEY	0	21.033.733,37	21.033.733,37	21.032.966,19	21.032.966,19	21.032.966,19	0	767,18
2020 15 932A 120053	TRIENIO SG C2(L7/2007) Y G D (OT LEY	0	12.957.753,00	12.957.753,00	12.953.483,15	12.953.483,15	12.953.483,15	0	4.269,85
2020 15 932A 120054	TRIE PER AGRU PROF (L7/2007) Y E	0	528.357,00	528.357,00	526.595,77	526.595,77	526.595,77	0	1.761,23
2020 15 932A 12006	OTRAS RETRIB BÁSICAS (PAGAS EXTRAS)	61.209.190,00	11.019.550,00	72.228.740,00	72.224.166,46	72.224.166,46	72.224.166,46	0	4.573,54
2020 15 932A 12100	COMPLEMENTO DE DESTINO	117.912.500,00	53.057.196,09	170.969.696,09	170.958.064,82	170.958.064,82	170.958.064,82	0	11.631,27
2020 15 932A 12101	COMPLEMENTO ESPECÍFICO	210.714.000,00	119.825.536,69	330.539.536,69	330.534.615,75	330.534.615,75	330.534.615,75	0	4.920,94
2020 15 932A 12102	INDEMNIZACIÓN POR RESIDENCIA	2.887.160,00	700.000,00	3.587.160,00	3.587.054,90	3.587.054,90	3.587.054,90	0	105,1
2020 15 932A 12103	OTROS COMPLEMENTOS	798.560,00	131.000,00	929.560,00	928.740,88	928.740,88	928.740,88	0	819,12
2020 15 932A 12104	INDEMNIZACIÓN POR SENTENCIA	0	100.000,00	100.000,00	20.354,58	20.354,58	20.354,58	0	79.645,42
2020 15 932A 12200	CASA, VIVIENDA	135.270,00	-1.100,00	134.170,00	88.530,46	88.530,46	88.530,46	0	45.639,54
2020 15 932A 12209	OTRAS	0	1.109,00	1.109,00	1.108,23	1.108,23	1.108,23	0	0,77
2020 15 932A 12400	SUELDO SG A1 (LEY7/2007) Y G A (OT LE	363.780,00	158.000,00	521.780,00	520.957,86	520.957,86	520.957,86	0	822,14
2020 15 932A 12401	SUELDO SG A2 (L7/2007) Y G B (OT L	496.930,00	-247.000,00	249.930,00	248.335,91	248.335,91	248.335,91	0	1.594,09
2020 15 932A 12402	SUELDO SG C1(L7/2007) Y G C (OT LEY	0	666.000,00	666.000,00	664.840,72	664.840,72	664.840,72	0	1.159,28
2020 15 932A 12403	PRÁCTICAS GRUPO D	0	0	0	-3,69	-3,69	-3,69	0	3,69
2020 15 932A 12405	PRÁCTICAS TRIENIOS	85.190,00	0	85.190,00	76.671,09	76.671,09	76.671,09	0	8.518,91
2020 15 932A 12406	PRÁCTICAS PAGAS EXTRAORDINARIAS	337.270,00	0	337.270,00	259.350,85	259.350,85	259.350,85	0	77.919,15
2020 15 932A 12407	PRÁCTICAS RETR COMPLEMENTARIAS	940.200,00	126.000,00	1.066.200,00	1.064.779,96	1.064.779,96	1.064.779,96	0	1.420,04
2020 15 932A 130000	SALAR BASE, COMPL ARMON Y PAGAS EXTR	40.560.950,00	-20.764.800,00	19.796.150,00	19.791.845,94	19.791.845,94	19.791.845,94	0	4.304,06

AGENCIA ESTATAL DE ADMINISTRACIÓN TRIBUTARIA - 2020 - Cuentas Anuales - Euros									
E.I. Estado de Liquidación del presupuesto. Estado de liquidación del presupuesto de gastos									
PARTIDA PRESUPUESTARIA	DESCRIPCIÓN	CRÉDITOS PRESUPUESTARIOS			GASTOS	OBLIGACIONES	PAGOS	OBLIGACIONES	REMANENTES
					COMPROMETIDOS	RECONOCIDAS	-6	PENDIENTES DE	DE CRÉDITO
		INICIALES	MODIFICACIONES	DEFINITIVOS	-4	NETAS		PAGO A 31 DE	(8=3-5)
		-1	-2	(3=1+2)		-5		DICIEMBRE	(7=5-6)
2020 15 932A 130001	ANTIGÜEDAD	0	3.630.000,00	3.630.000,00	3.624.960,53	3.624.960,53	3.624.960,53	0	5.039,47
2020 15 932A 130010	PRODUCTIVIDAD PLANES ESPECIALES	4.747.450,00	-878.768,97	3.868.681,03	3.867.777,89	3.867.777,89	3.867.777,89	0	903,14
2020 15 932A 130011	HORAS EXTRAORDIN PERSONAL LABORAL	0	134.220,00	134.220,00	35.344,13	35.344,13	35.344,13	0	98.875,87
2020 15 932A 130012	COMPLEMENTO PRODUCTIVIDAD RECAUDAC	0	339.316,00	339.316,00	328.891,12	328.891,12	328.891,12	0	10.424,88
2020 15 932A 130013	COMPL PRODUC CAMPAN AUTOLIQ IMPUES	0	662.421,00	662.421,00	423.778,72	423.778,72	423.778,72	0	238.642,28
2020 15 932A 130014	PRODUCTIVIDAD PERSONAL FUERA DE CON	0	201.106,00	201.106,00	129.134,14	129.134,14	129.134,14	0	71.971,86
2020 15 932A 130015	INDEMNIZACIÓN POR SENTENCIA	0	2.000,00	2.000,00	590,48	590,48	590,48	0	1.409,52
2020 15 932A 130016	COMPLEMENTO PRODUCTIVIDAD OBJETIVOS	0	1.467.988,00	1.467.988,00	1.059.598,19	1.059.598,19	1.059.598,19	0	408.389,81
2020 15 932A 130017	INDEMNIZ RESIDENCIA PERS LABORAL	0	222.000,00	222.000,00	221.690,86	221.690,86	221.690,86	0	309,14
2020 15 932A 130018	COMPLEMENTOS DE PUESTO DE TRABAJO	0	546.940,00	546.940,00	433.946,23	433.946,23	433.946,23	0	112.993,77
2020 15 932A 130019	RETRIB DE CARÁCTER PERSONAL Y OTRAS	0	3.778.599,00	3.778.599,00	3.774.969,72	3.774.969,72	3.774.969,72	0	3.629,28
2020 15 932A 13200	RETR ESPECIE PERS LAB CASA-VIVIENDA	0	3.000,00	3.000,00	1.490,77	1.490,77	1.490,77	0	1.509,23
2020 15 932A 13209	RETR ESPECIE PERS LAB OTRAS	0	1.000,00	1.000,00	664,37	664,37	664,37	0	335,63
2020 15 932A 15000	PRODUCTIVIDAD ALTOS CARGOS	0	380.123,00	380.123,00	379.824,28	379.824,28	379.824,28	0	298,72
2020 15 932A 15001	PRODUCTIVIDAD BAREMADA INSPECCIÓN	0	34.999.439,41	34.999.439,41	34.996.742,91	34.996.742,91	34.996.742,91	0	2.696,50
2020 15 932A 15002	PRODUCTIVIDAD BAREMADA INFORMÁTICA	0	38.745,00	38.745,00	4.929,04	4.929,04	4.929,04	0	33.815,96
2020 15 932A 150030	PRODUCTIVIDAD MEJOR DESEMPEÑO	80.344.980,00	88.428.635,36	168.773.615,36	168.771.591,57	168.771.591,57	168.771.591,57	0	2.023,79
2020 15 932A 150031	PRODUCTIVIDAD MAYOR HORARIO	0	5.865.639,29	5.865.639,29	5.863.015,06	5.863.015,06	5.863.015,06	0	2.624,23
2020 15 932A 15004	PRODUCTIVIDAD POR OBJETIVOS	0	8.550.110,00	8.550.110,00	8.504.032,49	8.504.032,49	8.504.032,49	0	46.077,51
2020 15 932A 15005	PRODUCTIVIDAD AGENTES TRIBUTARIOS	0	10.439.192,94	10.439.192,94	10.438.952,57	10.438.952,57	10.438.952,57	0	240,37
2020 15 932A 15100	GRATIFICACIONES	2.012.540,00	0	2.012.540,00	366.718,33	366.718,33	366.718,33	0	1.645.821,67
2020 15 932A 16000	SEGURIDAD SOCIAL	20.172.030,00	24.586.590,46	44.758.620,46	42.327.816,73	42.327.816,73	42.327.816,73	0	2.430.803,73
2020 15 932A 16200	FORMACIÓN Y PERFECCIONAM PERSONAL	649.920,00	0	649.920,00	147.064,06	132.604,56	132.137,91	466,65	517.315,44
2020 15 932A 16204	ACCIÓN SOCIAL AL PERSONAL	2.330.700,00	0	2.330.700,00	2.330.211,32	2.330.211,32	2.330.211,32	0	488,68
2020 15 932A 16205	SEGUROS	323.760,00	0	323.760,00	80.463,04	80.463,04	80.463,04	0	243.296,96
2020 15 932A 16209	OTROS	67.810,00	0	67.810,00	30.936,05	30.936,05	26.698,75	4.237,30	36.873,95
2020 15 932A 202000	RENTA	1.517.630,00	30.837.155,24	32.354.785,24	32.277.414,58	32.277.414,45	31.610.461,89	666.952,56	77.370,79
2020 15 932A 202001	OTROS GASTOS ASIMILABLES	0	838.262,35	838.262,35	826.143,37	826.143,37	801.586,94	24.556,43	12.118,98

AGENCIA ESTATAL DE ADMINISTRACIÓN TRIBUTARIA - 2020 - Cuentas Anuales - Euros									
E.I. Estado de Liquidación del presupuesto. Estado de liquidación del presupuesto de gastos									
PARTIDA	DESCRIPCIÓN	CRÉDITOS PRESUPUESTARIOS			GASTOS	OBLIGACIONES		OBLIGACIONES	
		INICIALES	MODIFICACIONES	DEFINITIVOS	COMPROMETIDOS	RECONOCIDAS	PAGOS	PENDIENTES DE	REMANENTES
PRESUPUESTARIA	DESCRIPCIÓN					NETAS	-6	PAGO A 31 DE	DE CRÉDITO
		-1	-2	(3=1+2)	-4	-5		DICIEMBRE	(8=3-5)
								(7=5-6)	
2020 15 932A 20201	GARAJES	0	126.899,65	126.899,65	125.698,02	125.697,90	122.967,17	2.730,73	1.201,75
2020 15 932A 20300	INSTALACIONES	32.660,00	15.488,31	48.148,31	43.356,01	43.356,01	43.356,01	0	4.792,30
2020 15 932A 20301	MAQUINARIA	0	13.211,33	13.211,33	13.211,33	13.211,33	13.211,33	0	0
2020 15 932A 20302	UTILLAJE	0	7.914,01	7.914,01	6.605,39	6.605,39	6.421,47	183,92	1.308,62
2020 15 932A 20600	EQUIPOS INFORMÁTICOS	20.504.980,00	-7.367.381,52	13.137.598,48	13.051.271,52	13.051.271,52	13.012.645,18	38.626,34	86.326,96
2020 15 932A 20601	OFIMÁTICA	0	0	0	0	0	0	0	0
2020 15 932A 20602	ARREND EQUIPOS INFORMÁTICOS CV19	0	199.260,89	199.260,89	199.260,87	199.260,87	199.260,87	0	0,02
2020 15 932A 209	CÁNONES	103.150,00	-4.534,08	98.615,92	98.615,90	98.615,90	93.660,54	4.955,36	0,02
2020 15 932A 212000	GESTIÓN CENTRALIZADA	11.500.000,00	-10.626.000,00	874.000,00	863.458,94	863.458,94	720.609,09	142.849,85	10.541,06
2020 15 932A 212001	GESTIÓN DESCENTRALIZADA	0	5.496.828,11	5.496.828,11	5.323.658,10	5.285.488,53	4.962.649,16	322.839,37	211.339,58
2020 15 932A 212010	GESTIÓN CENTRALIZADA	0	210.361,36	210.361,36	203.911,97	203.911,97	157.426,18	46.485,79	6.449,39
2020 15 932A 212011	GESTIÓN DESCENTRALIZADA	0	1.272.619,36	1.272.619,36	1.238.569,17	1.238.569,17	1.010.193,59	228.375,58	34.050,19
2020 15 932A 212012	MANTENIMIENTO INSTALACIONES CV19	0	13.213,21	13.213,21	12.729,21	12.729,21	12.729,21	0	484
2020 15 932A 212020	GESTIÓN CENTRALIZADA	0	240.000,00	240.000,00	212.278,58	212.278,58	62.863,46	149.415,12	27.721,42
2020 15 932A 212021	GESTIÓN DESCENTRALIZADA	0	913.796,56	913.796,56	826.600,21	809.336,34	647.804,70	161.531,64	104.460,22
2020 15 932A 21300	INSTALACIONES	3.016.110,00	1.035.617,76	4.051.727,76	3.838.245,67	3.807.605,22	3.529.515,98	278.089,24	244.122,54
2020 15 932A 21301	MAQUINARIA	0	19.031,06	19.031,06	13.424,91	13.424,91	12.686,81	738,1	5.606,15
2020 15 932A 21302	UTILLAJE	0	52.440,31	52.440,31	46.251,62	46.251,62	45.598,08	653,54	6.188,69
2020 15 932A 214	ELEMENTOS DE TRANSPORTE	6.986.000,00	222.417,74	7.208.417,74	6.889.115,41	6.889.115,24	6.009.021,21	880.094,03	319.302,50
2020 15 932A 21500	REPAR MANTEN Y CONSERV REPROGR	1.117.370,00	-179.321,73	938.048,27	917.265,94	839.008,32	760.779,68	78.228,64	99.039,95
2020 15 932A 21501	REPAR MANT Y CONSER DE RESTO MOBIL	0	237.031,37	237.031,37	189.623,55	189.173,40	183.671,23	5.502,17	47.857,97
2020 15 932A 21600	EQUIPOS INFORMÁTICOS	10.500.000,00	-6.281.136,98	4.218.863,02	4.218.152,63	4.207.916,10	4.024.485,12	183.430,98	10.946,92
2020 15 932A 21601	OFIMÁTICA	0	2.168.359,28	2.168.359,28	1.931.460,17	1.931.460,17	1.592.388,38	339.071,79	236.899,11
2020 15 932A 21602	GRANDES EQUIPOS DE IMPRESIÓN CIE	0	649.127,10	649.127,10	645.838,66	645.838,66	645.133,34	705,32	3.288,44
2020 15 932A 219	OTRO INMOVILIZADO MATERIAL	0	34	34	33,76	33,76	33,76	0	0,24
2020 15 932A 220000	CONSUMIBLE DE OFICINA	10.466.570,00	-10.249.576,40	216.993,60	178.523,45	173.441,14	154.906,57	18.534,57	43.552,46
2020 15 932A 22001	PRENSA, REVISTAS Y OTROS LIBROS	827.690,00	145.825,44	973.515,44	960.190,26	960.190,26	960.190,26	0	13.325,18
2020 15 932A 220020	TÓNER	3.406.730,00	-3.211.145,70	195.584,30	171.906,71	171.906,71	146.486,55	25.420,16	23.677,59

AGENCIA ESTATAL DE ADMINISTRACIÓN TRIBUTARIA - 2020 - Cuentas Anuales - Euros
E.I. Estado de Liquidación del presupuesto. Estado de liquidación del presupuesto de gastos

PARTIDA PRESUPUESTARIA	DESCRIPCIÓN	CRÉDITOS PRESUPUESTARIOS			GASTOS	OBLIGACIONES	PAGOS	OBLIGACIONES	REMANENTES
					COMPROMETIDOS	RECONOCIDAS	-6	PENDIENTES DE	DE CRÉDITO
		INICIALES	MODIFICACIONES	DEFINITIVOS	-4	NETAS		PAGO A 31 DE	(8=3-5)
		-1	-2	(3=1+2)		-5		DICIEMBRE	(7=5-6)
2020 15 932A 220022	OTRO	0	116.407,77	116.407,77	98.711,48	98.711,48	98.711,48	0	17.696,29
2020 15 932A 220030	DE MATERIAL DE OFICINA	10.995.310,00	-10.823.264,68	172.045,32	143.156,18	143.156,18	143.156,18	0	28.889,14
2020 15 932A 220031	INFORMÁTICOS	0	2.316.082,89	2.316.082,89	2.315.825,70	2.315.825,70	2.315.825,70	0	257,19
2020 15 932A 220032	OTROS	0	1.062.468,97	1.062.468,97	992.761,09	992.761,09	976.798,90	15.962,19	69.707,88
2020 15 932A 220033	COMPLEMENTOS MATERIAL COVID19	0	44.377,45	44.377,45	39.060,72	39.060,72	37.456,26	1.604,46	5.316,73
2020 15 932A 220034	OTROS COMPLEMENTOS COVID19	0	102.571,57	102.571,57	90.980,47	90.980,47	90.980,47	0	11.591,10
2020 15 932A 22100	ENERGÍA ELÉCTRICA	13.593.030,00	71.396,84	13.664.426,84	13.638.795,75	13.203.663,01	12.021.510,99	1.182.152,02	460.763,83
2020 15 932A 22101	SUMINISTROS DE AGUA	620.120,00	-49.150,99	570.969,01	515.456,19	515.456,19	500.208,93	15.247,26	55.512,82
2020 15 932A 22102	SUMINISTROS DE GAS	183.180,00	-12.367,08	170.812,92	146.500,41	146.500,41	136.496,37	10.004,04	24.312,51
2020 15 932A 221030	CALEFACCIÓN	4.722.000,00	-3.873.999,00	848.001,00	771.455,50	771.455,50	680.877,31	90.578,19	76.545,50
2020 15 932A 221031	COMBUSTIBLES PARA VEHICULOS AUTOM	0	382.209,65	382.209,65	373.249,28	373.249,28	332.750,77	40.498,51	8.960,37
2020 15 932A 221032	COMBUSTIBLE PARA EMBARCACIONES	0	1.811.353,21	1.811.353,21	1.798.291,81	1.798.291,81	1.608.229,40	190.062,41	13.061,40
2020 15 932A 221033	COMBUSTIBLE PARA AERONAVES	0	232.500,00	232.500,00	230.999,12	230.999,12	216.905,01	14.094,11	1.500,88
2020 15 932A 22104	VESTUARIO	388.890,00	290.581,70	679.471,70	591.525,92	543.150,12	526.202,59	16.947,53	136.321,58
2020 15 932A 22105	PRODUCTOS ALIMENTICIOS	197.030,00	-69.459,32	127.570,68	92.042,43	92.042,43	92.042,43	0	35.528,25
2020 15 932A 22106	PRODUCTOS FARMACEUTICOS	70.030,00	1.193.731,16	1.263.761,16	1.214.425,03	1.214.425,03	1.168.909,64	45.515,39	49.336,13
2020 15 932A 22109	LABORES FÁBRICA NAC MONEDA Y TIMBRE	1.613.840,00	8.386.160,00	10.000.000,00	9.999.979,25	9.999.979,25	8.633.536,97	1.366.442,28	20,75
2020 15 932A 22111	REPUESTOS MAQU UTIL Y ELTOS TR	637.630,00	24.284,86	661.914,86	622.944,25	612.545,02	476.928,54	135.616,48	49.369,84
2020 15 932A 22112	MATERIAL ELECTRO ELECTRI Y COMUNIC	496.440,00	-159.420,66	337.019,34	308.322,94	308.322,94	282.345,43	25.977,51	28.696,40
2020 15 932A 221990	CAMPAÑAS E IMPRESOS TRIBUTARIOS	7.148.810,00	-4.357.747,22	2.791.062,78	2.790.629,29	2.680.925,16	2.352.369,35	328.555,81	110.137,62
2020 15 932A 221991	GASTOS DE COMUNIDAD DE EDIFICIOS	0	382.140,72	382.140,72	358.535,03	358.535,03	288.825,85	69.709,18	23.605,69
2020 15 932A 221992	MATERIAL DE LABORATORIO	0	236.059,77	236.059,77	215.909,12	215.909,12	196.404,11	19.505,01	20.150,65
2020 15 932A 221993	SUMINISTROS VARIOS	0	1.014.158,74	1.014.158,74	956.296,70	955.390,78	940.296,44	15.094,34	58.767,96
2020 15 932A 221994	RECINTOS ADUAN EN PUERTOS Y A AERO	0	348.571,14	348.571,14	337.140,08	337.140,08	337.140,08	0	11.431,06
2020 15 932A 221996	SUMINISTROS VARIOS COVID19	0	224.283,81	224.283,81	202.847,71	202.847,71	165.444,03	37.403,68	21.436,10
2020 15 932A 22200	SERVICIO DE TELECOMUNICACIONES	14.728.660,00	-5.425.377,27	9.303.282,73	9.293.753,21	9.293.753,21	9.138.239,70	155.513,51	9.529,52
2020 15 932A 22201	POSTALES	4.192.570,00	-3.865.194,73	327.375,27	297.621,08	294.492,62	291.534,77	2.957,85	32.882,65
2020 15 932A 22202	ELECTRÓNICAS	1.000.000,00	414.554,23	1.414.554,23	1.414.554,23	1.414.554,23	1.280.796,08	133.758,15	0

AGENCIA ESTATAL DE ADMINISTRACIÓN TRIBUTARIA - 2020 - Cuentas Anuales - Euros									
E.I. Estado de Liquidación del presupuesto. Estado de liquidación del presupuesto de gastos									
PARTIDA	DESCRIPCIÓN	CRÉDITOS PRESUPUESTARIOS			GASTOS	OBLIGACIONES	PAGOS	OBLIGACIONES	REMANENTES
		INICIALES	MODIFICACIONES	DEFINITIVOS	COMPROMETIDOS	RECONOCIDAS	-6	PENDIENTES DE	DE CRÉDITO
PRESUPUESTARIA		-1	-2	(3=1+2)	-4	-5		PAGO A 31 DE	(8=3-5)
								DICIEMBRE	(7=5-6)
2020 15 932A 22299	OTRAS COMUNICACIONES	1.542.030,00	-1.180.121,10	361.908,90	325.460,28	323.524,28	320.009,98	3.514,30	38.384,62
2020 15 932A 22300	PARQUE MÓVIL	715.620,00	-715.305,00	315	262,5	262,5	262,5	0	52,5
2020 15 932A 22301	RESTO TRANSPORTES	0	163.016,84	163.016,84	119.887,36	119.887,36	103.302,11	16.585,25	43.129,48
2020 15 932A 22302	MUDANZAS	0	163.058,43	163.058,43	150.386,10	150.386,10	150.386,10	0	12.672,33
2020 15 932A 22303	MATERIAL LABORATORIO COVID19	0	389,75	389,75	389,55	389,55	389,55	0	0,2
2020 15 932A 22401	PRIMAS DE SEGUROS DE ELEM TRANSPORT	701.610,00	76.354,46	777.964,46	775.067,24	758.084,10	717.444,60	40.639,50	19.880,36
2020 15 932A 22499	OTRAS PRIMAS DE SEGUROS	0	178.000,00	178.000,00	177.059,26	177.059,26	176.523,00	536,26	940,74
2020 15 932A 22500	TRIBUTOS ESTATALES	0	27.191,42	27.191,42	24.851,05	24.851,05	24.851,05	0	2.340,37
2020 15 932A 22501	TRIBUTOS AUTONÓMICOS	0	18.931,53	18.931,53	17.079,16	17.079,16	17.079,16	0	1.852,37
2020 15 932A 225020	IBI	7.100.000,00	163.840,28	7.263.840,28	7.251.345,44	7.251.345,44	7.251.345,44	0	12.494,84
2020 15 932A 225021	OTROS TRIBUTOS LOCALES	0	326.134,12	326.134,12	320.002,10	320.002,10	319.603,62	398,48	6.132,02
2020 15 932A 22601	ATENCIONES PROTOCOLARIAS Y REPRESN	146.980,00	0	146.980,00	18.312,31	18.312,31	18.312,31	0	128.667,69
2020 15 932A 226020	CAMPAÑAS INSTITUCIONALES	9.107.740,00	-9.107.740,00	0	0	0	0	0	0
2020 15 932A 226021	PUBLICIDAD EN BOLETINES OFIC Y OTR	0	1.053.474,09	1.053.474,09	1.043.705,29	1.043.705,29	51.856,98	991.848,31	9.768,80
2020 15 932A 226030	DER LITIGIOS INDEMNIZ EMBARGOS ETC	5.800.020,00	-3.453.549,33	2.346.470,67	2.213.313,04	2.213.313,04	2.165.622,80	47.690,24	133.157,63
2020 15 932A 226031	COSTE ACCESO REGIST PCOS CONV 08	0	1.253.560,00	1.253.560,00	1.253.560,00	1.253.560,00	0	1.253.560,00	0
2020 15 932A 22604	GASTOS OPERACIONES CONFIDENCIALES	100.860,00	0	100.860,00	82.543,85	82.543,85	82.543,85	0	18.316,15
2020 15 932A 22606	REUNIONES Y CONFERENCIAS	162.760,00	-46.323,56	116.436,44	56.732,21	56.732,21	56.732,21	0	59.704,23
2020 15 932A 22607	OPOSICIONES Y PRUEBAS SELECTIVAS	264.230,00	505.770,00	770.000,00	526.563,18	474.302,18	436.313,18	37.989,00	295.697,82
2020 15 932A 226990	GASTOS COOPERACIÓN OTRAS ADMONES	483.070,00	-455.220,24	27.849,76	20.853,11	20.853,11	20.853,11	0	6.996,65
2020 15 932A 226992	VARIOS	0	98.121,19	98.121,19	72.988,87	72.988,87	72.988,87	0	25.132,32
2020 15 932A 226993	SERVICIOS BANCARIOS Y SIMILARES	0	18.881,50	18.881,50	17.543,04	17.543,04	17.543,04	0	1.338,46
2020 15 932A 226994	GASTOS EXTRAORDINARIOS	0	0,01	0,01	0	0	0	0	0,01
2020 15 932A 227000	EDIFICIOS	13.989.830,00	65.365,83	14.055.195,83	13.822.234,75	13.679.131,68	12.801.932,19	877.199,49	376.064,15
2020 15 932A 227001	BARCOS	0	237.757,27	237.757,27	216.293,99	216.293,28	200.852,95	15.440,33	21.463,99
2020 15 932A 227010	EDIFICIOS	14.976.630,00	1.226.853,58	16.203.483,58	16.032.925,98	15.882.856,24	15.376.899,32	505.956,92	320.627,34
2020 15 932A 227011	BARCOS	0	3.647.274,75	3.647.274,75	3.603.703,17	3.598.630,41	3.344.113,94	254.516,47	48.644,34
2020 15 932A 22702	VALORACIONES Y PERITAJES	464.960,00	58.455,20	523.415,20	518.548,98	379.751,71	357.123,24	22.628,47	143.663,49

AGENCIA ESTATAL DE ADMINISTRACIÓN TRIBUTARIA - 2020 - Cuentas Anuales - Euros									
E.I. Estado de Liquidación del presupuesto. Estado de liquidación del presupuesto de gastos									
PARTIDA PRESUPUESTARIA	DESCRIPCIÓN	CRÉDITOS PRESUPUESTARIOS			GASTOS	OBLIGACIONES		OBLIGACIONES	
					COMPROMETIDOS	RECONOCIDAS	PAGOS	PENDIENTES DE	REMANENTES
		INICIALES	MODIFICACIONES	DEFINITIVOS	-4	NETAS	-6	PAGO A 31 DE	DE CRÉDITO
		-1	-2	(3=1+2)		-5		DICIEMBRE	(8=3-5)
							(7=5-6)		
2020 15 932A 22704	CUSTODIA, DEPÓSITO Y ALMACENAJE	931.160,00	-54.809,33	876.350,67	841.785,01	824.126,57	807.849,80	16.276,77	52.224,10
2020 15 932A 227060	ESTUDIOS Y TRABAJOS TEC INMUEBLES	28.876.910,00	-28.726.571,32	150.338,68	131.763,27	120.371,14	70.032,61	50.338,53	29.967,54
2020 15 932A 227061	ESTUDIOS Y TRABAJOS TEC EQUIPAMENT	0	1.286.574,07	1.286.574,07	1.253.406,53	1.253.406,53	1.166.560,61	86.845,92	33.167,54
2020 15 932A 227062	ESTUDIOS Y TRABAJOS TEC INFORMÁTICA	0	33.817.121,83	33.817.121,83	33.814.482,45	33.814.482,45	29.929.312,81	3.885.169,64	2.639,38
2020 15 932A 227063	RESTO DE ESTUDIOS Y TRABAJOS TECNIC	0	15.428,85	15.428,85	14.400,96	14.400,96	14.400,96	0	1.027,89
2020 15 932A 227990	OPERACIONES TÉCNICAS DE VUELO	20.809.750,00	-16.211.482,73	4.598.267,27	4.598.267,27	4.598.267,27	4.524.027,34	74.239,93	0
2020 15 932A 227991	ASISTENCIA CAMPAÑAS DE RENTA	0	15.257.368,07	15.257.368,07	15.242.324,86	15.239.737,26	12.162.347,58	3.077.389,68	17.630,81
2020 15 932A 227992	VARIOS	0	2.952.425,21	2.952.425,21	2.507.421,79	2.430.853,16	2.240.441,37	190.411,79	521.572,05
2020 15 932A 227993	SERVICIOS MÉDICOS	0	224.074,40	224.074,40	224.074,40	148.089,55	82.808,40	65.281,15	75.984,85
2020 15 932A 227994	TRABAJOS POR COVID19	0	52.877,98	52.877,98	25.798,97	25.798,97	24.298,97	1.500,00	27.079,01
2020 15 932A 23001	DIETAS FORMACIÓN	2.800.000,00	-2.610.622,66	189.377,34	162.988,66	162.988,66	162.084,88	903,78	26.388,68
2020 15 932A 23002	DIETAS DEL PERSONAL SINDICAL	0	35.317,54	35.317,54	29.767,65	29.767,65	29.767,65	0	5.549,89
2020 15 932A 23003	DIETAS CONVOCATORIA EXTERNA	0	134.156,65	134.156,65	122.097,30	122.097,30	122.097,30	0	12.059,35
2020 15 932A 23004	DIETAS MIEMBROS DE TRIBUNALES	0	20.000,00	20.000,00	7.586,67	7.586,67	7.586,67	0	12.413,33
2020 15 932A 23005	DIETAS PART PRUEBAS PROM INTERNA	0	0	0	0	0	0	0	0
2020 15 932A 23009	DIETAS OPERATIVAS	0	871.594,60	871.594,60	803.097,86	803.097,86	802.374,20	723,66	68.496,74
2020 15 932A 23101	GASTOS DE LOCOMOCIÓN DE FORMACIÓN	4.650.000,00	-4.363.958,80	286.041,20	243.255,03	243.255,03	235.803,65	7.451,38	42.786,17
2020 15 932A 23102	GASTOS DE LOCOMOC PERSONAL SINDICAL	0	71.313,17	71.313,17	63.408,87	63.408,87	63.408,87	0	7.904,30
2020 15 932A 23103	GASTOS LOCOMOC DE CONVOCAT EXTERNAS	0	79.726,56	79.726,56	60.852,94	60.852,94	59.966,36	886,58	18.873,62
2020 15 932A 23104	LOCOMOCIÓN MIEMBROS TRIBUNALES	0	25.500,00	25.500,00	14.231,44	14.231,44	14.231,44	0	11.268,56
2020 15 932A 23105	LOCOM PART PRUEBAS PROM INTERNA	0	0	0	0	0	0	0	0
2020 15 932A 23109	GASTOS DE LOCOMOCIÓN OPERATIVAS	0	1.347.171,50	1.347.171,50	1.211.783,80	1.211.783,80	1.204.916,06	6.867,74	135.387,70
2020 15 932A 232	TRASLADOS	54.060,00	120.330,32	174.390,32	171.131,02	171.131,02	171.131,02	0	3.259,30
2020 15 932A 23301	TRIBUNALES Y OTROS	1.382.000,00	-980.884,47	401.115,53	399.341,55	399.341,55	398.405,55	936	1.773,98
2020 15 932A 23302	FORMACIÓN	0	372.800,00	372.800,00	358.098,69	358.098,69	358.098,69	0	14.701,31
2020 15 932A 24000	PUBLICACIONES OFICIALES	100.000,00	-92.000,00	8.000,00	5.387,20	5.387,20	5.387,20	0	2.612,80
2020 15 932A 310000	INTERESES PROVEED DE INMOVILIZADO	10.000,00	0	10.000,00	0	0	0	0	10.000,00
2020 15 932A 352	INTERESES DE DEMORA	40.000,00	-1.713,41	38.286,59	18.239,26	18.239,26	18.239,26	0	20.047,33

AGENCIA ESTATAL DE ADMINISTRACIÓN TRIBUTARIA - 2020 - Cuentas Anuales - Euros									
E.I. Estado de Liquidación del presupuesto. Estado de liquidación del presupuesto de gastos									
PARTIDA	DESCRIPCIÓN	CRÉDITOS PRESUPUESTARIOS			GASTOS	OBLIGACIONES		OBLIGACIONES	
		INICIALES	MODIFICACIONES	DEFINITIVOS	COMPROMETIDOS	RECONOCIDAS	PAGOS	PENDIENTES DE	REMANENTES
PRESUPUESTARIA	DESCRIPCIÓN					NETAS	-6	PAGO A 31 DE	DE CRÉDITO
		-1	-2	(3=1+2)	-4	-5		DICIEMBRE	(8=3-5)
								(7=5-6)	
2020 15 932A 35901	DIFERENCIAS DE CAMBIO	0	1.561,36	1.561,36	1.561,36	1.561,36	1.561,36	0	0
2020 15 000X 405	ART 49 RDL 11/20 MED URGT COVID 19	0	20.500.000,00	20.500.000,00	20.500.000,00	20.500.000,00	20.500.000,00	0	0
2020 15 932A 48000	PARA CONCESIÓN DE BECAS	550.000,00	-75.000,00	475.000,00	475.000,00	260.800,00	260.800,00	0	214.200,00
2020 15 932A 486	PENSIONES FUNCIONARIOS Y PROT FAM	75.000,00	-24.000,00	51.000,00	46.337,08	46.337,08	46.337,08	0	4.662,92
2020 15 932A 490	TRANS CTES AL EXTERIOR	0	144.000,00	144.000,00	137.676,88	137.676,88	137.676,88	0	6.323,12
2020 15 932A 63002	EDIFICIOS Y OTRAS CONSTRUCCIONES	33.000.000,00	-21.662.794,26	11.337.205,74	11.304.263,17	11.297.548,73	9.635.379,14	1.662.169,59	39.657,01
2020 15 932A 630030	INSTALACIONES ÁREA DE EQUIPAMIENTO	0	1.302.057,52	1.302.057,52	1.293.853,84	1.293.853,84	1.235.212,61	58.641,23	8.203,68
2020 15 932A 630031	MAQUINARIA	0	997.856,55	997.856,55	997.856,55	997.750,10	280.713,39	717.036,71	106,45
2020 15 932A 630033	INSTALACIONES ÁREA DE SEGURIDAD	0	189.297,76	189.297,76	189.297,76	189.297,76	189.297,76	0	0
2020 15 932A 63004	ELEMENTOS DE TRANSPORTE	0	8.062.969,80	8.062.969,80	8.062.969,80	8.062.969,79	6.399.663,64	1.663.306,15	0,01
2020 15 932A 63005	MOBILIARIO Y ENSERES	0	110.952,91	110.952,91	110.952,91	106.303,66	106.303,66	0	4.649,25
2020 15 932A 630060	EQUIPOS INFORMÁTICOS	0	5.089.154,16	5.089.154,16	5.089.154,16	5.089.154,16	5.089.154,16	0	0
2020 15 932A 630070	SOFTWARE EQUIPOS INFORMÁTICOS	0	330.712,14	330.712,14	330.712,13	330.712,13	261.842,08	68.870,05	0,01
2020 15 932A 63009	OTRO INMOVILIZADO MATERIAL	0	184.975,00	184.975,00	184.975,00	184.975,00	184.975,00	0	0
2020 15 932A 83008	PRÉSTAMOS A CORTO PLAZO AL PERSONAL	732.970,00	0	732.970,00	463.321,91	463.321,91	463.321,91	0	269.648,09
TOTAL		1.088.740.380,00	422.993.779,87	1.511.734.159,87	1.500.843.995,51	1.499.123.703,32	1.475.902.078,93	23.221.624,39	12.610.456,55

AGENCIA ESTATAL DE ADMINISTRACIÓN TRIBUTARIA - 2020 - Cuentas Anuales - Euros											
E.II. Estado de Liquidación del presupuesto. Estado de liquidación del presupuesto de ingresos											
APLICACIÓN	DESCRIPCIÓN	PREVISIONES PRESUPUESTARIAS			DERECHOS	DERECHOS	DERECHOS	DERECHOS	RECAUDACIÓN	DERECHOS	EXCESO/
		INICIALES	MODIFICACIONES	DEFINITIVAS	RECONOCIDOS	ANULADOS	CANCELADOS	RECONOCIDOS	RECAUDACIÓN	PENDIENTES	DEFECTO
PRESUPUESTARIA											
		-1	-2	(3=1+2)	-4	-5	-6	(7=4-5-6)	-8	DE COBRO A 31 DE DICIEMBRE (9=7-8)	PREVISIÓN (10=7-3)
15 30908	DERECHOS DE EXAMEN	223.400,00	0	223.400,00	357.574,01	1.021,75	0	356.552,26	356.552,26	0	133.152,26
15 321	RENDA DE ADUANAS DRECHOS MENORES	160.000,00	0	160.000,00	71.785,15	0	0	71.785,15	71.785,15	0	-88.214,85
15 32201	ADMINISTRACIÓN Y COBRANZA	34.612.570,00	0	34.612.570,00	14.888.658,65	0	0	14.888.658,65	14.888.658,65	0	-19.723.911,35
15 32203	DERIVADOS DE COSTAS PROCED APREMIO	4.788.000,00	0	4.788.000,00	1.793.410,77	0	0	1.793.410,77	1.793.410,77	0	-2.994.589,23
15 32204	DERVADOS COSTES REP FABR EF TIMB	4.968.000,00	0	4.968.000,00	4.224.755,96	0	0	4.224.755,96	4.224.755,96	0	-743.244,04
15 32205	SERVICIO NOTIFICACIONES CIE	0	0	0	122.628,03	0	0	122.628,03	122.628,03	0	122.628,03
15 32206	PREMIO COBRANZA IVA COMERCIO ELECTR	1.505.000,00	0	1.505.000,00	0	0	0	0	0	0	-1.505.000,00
15 32900	SERVICIOS AJENOS	111.000,00	0	111.000,00	274.267,36	0	0	274.267,36	274.267,36	0	163.267,36
15 32901	PRESTACIÓN DE OTROS SERVICIOS	77.000,00	0	77.000,00	15.402,27	0	0	15.402,27	15.402,27	0	-61.597,73
15 330	VENTA DE PUBLICACIONES PROPIAS	113.000,00	0	113.000,00	8.636,88	0	0	8.636,88	8.636,88	0	-104.363,12
15 332	VENTA FOTOCOPIAS Y OT PROD REPRO	0	0	0	3,7	0	0	3,7	3,7	0	3,7
15 335	VENTAS DE MATERIAL DE DESECHO	0	0	0	88,8	0	0	88,8	88,8	0	88,8
15 339	VENTA DE OTROS BIENES	35.500,00	0	35.500,00	19.163,21	162,82	0	19.000,39	19.000,39	0	-16.499,61
15 380	DE EJERCICIOS CERRADOS	135.000,00	0	135.000,00	501.091,46	0	111.093,41	389.998,05	388.627,46	1.370,59	254.998,05
15 397	INGRESOS EXTRAORDINARIOS	0	0	0	27.869,45	0	0	27.869,45	27.869,45	0	27.869,45
15 398	INGRESOS EXTRAORDINARIOS	63.000,00	0	63.000,00	0	0	0	0	0	0	-63.000,00
15 39900	COMPENSERVPRESTADOS FUNCIONARPUB	700.000,00	0	700.000,00	1.275.133,25	0	0	1.275.133,25	1.275.133,25	0	575.133,25
15 39903	SANCIONES INDEMNIZATORIAS	0	0	0	264.374,31	0	0	264.374,31	264.374,31	0	264.374,31
15 39904	SANCIONES INDEMNIZATORIAS	170.000,00	0	170.000,00	0	0	0	0	0	0	-170.000,00
15 39999	INGRESOS DIVERSOS	50.000,00	0	50.000,00	40.270,22	0	12.245,00	28.025,22	27.525,22	500	-21.974,78
15 40000	PARA GASTOS DE FUNCIONAMIENTO	920.336.130,00	-7.747.790,05	912.588.339,95	912.577.445,11	0	0	912.577.445,11	912.573.766,46	3.678,65	-10.894,84
15 40001	PARTICIP RECAUDAC ACTOS LIQUIDAC	0	408.100.000,00	408.100.000,00	408.100.000,00	0	0	408.100.000,00	408.100.000,00	0	0
15 40002	COMPENSAC DE GTOS DE OTROS SERVIC	2.931.450,00	0	2.931.450,00	2.931.450,00	0	0	2.931.450,00	2.931.450,00	0	0
15 40003	PREMIO COBRANZA RECURSOS UE	67.770.730,00	0	67.770.730,00	67.770.730,00	0	0	67.770.730,00	67.770.730,00	0	0
15 40100	DEL Mº INT GTOS COMUNES C/ PLOMO	107.600,00	105.000,00	212.600,00	83.903,51	0	0	83.903,51	83.903,51	0	-128.696,49
15 419	TRANSF/SUBV DE OAAA	0	236.569,92	236.569,92	232.533,00	114.312,70	0	118.220,30	118.220,30	0	-118.349,62
15 49200	PO 2014/2020 FEDER CANARIAS - RUP	2.000.000,00	0	2.000.000,00	1.614.223,07	0	0	1.614.223,07	1.614.223,07	0	-385.776,93
15 49201	OTRAS	0	0	0	405.757,76	243.676,00	0	162.081,76	162.081,76	0	162.081,76
15 52001	INTERESES DE CUENTAS CORRIENTES	12.000,00	0	12.000,00	0	0	0	0	0	0	-12.000,00
15 54099	OTROS PRODUCTOS DE INMUEBLES	51.000,00	0	51.000,00	51.000,00	0	0	51.000,00	51.000,00	0	0
15 559	OTRAS CONCESIONES Y APROVECHAMIENTO	0	0	0	2.700,00	0	0	2.700,00	2.700,00	0	2.700,00
15 61901	INMOVILIZADO MATERIAL	0	0	0	150	0	0	150	150	0	150

AGENCIA ESTATAL DE ADMINISTRACIÓN TRIBUTARIA - 2020 - Cuentas Anuales - Euros											
E.II. Estado de Liquidación del presupuesto. Estado de liquidación del presupuesto de ingresos											
APLICACIÓN	DESCRIPCIÓN	PREVISIONES PRESUPUESTARIAS			DERECHOS	DERECHOS	DERECHOS	DERECHOS	RECAUDACIÓN	DERECHOS	EXCESO/
		INICIALES	MODIFICACIONES	DEFINITIVAS	RECONOCIDOS	ANULADOS	CANCELADOS	RECONOCIDOS	RECAUDACIÓN	PENDIENTES	DEFECTO
PRESUPUESTARIA											
		-1	-2	(3=1+2)	-4	-5	-6	(7=4-5-6)	-8	DE COBRO A 31	PREVISIÓN
										DE DICIEMBRE	(10=7-3)
										(9=7-8)	
15 7000	PARA GASTOS DE INVERSIONES	33.000.000,00	0	33.000.000,00	33.000.000,00	0	0	33.000.000,00	33.000.000,00	0	0
15 701	DE OTROS MINISTERIOS	0	1.800.000,00	1.800.000,00	1.800.000,00	0	0	1.800.000,00	1.800.000,00	0	0
15 83008	REINTEGRO PRESTAMO DE PRESTAMO	620.000,00	0	620.000,00	530.469,51	0	0	530.469,51	530.469,51	0	-89.530,49
15 870	REMANENTE DE TESORERÍA	14.200.000,00	20.500.000,00	34.700.000,00	0	0	0	0	0	0	0
	TOTAL	1.088.740.380,00	422.993.779,87	1.511.734.159,87	1.452.985.475,44	359.173,27	123.338,41	1.452.502.963,76	1.452.497.414,52	5.549,24	-24.531.196,11

AGENCIA ESTATAL DE ADMINISTRACIÓN TRIBUTARIA - 2020 - Cuentas Anuales - Euros				
E.IV. Estado de Liquidación del presupuesto. Resultado presupuestario				
	DERECHOS	OBLIGACIONES		RESULTADO
CONCEPTOS	RECONOCIDOS	RECONOCIDAS	AJUSTES	PRESUPUESTARIO
	NETOS	NETAS		
a. Operaciones corrientes	1.417.172.344,25	1.471.107.816,24		-53.935.471,99
b. Operaciones de capital	34.800.150,00	27.552.565,17		7.247.584,83
c. Operaciones comerciales	0	0		0
1. Total operaciones no financieras (a+b+c)	1.451.972.494,25	1.498.660.381,41		-46.687.887,16
d. Activos financieros	530.469,51	463.321,91		67.147,60
e. Pasivos financieros	0	0		0
2. Total operaciones financieras (d+e)	530.469,51	463.321,91		67.147,60
I. RESULTADO PRESUPUESTARIO DEL EJERCICIO (I = 1+2)	1.452.502.963,76	1.499.123.703,32		-46.620.739,56
AJUSTES:				
3. Créditos gastados financiados con remanente de tesorería no afectado			0	
4. Desviaciones de financiación negativas del ejercicio			0	
5. Desviaciones de financiación positivas del ejercicio			0	
II. TOTAL AJUSTES (II = 3+4-5)			0	
RESULTADO PRESUPUESTARIO AJUSTADO (I+II)				-46.620.739,56

1. ORGANIZACIÓN Y ACTIVIDAD.

La Agencia Estatal de Administración Tributaria (en lo sucesivo Agencia Tributaria), es un Ente Público de los previstos en el artículo 2, apartado 1 letra g) de la Ley 47/2003, de 26 de noviembre, General Presupuestaria, creado por el artículo 103 de la Ley 31/1990, de 27 de diciembre, de Presupuestos Generales del Estado para 1991, que se integra en las Administraciones Públicas Centrales, estando adscrito al Ministerio de Hacienda a través de la Secretaría de Estado de Hacienda.

La Agencia Tributaria es la organización administrativa responsable, en nombre y por cuenta del Estado, de la aplicación efectiva del sistema tributario estatal y del aduanero, y de aquellos recursos de otras Administraciones y Entes Públicos nacionales o de la Unión Europea cuya gestión se le encomiende por Ley o por Convenio.

Le corresponde desarrollar las actuaciones administrativas necesarias para que el sistema tributario estatal y el aduanero se apliquen con generalidad y eficacia a todos los obligados tributarios, mediante los procedimientos de gestión, inspección y recaudación tanto formal como material, que minimicen los costes indirectos derivados de las exigencias formales necesarias para el cumplimiento de las obligaciones tributarias.

La Agencia Tributaria gestiona los tributos cedidos a las Comunidades Autónomas cuando dicha competencia se atribuya a la Administración del Estado por las correspondientes leyes de cesión.

Por último, corresponde a la Agencia, en el ámbito de sus competencias desarrollar los mecanismos de coordinación y colaboración con las Instituciones Comunitarias, las Administraciones Tributarias de los países miembros de la Unión Europea y con las otras Administraciones Tributarias nacionales o extranjeras que resulte necesario para una eficaz gestión del sistema tributario nacional y aduanero en su conjunto.

El régimen jurídico, presupuestario y económico-financiero de la Agencia Tributaria está determinado por su norma de creación.

En este sentido, en el desarrollo de sus funciones de gestión, inspección, y recaudación tributaria, así como en el resto de funciones públicas que se le atribuyen, se rige por lo dispuesto en la Ley 58/2003, de 17 de diciembre, General Tributaria, Ley 39/2015, de 1 de octubre, del Procedimiento Administrativo Común de las Administraciones Públicas y sus respectivas normas de desarrollo, así como por las demás normas que resulten de aplicación al desempeño de sus competencias.

La Agencia Tributaria, elabora anualmente su anteproyecto de presupuesto, donde se reflejan los costes necesarios para la consecución de sus objetivos, que remite al Ministerio de Hacienda para su elevación al acuerdo del Gobierno y

posterior remisión a las Cortes Generales, formando parte de los Presupuestos Generales del Estado.

Este presupuesto tiene carácter limitativo por su importe global y carácter estimativo para la distribución de los créditos en categorías económicas, con excepción de los correspondientes a gastos de personal que en todo caso tienen carácter limitativo y vinculante por su cuantía total con vinculación específica en los créditos de acción social y formación. En otros capítulos, el crédito correspondiente a subvenciones nominativas, atenciones protocolarias y representativas, gastos confidenciales y el correspondiente a labores de la Fábrica Nacional de Moneda y Timbre tienen carácter limitativo y vinculante cualquiera que sea el nivel de la clasificación económica al que se establezcan.

Desde el punto de vista del control, la Agencia Tributaria está sometida al control financiero permanente a cargo de la Intervención General de la Administración del Estado y al régimen de Contabilidad Pública, siéndole de aplicación lo dispuesto en el Título V de la Ley 47/2003, de 26 de noviembre Ley General Presupuestaria.

La contratación de la Agencia Tributaria se ajustará a lo previsto en la Ley 9/2017, de 8 de noviembre, de Contratos del Sector Público, por la que se transponen al ordenamiento jurídico español las Directivas del Parlamento Europeo y del Consejo 2014/23/UE y 2014/24/UE, de 26 de febrero de 2014 y su normativa de desarrollo.

La Agencia Tributaria se financia principalmente con cargo a las transferencias consignadas anualmente en los Presupuestos Generales del Estado, un porcentaje de la recaudación que se derive de los actos de liquidación y de gestión recaudatoria o de otros actos administrativos acordados por la Agencia en el ámbito de la gestión tributaria que tiene encomendada y los ingresos que perciba como retribución por la prestación de servicios de administración y cobranza que pueda realizar, en virtud de convenios o disposición legal, para otras Administraciones Públicas nacionales o supranacionales y entes del sector público.

La única tasa que constituye recurso del presupuesto de la Agencia Tributaria es la correspondiente a Tasa por Derechos de examen por participación en pruebas selectivas prevista en el artículo 18 de la Ley 66/1997 de 30 de diciembre, de Medidas Fiscales, Administrativas y del Orden Social, si bien el importe de la misma no resulta significativo en el presupuesto de la Agencia.

En cuanto a su régimen fiscal, la Agencia Tributaria está exenta del Impuesto de Sociedades, en base a lo previsto en el artículo 9 apartado 1 letra f) de la Ley 27/2014 de 27 de noviembre del Impuesto de Sociedades.

Las actividades realizadas por la Agencia Tributaria en el desarrollo de las funciones públicas que se le atribuyen, consistentes en la aplicación del sistema tributario estatal y aduanero, no tienen carácter empresarial y, consecuentemente, las operaciones que realiza en desarrollo de dichas actividades no están sujetas al IVA.

No obstante, algunas actividades, como por ejemplo la venta de impresos y de manuales de impuestos, que se realizan con habitualidad y a título oneroso, así

como el pago a las empresas que elaboran dichos productos, tienen a efectos del IVA el carácter de actividades empresariales y, por tanto, las operaciones efectuadas en el ejercicio de las mencionadas actividades están sujetas a este impuesto. No se aplica regla de prorata.

Los **órganos rectores** de la Agencia Tributaria son, la Presidencia, cargo que recae en la Secretaría de Estado de Hacienda y la Dirección General, con rango de Subsecretaría.

El Consejo Superior para la Dirección y coordinación de la Gestión Tributaria, es el órgano colegiado, integrado por representantes de la Administración Tributaria del Estado y de las Comunidades Autónomas y Ciudades con Estatuto de Autonomía, encargado de coordinar la gestión de los tributos cedidos. Dicho órgano, con importantes funciones de informe, propuesta y asesoramiento, recogidos en el artículo 65 de la Ley 22/2009, de 18 de diciembre, por la que se regula el sistema de financiación de las Comunidades Autónomas de régimen común y Ciudades con Estatuto de Autonomía y se modifican determinadas normas tributarias, es presidido por la Presidenta de la Agencia e integrado por el Director General de la Agencia Estatal de Administración Tributaria, que ostentará la Vicepresidencia primera, cinco representantes de la Agencia Estatal de Administración Tributaria, los titulares de la Secretaría General de Hacienda, de la Secretaría General de Financiación Territorial y de la Inspección General del Ministerio de Hacienda y por un representante de cada una de las Comunidades Autónomas de régimen común y de las Ciudades con Estatuto de Autonomía, uno de los cuales será designado por éstas cada año para ostentar la Vicepresidencia segunda

Este órgano cuenta con una **Secretaría Técnica Permanente**.

Otros órganos encargados de la coordinación y dirección de la gestión tributaria son los **Consejos Territoriales para la Dirección y Coordinación de la Gestión Tributaria**. Están integrados por representantes de la Administración Tributaria del Estado y de la Comunidad Autónoma o de la Ciudad con Estatuto de Autonomía de que se trate, a los que corresponde coordinar la gestión de los tributos cedidos en su respectivo ámbito territorial.

Su composición y funciones son las establecidas en los artículos 66 de la citada Ley 22/2009.

El Comité Permanente de Dirección, creado por Resolución de 19 de febrero de 1997, de la Agencia Estatal de Administración Tributaria, y modificado por Resolución de 26 de diciembre de 2005, de la Presidencia de la Agencia Estatal de Administración Tributaria, por la que se establece la estructura orgánica de la Delegación Central de Grandes Contribuyentes, es un órgano consultivo, presidido por la Presidenta de la Agencia, del que es Vicepresidente su Director general y del que forman parte con carácter permanente los Directores de los Departamentos y Servicios Centrales de la misma, que constituye el cauce habitual para el análisis y coordinación de sus decisiones directivas. Asistirán asimismo a las reuniones del Comité aquellas otras personas que en cada caso se considere pertinente. Se someterán a deliberación y asesoramiento de dicho

Comité, los proyectos y decisiones que considere oportuno el Presidente o el Director General.

El Comité de Coordinación de la Dirección Territorial, integrado por los miembros del Comité de Dirección, por el Delegado Central de Grandes Contribuyentes y por los Delegados especiales de la Agencia, será el cauce institucional de coordinación e información entre la Dirección de la Agencia y su organización territorial.

La Comisión de Seguridad y Control, presidida por la Presidenta de la Agencia Estatal de Administración Tributaria e integrada, por su Director general, el Interventor general de la Administración del Estado, el Inspector general de Hacienda y los miembros del Comité Permanente de Dirección de la Agencia, tendrá como cometido básico la elaboración de criterios y la propuesta de normas que aseguren el ajuste estricto de las actividades de la Agencia a las disposiciones que las regulan, el mantenimiento de la seguridad interna del Ente y la defensa de la integridad de los intereses económicos de la Hacienda. La Comisión de Seguridad y Control supervisará los trabajos de las Comisiones Sectoriales de Seguridad y Control que se establezcan en el seno de la Agencia y tendrá acceso a los informes de control financiero o de auditoría relativos a las anteriores cuestiones

La organización de la Agencia Tributaria durante el ejercicio de referencia, responde al siguiente esquema derivado de la Orden PRE/3581/2007 de 10 de diciembre que establece los Servicios Centrales de la Agencia, modificada por la Orden PRE 1814/2010 de 2 de julio que suprime el Departamento de Organización, Planificación y Relaciones Institucionales, de la Orden EHA 3230/2005 de 13 de octubre por la que se crea la Delegación Central de Grandes Contribuyentes, de la Orden EHA 3650/2007 de 11 de diciembre por la que se crea el Servicio de Gestión Económica, de la Orden EHA 2150/2008 de 15 de julio por la que se crea el Servicio de Estudios Tributarios y Estadísticas y de la Orden EHA 1813/2010 de 23 de junio que crea el Servicio de Planificación y Relaciones Institucionales.

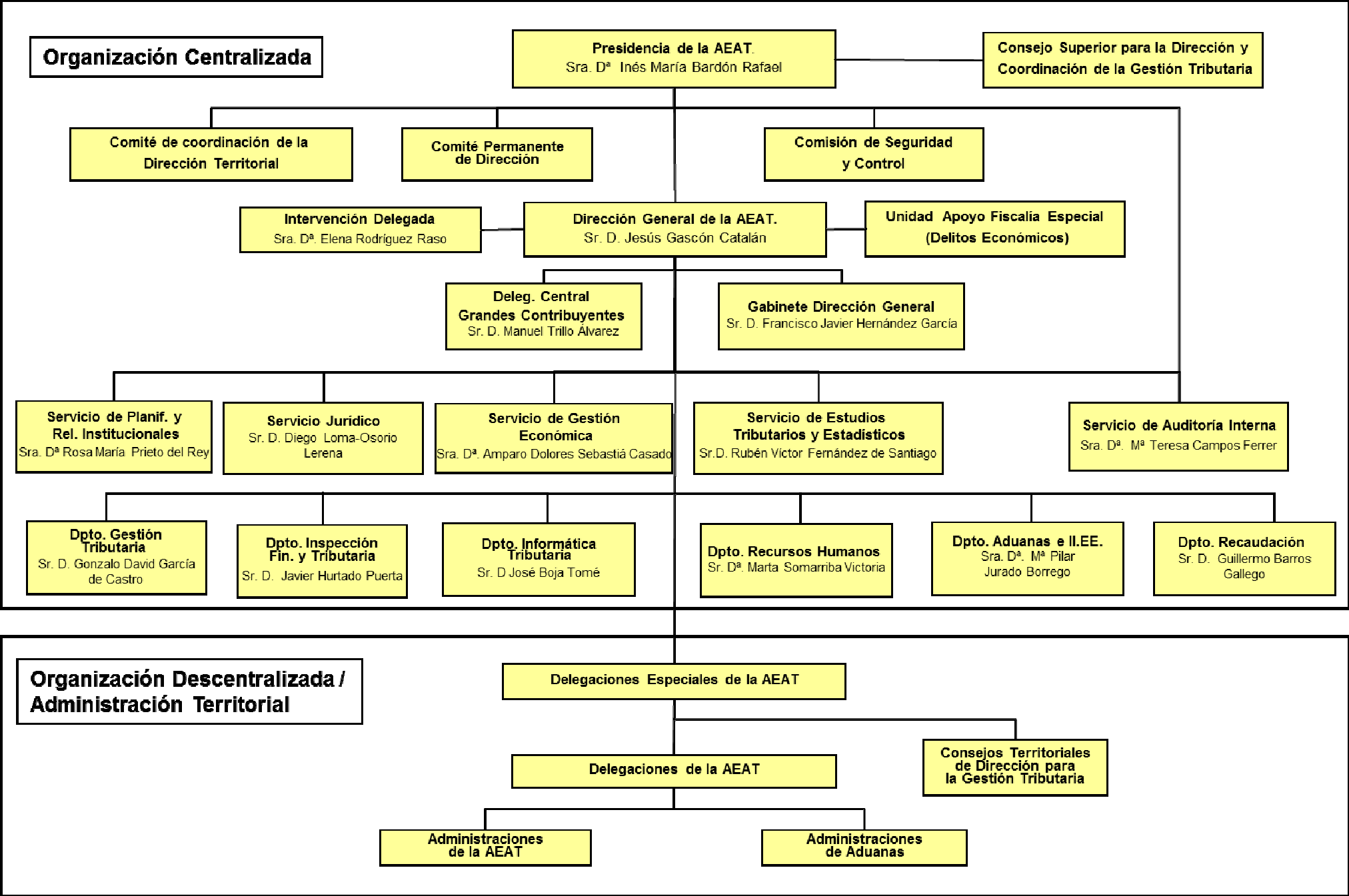

En cuanto a la **organización contable**, las competencias en esta materia están atribuidas al Servicio de Gestión Económica y concretamente en lo que se refiere a la contabilidad de la gestión económico-financiera y presupuestaria interna del Ente Público, son ejercidas por la Subdirección General de Contabilidad y por las Dependencias Regionales de Recursos Humanos y Gestión Económica integradas en las Delegaciones Especiales de la Agencia, que actúan como centros contables, en el ámbito central y territorial, respectivamente.

Corresponde al Servicio de Gestión Económica la elaboración de las Cuentas Anuales de la Agencia que son rendidas al Tribunal de Cuentas por la Presidenta de la misma, como cuentadante.

El número medio de empleados durante el ejercicio al que se refieren las cuentas y a 31 de diciembre, tanto de funcionarios como personal laboral, distinguiendo por categorías y sexo es el siguiente:

MEDIAS EFECTIVOS 2020			
Subgrupos Personal Funcionario	MEDIA Hombres	MEDIA Mujeres	MEDIA Efectivos
A1	1.410,75	1.042,92	2.453,67
A2	3.978,42	4.447,83	8.426,25
C1	4.764,50	4.961,42	9.725,92
C2	1.054,33	2.680,75	3.735,08
E	3,92	1,00	4,92
Total funcionarios	11.211,92	13.133,92	24.345,83
Grupo Profesional Personal Laboral	MEDIA Hombres	MEDIA Mujeres	MEDIA Efectivos
1	8,17	2,00	10,17
2	26,75	17,33	44,08
3	175,08	39,42	214,50
4	332,58	416,50	749,08
5	284,08	79,58	363,67
Total Laborales	826,67	554,83	1.381,50
MEDIA EFECTIVOS 2020	12.038,58	13.688,75	25.727,33

EFECTIVOS DICIEMBRE 2020			
Subgrupos Personal Funcionario	Hombre	Mujer	TOTAL
A1	1.413	1.053	2.466
A2	4.029	4.572	8.601
C1	4.872	4.952	9.824
C2	1.017	2.555	3.572
E	3	1	4
Total	11.334	13.133	24.467
Grupo Profesional Personal Laboral	Hombre	Mujer	TOTAL
1	8	2	10
2	25	16	41
3	168	37	205
4	312	341	653
5	275	74	349
Total	788	470	1.258
TOTAL EFECTIVOS A 31 DE DICIEMBRE	12.122	13.603	25.725

La Agencia Tributaria no participa, ni tiene entidades dependientes o vinculadas.

2. GESTIÓN INDIRECTA DE LOS SERVICIOS PÚBLICOS

La Agencia Tributaria no gestiona servicios públicos en régimen de concesión, ni mantiene conciertos o convenios que comprometan la realización de transferencias o subvenciones de importe significativo.

3. BASES DE PRESENTACIÓN DE LAS CUENTAS.

1. Imagen fiel

Las cuentas anuales se han confeccionado de acuerdo con los registros contables del sistema de información de la gestión económica financiera de la Agencia Tributaria. Se expresan en euros, y se presentan de acuerdo con lo establecido en el art. 128 de la Ley General Presupuestaria y en la Instrucción de contabilidad de la Administración Institucional del Estado y con los principios contables públicos establecidos en la Ley General Presupuestaria y en el Plan General de Contabilidad Pública, con el objeto de mostrar la imagen fiel del patrimonio, de la situación financiera, de la ejecución del presupuesto y del resultado económico patrimonial.

2 Comparación de la información

La información correspondiente al ejercicio 2020 y al ejercicio precedente son homogéneas.

3 Razones e incidencia en las cuentas anuales de los cambios en criterios de contabilización y corrección de errores

Ha habido correcciones de errores por un importe de 734,06 euros positivos, de acuerdo con el siguiente detalle

1209	Otros resultados de ejercicios anteriores	734,06	H
------	---	--------	---

Como consecuencia de dichas rectificaciones se ha modificado la columna (n-1) de los siguientes Estados y en la forma que se relaciona a continuación:

A. BALANCE	
	ACTIVO (N-1)
Otras cuentas a cobrar	3.921.122,97
Ajuste	-0,93
Otras cuentas a cobrar	3.921.122,04
Créditos y valores representativos de la deuda	393.199,50
Ajuste	734,99
Créditos y valores representativos de la deuda ajustado	393.934,49
	PASIVO (N-1)
Resultados de ejercicio	-6.026.423,25
Ajuste	734,06
Resultados de ejercicio ajustado	-6.025.689,19
B. CUENTA DEL RESULTADO ECONÓMICO PATRIMONIAL	
	Columna (N-1)
Resultado (Ahorro) neto del ejercicio	-6.026.423,25
Ajustes en la cuenta del resultado del ejercicio anterior	734,06
Resultado del ejercicio anterior ajustado	-6.025.689,19
C.2. ESTADO DE CAMBIOS EN EL PATRIMONIO NETO.	
ESTADO DE INGRESOS Y GASTOS RECONOCIDOS	
	Columna (N-1)
Resultado económico patrimonial	-6.026.423,25
Ajuste	734,06
Resultado económico patrimonial ajustado	-6.025.689,19

4. NORMAS DE RECONOCIMIENTO Y VALORACIÓN

1 Inmovilizado material

El inmovilizado material se registra por el valor de adquisición, y de acuerdo con las normas de valoración incluidas en el Plan General de Contabilidad Pública.

Su amortización se calcula por el método lineal, de acuerdo con la Resolución de la IGAE de 14 de diciembre de 1999.

En virtud del informe de la Intervención General de la Administración de 1 de marzo de 2016 se ha reducido a 6 años el plazo de amortización de los elementos incluidos en la cuenta 2175 "Ofimática".

El modelo de valoración posterior utilizado es el de coste.

2. Inversiones inmobiliarias.

En la Agencia Tributaria no se ha calificado ningún inmueble como inversión inmobiliaria

3. Inmovilizado Intangible

El inmovilizado intangible se valora por su precio de adquisición, y de acuerdo con las normas de valoración incluidas en el Plan General de Contabilidad Pública.

Su amortización se calcula, al igual que el inmovilizado material, por el método lineal de acuerdo con la Resolución de la IGAE de 14 de diciembre de 1999.

El modelo de valoración posterior utilizado es el de coste.

4. Arrendamientos.

No se han realizado operaciones de arrendamiento financiero en la Agencia Tributaria.

5. Permutas

Se considera que los bienes adquiridos y entregados son similares desde el punto de vista funcional y de vida útil.

Se valoran por el importe del pago en efectivo realizado, incrementado por el menor valor entre el valor neto contable del activo entregado, y, cuando esté disponible, el valor razonable del activo entregado. (valor que le da el proveedor al bien entregado).

En 2020 no ha habido operaciones de permuta.

6. Activos y pasivos financieros

1. Los activos financieros se clasifican como créditos y partidas a cobrar, ya que son derivados de la actividad habitual, e incluyen las fianzas y depósitos constituidos a corto plazo y los créditos al personal.

Los créditos al personal al no tener interés contractual, se valoran por su valor nominal.

Las fianzas y depósitos constituidos se valoran por el importe entregado sin actualizar.

La valoración posterior es la misma que la inicial.

2. No se han realizado operaciones con pasivos financieros

7. Coberturas contables

No se ha realizado operaciones de coberturas contables.

8. Existencias

No existen existencias

9. Activos construidos o adquiridos para otras entidades

No se han construido ni adquiridos activos con esta finalidad

10. Transacciones en moneda extranjera

Las operaciones en moneda extranjera se registran en euros, al tipo de cambio del día en el que se registra la operación.

La diferencia de cambio que pudiera haber en el momento del pago se registra como ingreso o gasto según su naturaleza.

No hay elementos patrimoniales denominados en moneda extranjera.

11. Ingresos y gastos

Como norma general los ingresos y gastos se imputan al resultado del ejercicio en el que se reconocen los derechos y obligaciones de los que se derivan.

No obstante, a partir de 2017 y como consecuencia de la nueva redacción de la Regla 52 de la Orden del Ministerio de Economía y Hacienda de 1 de febrero de 1996, por la que se regula la operatoria contable, introducida por la Orden HFP 169/2017, de 27 de febrero, las operaciones devengadas deben quedar imputadas en la cuenta 413, "Acreedores por operaciones devengadas". Por ello, los gastos devengados en 2020, pero no registrados presupuestariamente antes del cierre del ejercicio, se han podido registrar como gastos devengados en 2020 e imputados presupuestariamente a 2021.

Igualmente desde el ejercicio 2019, los gastos pagados por anticipado que corresponden a ejercicios posteriores, se registran en la cuenta 480 "Gastos Anticipados".

12. Provisiones y contingencias

La dotación de provisiones se hace por el valor estimado de los desembolsos que puede ser necesario realizar por aquellas reclamaciones que, de acuerdo con el

juicio del órgano gestor y su experiencia en operaciones similares, presentan una probabilidad de ocurrencia igual o superior a un 50%.

13. Transferencias y subvenciones

Todas las transferencias recibidas en el ejercicio 2020 no tienen contrapartida directa, destinándose a financiar operaciones no singularizadas por lo que se han imputado al resultado del ejercicio.

Las pensiones a funcionarios se contabilizan como transferencias.

Dentro de las subvenciones recibidas, aquellas que corresponden a la cesión de elementos de inmovilizado, se imputan a resultados por el importe correspondiente a la amortización de los bienes recibidos en cesión.

El resto de subvenciones se imputan directamente al resultado del ejercicio.

Se valoran por el importe concedido.

14. Actividades conjuntas

No existen actividades conjuntas

15. Activos en estado de venta

No se han clasificado activos en estado de venta.

5. INMOVILIZADO MATERIAL

AMORTIZACIÓN

La amortización de los elementos del inmovilizado material se calcula por el método lineal en función de los años de su vida útil, de acuerdo con la Resolución de la IGAE de 14 de diciembre de 1999

Las cuentas del balance que reflejan inmovilizaciones materiales y su vida útil son las siguientes:

CUENTA	DESCRIPCIÓN	VIDA ÚTIL
210	Terrenos y bienes naturales	
211	Construcciones	100
214	Maquinaria y utillaje	14
2150	Radiotransmisiones	18
2151	Instalaciones de seguridad	14
2159	Otras instalaciones	18
216	Mobiliario	20
217 (Excepto 2175)	Equipos para procesos de la información	8
2175	Ofimática	6
218	Elementos de transporte	14
219	Otro inmovilizado material	13

ADSCRIPCIONES, CESIONES Y REVERSIONES DE INMOVILIZADO

Durante el ejercicio 2020, se ha efectuado las siguientes operaciones referentes a adscripciones, cesiones o reversiones de bienes:

No se ha recibido ningún bien en adscripción del Estado.

Los bienes revertidos al Estado en el ejercicio han sido:

Aduana de Lanzarote. Este inmueble fue adscrito con fecha 1 de enero de 1992 por un importe de 300.506,05, de los cuales 150.253,02 corresponden al valor del vuelo y 150.253,03 al del suelo. La amortización acumulada en el momento de la reversión ascendía a 52.145,19 €, lo que ha supuesto una devolución de bienes al Estado por un valor neto contable de 248.360,86 €

Ampliación Delegación de la AEAT de Murcia. Este edificio se adscribió el 1 de enero de 1992, por valor de 1.117.882,51, de los cuales corresponden 121.091,92 al suelo y 996.790,59 al vuelo. En el momento de la baja tenía una amortización acumulada de 351.500,71. El valor neto contable en la baja ascendía a 766.381,80 €

Se ha revertido un solar cedido por el ayuntamiento de León en 2008 para la construcción de la nueva Delegación por importe de 34.053,66 €

Se ha resuelto la cesión de un solar cedido por el Ayuntamiento de San Cugat del Vallés por renuncia de la AEAT por valor de 878.454,00 €.

Debido al Plan de impulso de la cadena de valor de la industria de la automoción del Gobierno de España presentado el 15 de junio de 2020, en el que se incluye una medida específica de renovación del parque de vehículos de la Administración General del Estado con vehículos sin emisiones contaminantes, se han recibido vehículos cedidos por el Ministerio de Hacienda y adquiridos por

contratación centraliza por la Dirección General de Racionalización y Centralización de la Contratación, por valor de 1.420.812,54 €.

En el ejercicio no se han realizado operaciones de adscripción o cesión de bienes por la Agencia a otros entes. Tampoco existen bienes que se encuentren destinados al uso general, ni se han dado circunstancias de carácter sustantivo que afecten a bienes del inmovilizado material.

PERMUTAS

Durante el ejercicio 2020 no se han realizado adquisiciones de elementos del inmovilizado con entrega de elementos similares.

Se ha registrado la baja de 31 vehículos, entregados en la adquisición de coches en 2019 pero que no se pudieron dar de baja en dicho ejercicio, por no disponer de la documentación al respecto. No obstante, no tiene efectos en los estados financiero pues son elementos totalmente amortizados. Están incluidos en la relación del apartado siguiente.

OTRAS BAJAS

En el ejercicio 2020, de acuerdo con la norma de valoración 2 apartado 9 del PGCP, se ha procedido a dar de baja distintos elementos del inmovilizado que el Departamento de Aduanas e Impuestos Especiales, como responsable del inventario físico de dichos activos, ha comunicado que han sido dados de baja con carácter definitivo del respectivo inventario físico.

Se relaciona el importe por cuenta:

CUENTA	DESCRIPCIÓN	NUMERO ACTIVOS	VALOR ACTUALIZADO	FONDO DE AMORTIZACIÓN
2180	Elementos transporte. Terrestres	34	508.578,93	508.270,53
2181	Elementos transporte. Marítimos	4	13.814,95	13.814,95
2182	Elementos transporte. Aéreos	3	1.777.066,17	1.777.066,17
TOTAL		41	2.299.460,05	2.299.151,65

7. Inmovilizado intangible

La amortización de los elementos del inmovilizado intangible se calcula por el método lineal en función de los años de su vida útil de acuerdo con la Resolución de la IGAE de 14 de diciembre de 1999

Las cuentas del balance que reflejan inmovilizaciones intangibles y su vida útil son las siguientes:

CUENTA	DESCRIPCIÓN	VIDA ÚTIL
206	Aplicaciones informáticas	6

9. ACTIVOS FINANCIEROS

En el balance y en relación a la rúbrica correspondiente a inversiones financieras a corto plazo, el saldo de la cuenta 544 refleja los préstamos concedidos al personal que presta servicios en la Agencia al amparo de la legislación vigente, por un importe de 326.786,89 euros.

La cuenta 565 refleja el importe de los depósitos constituidos por la Agencia Tributaria en aplicación del procedimiento de tasación pericial contradictoria previsto en el artículo 135.3 de la Ley 58/2003, de 17 de diciembre, General Tributaria, y que a fin de ejercicio presenta un saldo de 44.197,6 euros.

14. TRANSFERENCIAS, SUBVENCIONES Y OTROS INGRESOS Y GASTOS

TRANSFERENCIAS Y SUBVENCIONES RECIBIDAS

En el ejercicio 2020 se han recibido transferencias del Estado de acuerdo con el siguiente detalle:

-Transferencias corrientes..... 1.393.358.053,75 euros.

-Transferencias de capital..... 34.800.000,00 euros.

Se han recibido transferencias corrientes de la Unión Europea por un total de 1.776.304,83 euros.

Se ha recibido una subvención corriente del Instituto Nacional de Administración Pública para el desarrollo de planes de formación continua por importe de 118.220,30 euros.

Se ha contabilizado como subvención recibida 71.512.507,00 euros consecuencia de las obligaciones reconocidas por la Sección 10 de gastos imputables a la Agencia, para financiar los contratos centralizados de limpieza, seguridad y comunicaciones postales.

De acuerdo con la norma de valoración de subvenciones recibidas se ha aplicado a resultados el importe de la dotación de amortización de los bienes recibidos en cesión, que asciende a 9.523,79 €. Son los vehículos eléctricos cedidos por el Ministerio de Hacienda y recibidos en 2020. Son 58 coches y una moto.

De las transferencias recibidas del Estado, cabe señalar que 408.100.000,00 euros son consecuencia de las generaciones de crédito autorizadas como fuente de financiación de la Agencia por la participación en la recaudación derivada de los actos de liquidación y gestión recaudatoria sobre la gestión de los tributos que tiene encomendada según lo previsto en el artículo 103 de la Ley 31/1990, de 27 de diciembre, de Presupuestos Generales del Estado para 1991.

En la cuenta “Compensación de gastos de otros servicios”, se recogen las transferencias recibidas del Ministerio de Hacienda como compensación de la totalidad de los gastos que son asumidos con cargo al presupuesto de la Agencia, de aquellos inmuebles que están siendo compartidos con otros servicios del Ministerio de Hacienda no integrados en la Agencia, ascendiendo en 2020 a 2.931.450,00 euros.

Las transferencias recibidas por la Agencia Tributaria del Ministerio de Hacienda, como premio de cobranza de los recursos propios de la Unión Europea (arancel común, I.V.A.) en aplicación del artículo 10 del Reglamento de la U.E. 1552/89, del Consejo de 24 de mayo de 1989, y de la decisión del Consejo de 29 de septiembre de 2000, sobre el sistema de recursos propios de las Comunidades Europeas, se encuentran recogidas en la cuenta, "Premio de cobranza recursos propios de la Unión Europea", los ingresos del ejercicio 2020, han ascendido a 67.770.730 euros.

El resto de ingresos por transferencias del Departamento al que está adscrita, son para gastos de funcionamiento, siendo la cifra de 2020 de 912.577.445,11 euros. A 31 de diciembre estaba pendiente de cobro 3.678,55 euros

Del Ministerio del Interior se han recibido transferencia por importe de 83.903,51 euros para compensar gastos de un edificio compartido.

Dentro de las transferencias recibidas del exterior cabe destacar las recibidas de la Unión Europea para la financiación determinadas operaciones corrientes en interés de esta Organización, en concreto las ayudas concedidas en el programa 2014/2020, FEDER-Canarias-Regiones Ultraperiféricas, habiéndose registrado ingresos por este concepto de 1.614.223,07 euros, siendo la recaudación la totalidad de dicho importe.

El resto de ingresos del exterior son distintas ayudas concedidas por la UE para el desarrollo de diferentes actuaciones en el ámbito del Departamento de Aduanas, en concreto se trata principalmente de los programas "Fiscalis 2020" , "Aduanas 2020", ejercicios 2018-2019 y 2019-2020, cuya regulación se encuentra en la Decisión nº 1286/2013 del Parlamento y Consejo Europeo, referente al establecimiento de un programa de acción para mejorar los sistemas de Tributación en la Unión Europea durante el periodo 2014-2020 y que deroga la Decisión nº 1482/2007/EC, registrándose ingresos por esto concepto por importe de 162.081,76 euros.

Todas las transferencias y ayudas del exterior se imputan al ejercicio en el que se efectúa el ingreso.

Los ingresos por "transferencias/subvenciones de OOAA", se corresponde con la subvención concedida por el Instituto Nacional de Administraciones Públicas (INAP), para el desarrollo de los planes de formación continua, del personal de la Agencia Tributaria, siendo los derechos reconocidos, por la concesión de la subvención por un importe de 232.533 euros, habiéndose reintegrado al INAP un importe de 114.312,70 euros, siendo por tanto los derechos reconocidos netos por esta subvención de 118.220,30 euros. Esta subvención va a financiar los gastos correspondientes a dietas, locomoción e importe de la formación impartida.

La subvención concedida se imputa al ejercicio con arreglo a lo previsto en la norma de valoración 18 "Transferencias y Subvenciones" del Plan General de Contabilidad Pública, es decir de acuerdo con el acto de concesión de la subvención por parte del INAP.

Respecto a las transferencias de capital, resulta preciso señalar lo siguiente:

De las transferencias recibidas del Ministerio Hacienda para financiar inversiones se han registrado 33.000.000,00 euros.

Se ha recibido una transferencia por importe de 1.800.000,00 euros, procedente del Ministerio de Sanidad, Consumo y Bienestar Social (actualmente Ministerio de Sanidad), correspondiente al acuerdo adoptado el 26 de febrero de 2019, por la Mesa de Coordinación de Adjudicaciones del Fondo de bienes decomisados por tráfico ilícito de drogas previsto en la Ley 17/2003, de 29 de mayo, por la que se regula el Fondo de bienes decomisados por tráfico de drogas y otros delitos relacionados.

Durante el ejercicio 2020, no se han recibido transferencias de capital correspondientes a entes supranacionales y agentes situados fuera del territorio nacional, o con estatuto de extraterritorialidad.

TRANSFERENCIAS Y SUBVENCIONES CONCEDIDAS

Durante el ejercicio se han reconocido obligaciones por importe de 46.337,08 euros correspondiente a pensiones a funcionarios de Vigilancia Aduanera, debido a que, por Resolución de 20 de abril de 1990, de la Agencia Tributaria, ésta se subrogó en la obligación del Servicio de Vigilancia Aduanera de abonar con cargo a sus presupuestos las pensiones de jubilación voluntaria y forzosa causadas en este Servicio con anterioridad al 1 de mayo de 1987, fecha en que se produjo su integración en el Régimen General de la Seguridad Social.

En el ejercicio 2020, se ha realizado una transferencia por importe de 20.500.000 euros al Tesoro Público, con cargo al concepto presupuestario 405 del presupuesto de gastos de la Agencia Tributaria, al objeto de atender a los gastos derivados de la crisis sanitaria provocada por la COVID-19, en virtud de lo previsto artículo 49 del Real Decreto-ley 11/2020, de 31 de marzo, por el que se adoptan medidas urgentes complementarias en el ámbito social y económico para hacer frente al COVID-19.

Por otro lado, se han reconocido obligaciones por importe de 260.800 euros, en el concepto presupuestario 480, como consecuencia del Acuerdo de cooperación entre el Ministerio de Hacienda y la Agencia Tributaria, para la gestión y financiación de las becas para la preparación de las pruebas selectivas de acceso al sistema de promoción interna a los cuerpos y especialidades adscritas a la Agencia.

Se han reconocido obligaciones por un importe de 137.676,88 euros en la rúbrica, 490, transferencias al exterior, correspondientes a los siguientes conceptos:

- 42.900 euros referente al abono de la cuota correspondiente al ejercicio 2020 de la Agencia Tributaria como miembro del pleno derecho de la IOTA (Intra-European Organisation of Tax Administrations).
- 25.000 euros correspondientes a la contribución en el ejercicio 2020 de la Agencia Tributaria, para la financiación del Foro sobre Administración Tributaria (Forum on Tax Administration, FTA, OCDE), que tiene por objeto

promover el diálogo entre administraciones tributarias e identificar las buenas prácticas de las mismas.

- 69.776,88 euros respecto, a la cuota fijada a la Administración tributaria española, como miembro de pleno derecho de la CIAT (Centro Interamericano de Administraciones Tributarias).

OTROS INGRESOS Y GASTOS

De los gastos correspondientes a las adquisiciones realizadas por la AGE para la Agencia Tributaria mediante contratos financiados centralizadamente se han hecho las siguientes actuaciones:

1.- Se ha contabilizado como gasto las obligaciones reconocidas por la Sección 10 con el siguiente detalle:

-Limpieza (6292) 4.728.085,10 €

-Seguridad (6293) 6.194.009,12 €

-Postales (6298) 53.729.686,92 €

2.- Los gastos centralizados devengados y no reconocidos por parte de la sección 10 (aplicación de la regla 52) ascienden a:

-Limpieza (6292) 441.176,95 €

-Seguridad (6293) 558.391,59 €

-Postales (6298) 5.861.157,86 €

En referencia a la periodificación de ingresos y gastos del ejercicio cabe señalar que el importe de las cotizaciones a la Seguridad Social correspondiente a diciembre de 2020, imputadas presupuestariamente en 2021, se han registrado como gasto con abono a la cuenta 413 por importe de 4.810.439,77 euros

Por otro lado, la cuenta 480 recoge gastos anticipados del ejercicio 2021 y siguientes derivados de expedientes cuyas obligaciones se han reconocido en el ejercicio 2020. La periodificación efectuada se refiere a gastos correspondientes a expedientes de pólizas seguros, suministros de arrendamientos de licencias informáticas y suscripciones a bases de datos o a publicaciones reconocidos y pagados en 2020 pero cuya cobertura o duración se extienden a ejercicios posteriores. Los importes periodificados por estos conceptos ascienden respectivamente a los siguientes importes:

CUENTA	DESCRIPCIÓN	IMPORTE
62160	Arrendamientos equipos informaticos	12.444,25
622101	Mantenimiento y conservación. Edificios	115,21
62271	Reparaciones y conservación. Ofimática	3.431,10
6259	Primas otros seguros	147.290,81
62891	Suministros. Gastos comunidad	670,44
62904	Comunicaciones. Material informatico	500.158,98
62905	Comunicaciones. Otros	121,08
6291	Prensa revistas y otros libros	334.282,55
62970	Comunicaciones telefónicas	105,23
6301	Otros tributos locales	6.735,54
6442	Otros gastos sociales. Seguros	4.397,59
		1.009.752,78

15. PROVISIONES Y CONTINGENCIAS

El saldo de la cuenta 582 refleja la dotación del ejercicio por importe de 3.050.520,37 euros, a la provisión por responsabilidad derivada de reclamaciones o litigios contra la Agencia Tributaria.

La estimación de la dotación efectuada se hace en base a los antecedentes aportados por el órgano gestor relativos a su calificación como no remotos, considerando como tales aquellos cuya probabilidad de generar obligaciones de contenido económico a cargo de la Agencia, sea igual o superior a un 50% y la posibilidad de determinar su importe de forma fiable.

En el marco del procedimiento de responsabilidad patrimonial de un total de 52 expedientes en tramitación, se califican como no remotos 12 expedientes cuantificándose las obligaciones que pudieran generar a cargo de la Agencia en 2.353.851 euros.

En materia de personal de un total de 1.468 reclamaciones o recursos en trámite se han calificado como no remotos 441, de estos se ha podido cuantificar la posible responsabilidad en 38 ascendiendo a 685.272,15 euros. En el resto, no es posible estimar la cuantía por depender su concreción del expediente personal de cada interesado.

Por último, dentro de la dotación, se incluye el importe de 11.397,22 euros referente a la estimación de importe de cinco franquicias, correspondientes a contratos de seguros formalizados por la Agencia, donde en el ejercicio 2020, se

ha producido el siniestro que da lugar a la franquicia, pero la misma está pendiente de liquidar por la compañía aseguradora.

23. INFORMACIÓN PRESUPUESTARIA. GASTOS. OBLIGACIONES DE PRESUPUESTOS CERRADOS

Existen obligaciones reconocidas pendientes de pago del ejercicio 2012 y anteriores de las que no procede su prescripción, por encontrarse el acreedor en procedimientos judiciales y estar bloqueados los pagos.

25. INFORMACIÓN SOBRE EL COSTE DE LAS ACTIVIDADES

Cuadre de la contabilidad analítica con la financiera.

Los Costes de la Agencia Tributaria se han definido como “aquellos gastos necesarios para la gestión de la misma, realizados en un determinado periodo temporal, y destinados al cumplimiento del fin legal atribuido a la Agencia Tributaria”.

El principio de coste es el de devengo, es decir, gastos efectivamente consumidos en el ejercicio, al margen del principio de imputación presupuestaria y de los flujos de tesorería.

Con este principio, el cuadro de la contabilidad financiera y de la analítica es el siguiente:

CUADRE DE LA CONTABILIDAD FINANCIERA CON LA CONTABILIDAD ANALÍTICA 2020		
SALDO CONTABILIDAD FINANCIERA 2020		1.582.306.354,93
PERIODIFICACIÓN (1)		
(+) Expedientes de otros ejercicios imputados a 2020 en Contabilidad Analítica.	1.913.541,05	
(-) Gastos de 2020 imputados en Contabilidad Analítica a otros ejercicios.	3.044.724,75	-1.131.183,70
GASTOS QUE NO SON COSTE		
(-) Actividades ajenas	6.647.685,22	
(-) Retribuciones funcionarios en prácticas	2.834.932,70	
(-) Pérdidas de créditos incobrables	163.598,21	
(-) Provisión Responsabilidades	3.050.520,37	-12.696.736,50
COSTE QUE NO SON GASTOS		
(+) Previsión social de funcionarios		207.559.595,15
COSTE CALCULADO 2020		1.776.038.029,88

Actividades ajenas: Son los gastos derivados de consumos realizados por otros Entes y que de acuerdo con lo establecido en la R/IGAE/ 28/07/2011, no se incluyen como costes de la Agencia Tributaria (Pto. 6 Proceso de conciliación, del “Informe de personalización” aprobado por la IGAE el 28 de julio de 2015).

Retribuciones funcionarios en prácticas: No se incluyen como costes de la AEAT (ANEXO 1 del “Informe de personalización”).

Pérdidas de créditos incobrables: No se incluyen como costes de la AEAT (ANEXO 1 del “Informe de personalización”).

Provisión de responsabilidades: No se incluye como coste de la AEAT, de acuerdo con lo establecido en el CAPÍTULO II, Sección 1, apartado quinto, de la R/IGAE/28/07/2011.

Criterios del estado F25.1 (Resumen general de costes de la entidad).

Se han seguido los siguientes criterios:

Los gastos confidenciales que son aquellos realizados por la Dirección Adjunta de Vigilancia Aduanera para la seguridad del Estado, y que en el ejercicio 2015 y anteriores no se consideraron coste de la Agencia Tributaria, actualmente se han incluido en el epígrafe 03.11 COSTES DIVERSOS (ANEXO 1 del “Informe de personalización”).

Los estudios y trabajos técnicos derivados de contratos de servicios se han incluido en el epígrafe 03.04.

No se han incluido las adquisiciones de bienes de inversión por no ser coste.

Las pérdidas procedentes del Inmovilizado material y gastos extraordinarios, se han incluido en el epígrafe 9 OTROS COSTES (ANEXO 1 del “Informe de personalización”).

Asistencia campaña de Renta, está incluida en el epígrafe 02.04 TRABAJOS REALIZADOS POR OTRAS ORGANIZACIONES (ANEXO 1 del “Informe de personalización”).

Los gastos correspondientes a productos alimenticios, productos farmacéuticos, vestuario, labores FNMT, otros impresos tributarios, gastos de comunidad, material de laboratorio, varios y recintos aduaneros, se han incluido en el epígrafe 03.11 COSTES DIVERSOS (ANEXO 1 del “Informe de personalización”).

Metodología para el cálculo del coste de Seguridad social de funcionarios no acogidos al Régimen general.

✓ Fuente de datos

Los datos que figuran en el cuadro, todos ellos facilitados por el Departamento de Recursos Humanos, son los siguientes:

Los datos de los funcionarios por grupos, tanto el total como los que están acogidos al Régimen General de la Seguridad Social, han sido facilitados por el Departamento de Recursos Humanos de la Agencia. Los efectivos de Derechos Pasivos se han obtenido por diferencia.

Los salarios se corresponden con el total satisfecho a los funcionarios de cada grupo (salario bruto) y la media anual por efectivo se obtiene por cociente.

✓ **Normativa aplicable:**

- Real Decreto-ley 28/2018, de 28 de diciembre, para la revalorización de las pensiones públicas y otras medidas urgentes en materia social, laboral y de empleo.
- Real Decreto-ley 18/2019, de 27 de diciembre, por el que se adoptan determinadas medidas en materia tributaria, catastral y de seguridad social.
- Orden TMS/83/2019, de 31 de enero, por la que se desarrollan las normas legales de cotización a la Seguridad social, desempleo, protección por cese de actividad, Fondo de Garantía Salarial y formación profesional para 2019 (prorrogada en 2020)

✓ **Procedimiento de calculo**

La estimación del cálculo de la cuota patronal se ha realizado de la siguiente manera:

Para los subgrupos A1 y A2 se toma como base de cotización la base máxima establecida en el artículo 3 del Real Decreto-ley 28/2018, de 28 de diciembre (que se mantiene en el año 2020 de conformidad con el artículo 7.2 del Real Decreto-ley 18/2019, de 27 de diciembre) y en los artículos 3 y 4 de la Orden TMS/83/2019, de 31 de enero, esto es, 4.070,10 euros mensuales, 48.841,20 euros anuales, dado que en ambos casos está limitada en el tope máximo al ser la base de cotización real superior a la máxima establecida. A esta base se le aplican los tipos establecidos en la normativa señalada un 25,70%, (23,60% por contingencias comunes y 2,10% por el resto de contingencias).

Para el resto de los subgrupos se hace una estimación del salario anual por efectivo, partiendo de los datos salariales aportados por RRHH, constituyendo este salario la base de cotización sobre la que se aplican los tipos recogidos en el párrafo anterior, obteniendo la cotización anual por efectivo.

Por lo tanto, las cuotas patronales estimadas por cada funcionario de cada subgrupo son los que figuran en la penúltima columna del cuadro.

Finalmente, el producto de esta columna por el número total de funcionarios acogidos al sistema de Clases Pasivas da el total de la cotización teórica (207.559.595 euros).

**COSTE CALCULADO DE SEGURIDAD SOCIAL DE FUNCIONARIOS
NO ACOGIDOS AL RÉGIMEN GENERAL
AÑO 2020**

(euros)

SUBGRUPOS	FUNCIONARIOS			SALARIOS		COTIZACION	
	TOTAL (1)	DE SEGURIDAD SOCIAL (2)	DE DERECHOS PASIVOS (3) = (1) - (2)	TOTAL (4)	ANUAL POR EFECTIVO (5) = (4) / (1)	ANUAL POR EFECTIVO (6)	TOTAL (7) = (6) * (3)
A1	2.443	321	2.122	241.683.744	98.926	12.552	26.632.497
A2	8.371	1.484	6.887	444.551.244	53.106	12.552	86.447.614
C1	9.626	1.570	8.057	334.256.110	34.723	8.924	71.895.750
C2	3.756	627	3.129	105.428.045	28.067	7.213	22.570.557
AGRU. PROF.	5	3	2	128.189	25.638	6.589	13.178
TOTAL	24.202	4.005	20.197	1.126.047.332	46.527	11.957	207.559.595
	Datos RRHH	Datos RRHH		Datos RRHH	Calculado	Calculado	Calculado
Base máxima de cotización anual 48.841,20 €							
Cuota patronal funcionarios: 23,60 % (comunes) + 2,10% (resto) = 25,70 %							

26. INDICADORES DE GESTIÓN

De acuerdo con la Resolución de la IGAE de 28 de julio de 2011, por la que se regulan los criterios para la elaboración de la información sobre los costes de actividades e indicadores de gestión a incluir en la memoria de las cuentas anuales del Plan General de Contabilidad pública, así como la nota informativa nº 4/14 de la IGAE, de 25 de noviembre de 2014, la Agencia Tributaria debe presentar los siguientes indicadores de Gestión:

- Indicadores de Eficacia (apartados cuadragésimo segundo a cuadragésimo cuarto de la Resolución de 28 de julio de 2011).
- Indicador de Economía (apartados cuadragésimo noveno y quincuagésimo de la Resolución de 28 de julio de 2011).

26.1. Indicadores de Eficacia.

A tenor de lo establecido en la citada Resolución los indicadores de eficacia miden el grado en el que han sido alcanzados los objetivos previstos. Para la obtención de estos indicadores será necesario que la organización defina los objetivos a alcanzar al inicio de cada ejercicio. En este sentido la AEAT para el año 2020 ha planificado una serie de actuaciones que convergen en dos líneas estratégicas de actuación que constituyen sus objetivos para este ejercicio, siendo estos:

- 1.- Mejorar la asistencia al contribuyente para facilitar el cumplimiento voluntario de sus obligaciones fiscales.
- 2.- Luchar contra los incumplimientos tributarios y el fraude fiscal

Para la elaboración de los indicadores se han tenido en cuenta estos objetivos proyectados en las actividades principales o finalistas definidas en el informe de personalización del sistema de contabilidad analítica aprobado por la IGAE y de acuerdo a los siguientes criterios:

Indicadores de Eficacia tipo “A” (nº de actuaciones realizadas/nº de actuaciones previstas) calculados para las actividades principales o finalistas de gestión tributaria e inspección tributaria y Aduanas y en las subactividades de información y asistencia (gestión censal)

Indicadores de Eficacia tipo “B” (Plazo medio de espera para recibir un determinado servicio público), calculados para las actividades principales o finalistas de gestión, recaudación y aduanas.

Indicadores de eficacia tipo “C” (Porcentaje de población cubierta por un determinado servicio público), se ha calculado para la actividad principal o finalista de gestión, al entender que serían los diferentes servicios que la Agencia pone a disposición del ciudadano para facilitarle el cumplimiento de sus obligaciones fiscales.

Se han confeccionado 24 indicadores de eficacia atendiendo a los dos objetivos definidos por la Agencia Tributaria conforme a la siguiente distribución:

En el Objetivo dirigido a mejorar la asistencia al contribuyente para facilitar el cumplimiento voluntario de sus obligaciones fiscales, vinculado a la actividad principal de gestión tributaria (EAB 010), se han definido 9 indicadores de los que 4 corresponden al tipo B y 5 al tipo C.

En el Objetivo dirigido a luchar contra los incumplimientos tributarios y el fraude fiscal se han definido 15 indicadores tipo A distribuidos en tres actividades principales: 3 en la actividad de Gestión (EAA 010), 5 en la actividad de Inspección (EAA 011), 3 en la actividad de Recaudación (EAA 012), 3 en la actividad de Aduanas e Impuestos Especiales (EAA 031) y 1 en Vigilancia aduanera (EAA 032).

De acuerdo con lo indicado en la Resolución de la IGAE de 28 de julio de 2011, en la medida en que para la obtención de estos indicadores resulta necesario que la organización defina los objetivos a alcanzar, la fuente de la que se han obtenido todos los datos relativos a los distintos indicadores es la aplicación "Objetivos de la dirección", proyectando los objetivos en las actividades principales o finalistas definidas en el informe de personalización del sistema de contabilidad analítica aprobado por la IGAE, al amparo de lo establecido en el apartado cuadragésimo segundo y siguientes del Capítulo III, Cumplimentación de datos sobre indicadores de gestión, de la citada Resolución de la IGAE de 28 de julio de 2011

26.3. Indicador de economía.

No se ha incluido el cálculo de este indicador de acuerdo con las siguientes consideraciones:

La Resolución de 28 de julio la IGAE en su apartado quincuagésimo establece su cálculo para los siguientes tipos de coste: Adquisiciones de bienes y servicios, Servicios Exteriores y otros costes, siempre que los importes individuales en ellos comprendidos superen el 3% del total de costes de la organización.

El único elemento de coste cuyo importe supera el 3% del total de costes de la organización de la Agencia Estatal de la Administración Tributaria, es el correspondiente a Postales código 03.10. de la "tabla de elementos de coste". Prácticamente la totalidad de su importe corresponde a un único proveedor, la Sociedad Estatal de Correos y Telégrafos, cuya contratación se lleva a cabo por la Dirección General de Racionalización y Centralización de la Contratación sin que intervenga en el proceso de licitación la Agencia Tributaria.

Indicadores de eficiencia y medios de producción.

Estos indicadores no son de aplicación a la Agencia Tributaria al estar referidos a las actividades finalistas que impliquen la obtención de tasas o precios públicos.

27. ACONTECIMIENTOS POSTERIORES AL CIERRE

No hay acontecimientos posteriores a 31 de diciembre.

AGENCIA ESTATAL DE ADMINISTRACIÓN TRIBUTARIA - 2020 - Cuentas Anuales - Euros

F.5. Inmovilizado material

DESCRIPCIÓN/Nº DE CUENTAS	SALDO INICIAL	ENTRADAS	AUMENTO POR		DISMINUCIÓN		CORRECCIONES	AMORTIZACIONES	SALDO FINAL
			TRASPASO DE	OTRAS	SALIDAS	POR TRASPASO	VALORATIVAS		
			PARTIDAS		A OTRAS	PARTIDAS	NETAS POR		
							DETERIORO DEL		
							EJERCICIO		
1. Terrenos									
210 (2810) (2910) (2990)	267.343.576,70	0	0	1.324.405,25	0	0	0	0	266.019.171,45
2. Construcciones									
211 (2811) (2911) (2991)	618.893.936,66	11.263.990,36	0	1.657.770,74	0	0	7.217.788,02	621.282.368,26	
3. Infraestructuras									
212 (2812) (2912) (2992)	0	0	0	0	0	0	0	0	0
4. Bienes del patrimonio histórico									
213 (2813) (2913) (2993)	0	0	0	0	0	0	0	0	0
5. Otro inmovilizado material									
214,215,216,217,218,219, (2814) (2815) (2816) (2817) (2818) (2819) (2914) (2915) (2916) (2917) (2918) (2919) (2999)	138.143.950,91	17.341.864,29	0	2.299.460,05	0	0	22.695.056,15	130.491.299,00	
6. Inmovilizaciones en curso y anticipos									
2300,2310,232,233,234,235,237,2390	0	0	0	0	0	0	0	0	0
TOTAL	1.024.381.464,27	28.605.854,65	0	5.281.636,04	0	0	29.912.844,17	1.017.792.838,71	

AGENCIA ESTATAL DE ADMINISTRACIÓN TRIBUTARIA - 2020 - Cuentas Anuales - Euros**F.5. Inmovilizado material**

Se informará sobre lo que se indica en el apartado 2 del punto 5 de la memoria.

La vida útil de los distintos elementos del inmovilizado material, es la siguiente:

CUENTA	DESCRIPCIÓN	VIDA ÚTIL
210	TERRENOS Y BIENES NATURALES	
211	CONSTRUCCIONES	100
214	MAQUINARIA Y UTILLAJE	14
2150	RADIOTRANSMISIONES	18
2151	INSTALACIONES DE SEGURIDAD	14
2159	OTRAS INSTALACIONES	18
216	MOBILIARIO	20
217	EQUIPOS PARA PROCESOS DE INFORMACIÓN	
(EXCEPTO 2175)		8
2175	OFIMÁTICA	6
218	ELEMENTOS DE TRANSPORTE	14
219	OTRO INMOVILIZADO MATERIAL	13

Durante el ejercicio 2020, se ha efectuado las siguientes operaciones referentes a adscripciones, cesiones o reversiones de bienes:

No se ha recibido ningún bien en adscripción del Estado.

Los bienes revertidos al Estado en 2020 han sido:

- Aduana de Lanzarote.
- Ampliación Delegación de la AEAT de Murcia.

Se ha revertido un solar cedido por el ayuntamiento de León en 2008 para la construcción de la nueva Delegación.

Se ha resuelto la cesión de un solar cedido por el Ayuntamiento de San Cugat del Vallés por renuncia de la AEAT

Se han recibido en cesión vehículos terrestres por valor de 1.420.812,54 €.

AGENCIA ESTATAL DE ADMINISTRACIÓN TRIBUTARIA - 2020 - Cuentas Anuales - Euros

F.7. Inmovilizado intangible

DESCRIPCIÓN/Nº DE CUENTAS	SALDO INICIAL	ENTRADAS	AUMENTO POR		DISMINUCIÓN		CORRECCIONES	AMORTIZACIONES DEL EJERCICIO	SALDO FINAL
			TRASPASO DE		POR TRASPASO		VALORATIVAS		
			OTRAS PARTIDAS	SALIDAS	A OTRAS PARTIDAS	NETAS POR DETERIORO DEL EJERCICIO			
1. Inversión en investigación y desarrollo									
200, 201 (2800) (2801)	0	0	0	0	0	0	0	0	0
2. Propiedad industrial e intelectual									
203 (2803) (2903)	0	0	0	0	0	0	0	0	0
3. Aplicaciones informáticas									
206 (2806) (2906)	4.687.399,93	330.712,13	0	0	0	0	1.737.432,87	3.280.679,19	
4. Inversiones sobre activos utilizados en régimen de arrendamiento o cedidos									
207 (2807) (2907)	0	0	0	0	0	0	0	0	0
5. Otro inmovilizado intangible									
208, 209 (2809) (2909)	0	0	0	0	0	0	0	0	0
TOTAL	4.687.399,93	330.712,13	0	0	0	0	1.737.432,87	3.280.679,19	

Se informará sobre lo que se indica en el apartado 2 del punto 7 de la memoria.

La vida útil de los distintos elementos del inmovilizado inmaterial, es la siguiente:

CUENTA	DESCRIPCIÓN	VIDA ÚTIL
206	APLICACIONES INFORMÁTICAS	6

AGENCIA ESTATAL DE ADMINISTRACIÓN TRIBUTARIA - 2020 - Cuentas Anuales - Euros

F.9.1.a) Activos financieros. Inform. relac. con el balance: Resumen de conciliación

CLASES	ACTIVOS FINANCIEROS A LARGO PLAZO						ACTIVOS FINANCIEROS A CORTO PLAZO						TOTAL	
	INVERSIONES		VALORES		OTRAS		INVERSIONES		VALORES		OTRAS			
	EN		TIVOS		INVERSIONES		EN		TIVOS		INVERSIONES			
	PATRIMONIO		DE LA DEUDA				PATRIMONIO		DE LA DEUDA					
CATEGORIAS	EJ. N	EJ. N-1	EJ. N	EJ. N-1	EJ. N	EJ. N-1	EJ. N	EJ. N-1	EJ. N	EJ. N-1	EJ. N	EJ. N-1	EJ. N	EJ. N-1
CRÉDITOS Y PARTIDAS A COBRAR	0	0	0	0	0	0	0	0	0	0	370.984,49	433.374,35	370.984,49	433.374,35
INVERSIONES MANTENIDAS HASTA EL VENCIMIENTO	0	0	0	0	0	0	0	0	0	0	0	0	0	0
ACTIVOS FINANCIEROS A VALOR RAZONABLE CON CAMBIO EN RESULTADOS	0	0	0	0	0	0	0	0	0	0	0	0	0	0
INVERSIONES EN ENTIDADES DEL GRUPO, MULTIGRUPO Y ASOCIADAS	0	0	0	0	0	0	0	0	0	0	0	0	0	0
ACTIVOS FINANCIEROS DISPONIBLES PARA LA VENTA	0	0	0	0	0	0	0	0	0	0	0	0	0	0
TOTAL	0	0	0	0	0	0	0	0	0	0	370.984,49	433.374,35	370.984,49	433.374,35

AGENCIA ESTATAL DE ADMINISTRACIÓN TRIBUTARIA - 2020 - Cuentas Anuales - Euros
F.9.1.c) Activos financieros. Inform. relac. con el balance: Activos financieros entregados en garantía
La entidad informará del valor contable de los activos financieros entregados en garantía así como de la clase de activos financieros a la que pertenecen.
Dentro de las inversiones financieras a corto plazo, en otras inversiones financieras, figuran 44.197,60 euros, correspondientes a fianzas que se constituyen en el supuesto de tasación pericial contradictoria.

AGENCIA ESTATAL DE ADMINISTRACIÓN TRIBUTARIA - 2020 - Cuentas Anuales - Euros
F.9.4. Activos financieros. Otra información
Cualquier otra información de carácter sustantivo que afecte a los activos financieros.
Dentro de las inversiones financieras a corto plazo, en el epígrafe de otras inversiones financieras, figuran 326.786,89 euros, corresponden a préstamos concedidos al personal.

AGENCIA ESTATAL DE ADMINISTRACIÓN TRIBUTARIA - 2020 - Cuentas Anuales - Euros
F.14.1. Transferencias subvenciones y otros ingresos y gastos: Transferencias y subvenciones recibidas
Se informará sobre:
Importe y características de las transferencias y subvenciones recibidas, cuyo importe sea significativo, así como sobre el cumplimiento o incumplimiento de las condiciones impuestas para la percepción y disfrute de las subvenciones y el criterio de imputación a resultados.
<p>En el ejercicio 2020 se han recibido transferencias de la Administración General del Estado de acuerdo con el siguiente detalle:.</p> <p>-Transferencias corrientes.....1.393.358.053,75 €.</p> <p>-Transferencias de capital..... 34.800.000,00 €.</p> <p>Se han recibido transferencias corrientes de la Unión Europea por un total de 1.776.304,83 €.</p> <p>Se ha recibido una subvención corriente del Instituto Nacional de Administración Pública para el desarrollo de planes de formación continua por importe de 118.220,30 €.</p> <p>Se ha contabilizado como subvención recibida 71.512.507,00 consecuencia de las obligaciones reconocidas por la Sección 10 de gastos imputables a la Agencia.</p> <p>Se ha aplicado a subvenciones recibidas el importe de la dotación de amortización de los bienes recibidos en cesión, que asciende a 9.523,79 €.</p>

AGENCIA ESTATAL DE ADMINISTRACIÓN TRIBUTARIA - 2020 - Cuentas Anuales - Euros	
F.14.2.3. Transferencias subvenciones y otros ingresos y gastos: Transferencias y subvenciones concedidas: Transferencias corrientes	
NORMATIVA	OBLIGACIONES RECONOCIDAS EN EL EJERCICIO
RDL 11/20 de Medidas urgentes COVID 19	20.500.000,00
O HAP/1405/2014 25 julio s. bases reg. concesión becas prep. pruebas selectivas acceso pro. interna.	260.800,00
RD 2248/85 20 nov. MTSS, Acuerdo CM 8/05/87, O. 29/05/87 MTSS, Resol. 20/01/14 D. G. Presupuesto	46.337,08
Resol. 20/01/14 de DG de Presup. por la que se establecen los códigos que definen la clas. económica	137.676,88
TOTAL	20.944.813,96
Datos identificativos de la entidad receptora cuyo importe sea significativo:	
<p>De acuerdo con la Resolución de 20 de enero de 2014 de la Dirección General de Presupuestos, por la que se establecen los códigos que definen la clasificación económica, se consideran transferencias corrientes las prestaciones sociales que comprenden pensiones a funcionarios y a familias, de carácter civil o militar, y que hasta el ejercicio 2013 se imputaban, en el capítulo 1 del presupuesto de gastos, como gastos de personal. El importe de 46.337,08 € son pensiones a funcionarios.</p> <p>En el ejercicio 2020, se ha realizado una transferencia por importe de 20.500.000 euros al Tesoro Público, con cargo al concepto presupuestario 405, del presupuesto de gastos de la Agencia Tributaria, al objeto de atender a los gastos derivados de la crisis sanitaria provocada por la COVID-19, en virtud de lo previsto artículo 49 del Real Decreto-ley 11/2020, de 31 de marzo, por el que se adoptan medidas urgentes complementarias en el ámbito social y económico para hacer frente al COVID-19.</p> <p>Por otro lado, se han reconocido obligaciones por importe de 260.800 euros, para la gestión y financiación de las becas para la preparación de las pruebas selectivas de acceso al sistema de promoción interna a los cuerpos y especialidades adscritas a la Agencia.</p> <p>Se ha contabilizado 137.676,88 € como transferencia corriente al exterior por aportación a distintos organismos internacionales.</p>	

AGENCIA ESTATAL DE ADMINISTRACIÓN TRIBUTARIA - 2020 - Cuentas Anuales - Euros

F.14.3. Transferencias subvenciones y otros ingresos y gastos: Otros ingresos y gastos

Cualquier circunstancia de carácter sustantivo que afecte a los ingresos y gastos.

De los gastos correspondientes a las adquisiciones realizadas por la AGE para la Agencia Tributaria mediante contratos financiados centralizadamente se han hecho las siguientes actuaciones:

1.- Se ha contabilizado como gasto las obligaciones reconocidas por la Sección 10 con el siguiente detalle:

-Limpieza (6292) 4.728.085,10 €

-Seguridad (6293) 6.194.009,12 €

-Postales (6298) 53.729.686,92 €

2.- Los gastos centralizados devengados y no reconocidos por parte de la sección 10 (aplicación de la regla 52) ascienden a:

-Limpieza (6292) 441.176,95 €

-Seguridad (6293) 558.391,59 €

-Postales (6298) 5.861.157,86 €

AGENCIA ESTATAL DE ADMINISTRACIÓN TRIBUTARIA - 2020 - Cuentas Anuales - Euros				
F.15.1.a) Provisiones y contingencias: Análisis del movimiento de cada partida del Balance				
DESCRIPCIÓN/Nº DE CUENTAS	SALDO INICIAL	AUMENTOS	DISMINUCIONES	SALDO FINAL
A largo plazo	0	0	0	0
14				
A corto plazo	2.841.794,29	3.050.520,37	2.841.794,29	3.050.520,37
58				

AGENCIA ESTATAL DE ADMINISTRACIÓN TRIBUTARIA - 2020 - Cuentas Anuales - Euros
F.15.2. Provisiones y contingencias: apartado 2
A menos que sea remota la salida de recursos, para cada tipo de pasivo contingente, salvo los relativos a avales y otras garantías concedidas, se indicará:
a) Una breve descripción de su naturaleza.
b) Evolución previsible, así como los factores de los que depende.
se puede hacer dicha valoración.
El saldo de la cuenta 582 refleja la dotación del ejercicio por importe de 3.050.520,37 euros, a la provisión por responsabilidad derivada de reclamaciones o litigios contra la Agencia Tributaria. La estimación de la dotación efectuada se hace en base a los antecedentes aportados por el órgano gestor relativos a su calificación como no remotos, considerando como tales aquellos cuya probabilidad de generar obligaciones de contenido económico a cargo de la Agencia, sea igual o superior a un 50% y la posibilidad de determinar su importe de forma fiable. En el marco del procedimiento de responsabilidad patrimonial de un total de 52 expedientes en tramitación, se califican como no remotos 12 expedientes cuantificándose las obligaciones que pudieran generar a cargo de la Agencia en 2.353.851 euros. En materia de personal de un total de 1.468 reclamaciones o recursos en trámite se han calificado como no remotos 441, de estos se ha podido cuantificar la posible responsabilidad en 38 ascendiendo a 685.272,15 euros. En el resto, no es posible estimar la cuantía por depender su concreción del expediente personal de cada interesado. Por último, dentro de la dotación, se incluyen 11.397,22 euros referentes a la estimación de importe de cinco franquicias,

AGENCIA ESTATAL DE ADMINISTRACIÓN TRIBUTARIA - 2020 - Cuentas Anuales - Euros		
F.18. Presentación por actividades de la cuenta del resultado económico patrimonial		
INGRESOS	EJERCICIO N	EJERCICIO N-1
Ingresos de gestión ordinaria	1.526.140.406,59	1.521.376.893,19
Ingresos financieros	0	0,17
Otros ingresos	529.110,91	260.438,22
TOTAL	1.526.669.517,50	1.521.637.331,58
GASTOS (PROGRAMAS)	EJERCICIO N	EJERCICIO N-1
932A Aplicación del sistema tributario estatal	1.561.806.354,93	1.527.663.754,83
000X Transferencias entre subsectores	20.500.000,00	0
TOTAL	1.582.306.354,93	1.527.663.754,83

AGENCIA ESTATAL DE ADMINISTRACIÓN TRIBUTARIA - 2020 - Cuentas Anuales - Euros

F.20.1. Estado de deudores no presupuestarios

CONCEPTO	DESCRIPCIÓN	SALDO A 1 DE ENERO	MODIFICACIONES AL SALDO INICIAL	CARGOS REALIZADOS EN EL EJERCICIO	TOTAL DEUDORES	ABONOS REALIZADOS EN EL EJERCICIO	DEUDORES PENDIENTES DE COBRO A 31 DE DICIEMBRE
310003	FIANZAS CONSTITUIDAS	40.174,85	0	57.415,55	97.590,40	53.392,80	44.197,60
310006	SEGURIDAD SOCIAL DEUDORA	9.784,45	0	12.852,54	22.636,99	7.518,35	15.118,64
310012	DEUDORES POR IVA REPERCUTIDO	0	0	908,12	908,12	908,12	0
310014	OTROS ANTICIPOS Y PRÉSTAMOS CONCEDIDOS	104.843,34	0,01	417.214,28	522.057,63	476.873,51	45.184,12
TOTAL		154.802,64	0,01	488.390,49	643.193,14	538.692,78	104.500,36

AGENCIA ESTATAL DE ADMINISTRACIÓN TRIBUTARIA - 2020 - Cuentas Anuales - Euros
F.20.2. Estado de acreedores no presupuestarios

CONCEPTO	DESCRIPCIÓN	SALDO A 1 DE ENERO	MODIFICACIONES AL SALDO INICIAL	ABONOS REALIZADOS EN EL EJERCICIO	TOTAL ACREEDORES	CARGOS REALIZADOS EN EL EJERCICIO	ACREEDORES PENDIENTES DE PAGO A 31 DE DICIEMBRE
320001	IRPF RETENCIÓN TRABAJO PERSONAL	44.261.388,43	0	264.244.603,01	308.505.991,44	261.864.906,10	46.641.085,34
320004	CUOTA DERECHOS PASIVOS	6.358.194,85	0	21.863.144,92	28.221.339,77	22.061.597,42	6.159.742,35
320005	CUOTA DEL TRABAJADOR A LA SEGURIDAD SOCIAL	834.036,18	0	8.331.398,58	9.165.434,76	8.162.564,58	1.002.870,18
320006	RETENCIONES JUDICIALES	29.380,49	0	582.752,80	612.133,29	638.194,48	-26.061,19
320008	MUFACE	1.596.605,85	0	11.324.742,15	12.921.348,00	12.921.348,00	0
320009	ISFAS	195,96	0	1.371,72	1.567,68	1.567,68	0
320015	FIANZAS RECIBIDAS A CORTO PLAZO	0	0	3.237,50	3.237,50	3.237,50	0
320018	HACIENDA PÚBLICA ACREEDOR POR IVA	21.272,75	0	69.212,40	90.485,15	58.137,51	32.347,64
320035	COLEGIO DE HUERFANOS	614.409,32	0	2.019.428,56	2.633.837,88	2.633.837,88	0
320046	AYUNTAMIENTOS	0	0	14.477.448,76	14.477.448,76	14.477.448,76	0
320069	CUOTA SINDICAL UGT	4.712,10	0	61.249,05	65.961,15	65.961,15	0
320070	CUOTA SINDICAL CCOO	4.841,90	0	59.796,30	64.638,20	64.638,20	0
320076	EMBARGOS SEGURIDAD SOCIAL	989,67	0	12.708,02	13.697,69	13.697,69	0
320079	CUOTA PARA LA CSIF	2.250,90	0	27.765,40	30.016,30	30.016,30	0
320085	RETENCIONES PROVISIONALES DE HABERES	5.271,11	0	63.847,92	69.119,03	69.119,03	0
320086	ITP Y AJD EFECTOS TIMBRADOS	0	0	20.424.026,03	20.424.026,03	20.424.026,03	0
320134	REEMBOLSO PRESTAMO ANTIGUO IRYDA	0	0	1.007,07	1.007,07	1.007,07	0
320149	OTRAS CUOTAS SINDICALES	43,05	0	381,6	424,65	424,65	0
320150	RETENCION POR GARANTIA DE CONTRATO	5.302,05	0	0	5.302,05	0	5.302,05
320164	IVA OO EE COMUNITARIOS	0	0	21.648.671,08	21.648.671,08	21.648.671,08	0
320186	OOAA ACREED RECAUDACIÓN TASAS	0	0	891.573.121,96	891.573.121,96	891.573.121,96	0
320187	OTRAS ADMINISTRACIONES PÚBLICAS ACR	0	0	2.393.929.449,80	2.393.929.449,80	2.393.929.449,80	0
320190	OTROS DESCUENTOS POR COMPENSACIÓN	0	0	71.139.422,80	71.139.422,80	71.139.422,80	0
320251	SS CUOTA AGENCIA	786,67	0	40.304.231,88	40.305.018,55	40.305.018,55	0
320252	OTROS EMBARGOS	0	0	7.115,85	7.115,85	19.526,41	-12.410,56
320253	RETEN POR COMPEN DE DEUDA (ART64 RGT)	7.589,80	0	449.481,00	457.070,80	444.513,76	12.557,04
320260	HACIENDA PÚBLICA ACREEDOR POR IGIC	13.712,46	0	46.202,15	59.914,61	39.759,18	20.155,43

AGENCIA ESTATAL DE ADMINISTRACIÓN TRIBUTARIA - 2020 - Cuentas Anuales - Euros

F.20.2. Estado de acreedores no presupuestarios

CONCEPTO	DESCRIPCIÓN	SALDO A 1 DE ENERO	MODIFICACIONES AL SALDO INICIAL	ABONOS REALIZADOS EN EL EJERCICIO	TOTAL ACREEDORES	CARGOS REALIZADOS EN EL EJERCICIO	ACREEDORES PENDIENTES DE PAGO A 31 DE DICIEMBRE
320276	CUOTA SINDICAL CGT	5.272,26	0	59.258,10	64.530,36	64.530,36	0
320293	RETENCIONES ARREN EDIFICIOS URBAN	64.420,70	0	497.871,64	562.292,34	515.928,63	46.363,71
320303	HACIENDA PÚBLICA ACREEDOR POR IPSI	1.176,00	0	8.845,08	10.021,08	9.201,53	819,55
320311	RETENCIONES A PROFESIONALES	83.271,26	0	151.941,07	235.212,33	214.392,47	20.819,86
320367	RETENC GANAN PATRIM EN ESPECIE	179,15	0	0	179,15	179,15	0
320649	EEPP ACRE RECAUD DEP SUBASTAS BOE	81,9	0	55.173.650,34	55.173.732,24	55.169.847,29	3.884,95
320681	CUOTA SINDICAL GESTHA	15.192,00	0	179.508,50	194.700,50	194.700,50	0
320684	CUOTA SINDICAL UCESHA	3.156,00	0	35.564,50	38.720,50	38.720,50	0
320685	CUOTA SINDICAL SIAT	19.642,14	0	251.154,21	270.796,35	270.796,35	0
391001	HACIENDA PÚBLICA IVA REPERCUTIDO	0	0	69.212,40	69.212,40	69.212,40	0
391010	HACIENDA PÚBLICA IGIC REPERCUTIDO	0	0	46.202,15	46.202,15	46.202,15	0
	TOTAL	53.953.374,95	0	3.819.139.026,30	3.873.092.401,25	3.819.184.924,90	53.907.476,35

AGENCIA ESTATAL DE ADMINISTRACIÓN TRIBUTARIA - 2020 - Cuentas Anuales - Euros

F.20.3.a) Estado de partidas pendientes de aplicación: De los cobros pendientes de aplicación

CONCEPTO	DESCRIPCIÓN	COBROS PENDIENTES DE APLICACIÓN A 1 DE ENERO	MODIFICACIONES AL SALDO INICIAL	COBROS REALIZADOS EN EL EJERCICIO	TOTAL COBROS PENDIENTES DE APLICACIÓN	COBROS APLICADOS EN EL EJERCICIO	COBROS PENDIENTES DE APLICACIÓN A 31 DE DICIEMBRE
321002	COBROS EN ENT FINAN PENDIENTES APLICACIÓN	6.855.095,22	0	3.398.026.997,81	3.404.882.093,03	3.404.881.004,74	1.088,29
	TOTAL	6.855.095,22	0	3.398.026.997,81	3.404.882.093,03	3.404.881.004,74	1.088,29

AGENCIA ESTATAL DE ADMINISTRACIÓN TRIBUTARIA - 2020 - Cuentas Anuales - Euros

F.20.3.b) Estado de partidas pendientes de aplicación: De los pagos pendientes de aplicación

CONCEPTO	DESCRIPCIÓN	PAGOS PENDIENTES DE APLICACIÓN A 1 DE ENERO	MODIFICACIONES AL SALDO INICIAL	PAGOS REALIZADOS EN EL EJERCICIO	TOTAL PAGOS PENDIENTES DE APLICACIÓN	PAGOS APLICADOS EN EL EJERCICIO	PAGOS PENDIENTES DE APLICACIÓN A 31 DE DICIEMBRE
311006	PAGOS PENDIENTES DE APLICACIÓN	3.816.279,63	-0,94	902.109.907,78	905.926.186,47	902.125.392,66	3.800.793,81
	TOTAL	3.816.279,63	-0,94	902.109.907,78	905.926.186,47	902.125.392,66	3.800.793,81

AGENCIA ESTATAL DE ADMINISTRACIÓN TRIBUTARIA - 2020 - Cuentas Anuales - Euros

F.21. Contratación administrativa. Procedimientos de adjudicación

TIPO DE CONTRATO	PROCEDIMIENTO ABIERTO		PROCEDIMIENTO SIMPLIFICADO		PROCEDIMIENTO SÚPER SIMPLIFICADO		PROCEDIMIENTO RESTRINGIDO		PROCEDIMIENTO NEGOCIADO			LICITACIÓN CON NEGOCIACIÓN	ASOCIACIÓN PARA LA INNOVACIÓN	CONCURSO DE PROYECTOS	ADJUDICACIÓN DIRECTA	TOTAL
	MULTIPLIC CRITERIO	ÚNICO CRITERIO	MULTIPLIC CRITERIO	ÚNICO CRITERIO	MULTIPLIC CRITERIO	ÚNICO CRITERIO	MULTIPLIC CRITERIO	ÚNICO CRITERIO	CON PUBLICIDAD	SIN PUBLICIDAD	DIÁLOGO COMPETITIVO					
De obras	5.452.193,68	5.066.259,99	304.942,28	195.091,99	107.431,02	47.247,62	7.551,05	0	0	84.198,33	0	0	0	0	1.359.577,71	12.624.493,67
De concesión de obras	0	0	0	0	0	0	0	0	0	0	0	0	0	0	0	0
De concesión de servicios	0	0	0	0	0	0	0	0	0	0	0	0	0	0	0	0
De suministro	10.037.826,01	3.571.348,04	55.701,89	149.498,27	214.794,73	114.390,15	15.188.314,95	0	0	19.808.204,01	0	0	0	0	3.930.034,43	53.070.112,48
De servicios	102.549.433,54	8.058.365,46	331.551,76	523.016,16	425.702,02	549.629,15	486.176,66	0	27.024,35	6.746.662,59	0	0	0	0	4.729.596,01	124.427.157,70
De carácter administrativo especial	0	52.767,52	0	0	0	0	0	0	0	0	0	0	0	0	0	52.767,52
Encargos a medios propios personificados	0	0	0	0	0	0	0	0	0	0	0	0	0	0	0	0
Patrimoniales	0	0	0	0	0	0	0	0	0	0	0	0	0	0	32.357.870,94	32.357.870,94
Otros (resto de contratos privados)	0	0	0	0	0	0	0	0	0	0	0	0	0	0	0	0
TOTAL	118.039.453,23	16.748.741,01	692.195,93	867.606,42	747.927,77	711.266,92	15.682.042,66	0	27.024,35	26.639.064,93	0	0	0	0	42.377.079,09	222.532.402,31

Información adicional sobre contratación:

En el procedimiento de adjudicación directa se han incluido los contratos menores, los patrimoniales, los administrativos especiales y los encargos a medios propios personificados.

En el procedimiento restringido multiplicidad de criterios se incluyen los tramitados a través del Servicio Central de Suministros.

AGENCIA ESTATAL DE ADMINISTRACIÓN TRIBUTARIA - 2020 - Cuentas Anuales - Euros

F.23.1.1.a) Información Presupuestaria. Presupuesto corriente. Gastos: Modificaciones de crédito

PARTIDA PRESUPUESTARIA	DESCRIPCIÓN	CRÉDITOS EXTRAORDINARIOS	SUPLEMENTOS DE CRÉDITO	AMPLIACIONES DE CRÉDITO	TRANSFERENCIAS DE CRÉDITO		INCORPORACIONES DE REMANENTES DE CRÉDITO	CRÉDITOS GENERADOS POR INGRESOS	BAJAS POR ANULACIÓN Y RECTIFICACIÓN	OTRAS MODIFICACIONES	TOTAL MODIFICACIONES
					POSITIVAS	NEGATIVAS					
2020 15 932A 10000	RETRIBUCIONES BÁSICAS	0	0	0	5.725,00	0	0	0	0	0	5.725,00
2020 15 932A 10001	RETRIBUCIONES COMPLEMENTARIAS	0	0	0	13.220,00	0	0	0	0	0	13.220,00
2020 15 932A 12000	SUELDO SG A1(L7/2007) Y G A(OT LEY)	0	0	0	550.000,00	0	0	0	0	5.628.548,14	6.178.548,14
2020 15 932A 12001	SUELDO SG A2(L7/2007) Y G B(OT LEY)	0	0	0	9.529.307,64	10.322.094,10	0	0	0	32.772.189,28	31.979.402,82
2020 15 932A 12002	SUELDO SG C1(L7/2007) Y G C(OT LEY)	0	0	0	20.000.000,00	20.881.009,00	0	0	0	21.958.409,54	21.077.400,54
2020 15 932A 12003	SUELDO SG C2(L7/2007) Y G D(OT LEY)	0	0	0	0	8.841.505,97	0	0	0	0	-8.841.505,97
2020 15 932A 12004	S PERSAGRUPPROF(L7/2007) Y G E	0	0	0	0	140.000,00	0	0	0	0	-140.000,00
2020 15 932A 120050	TRIENIOS SG A1(L7/2007) Y G A(OT L)	0	0	0	0	57.941.750,00	0	0	0	14.627.743,42	-43.314.006,58
2020 15 932A 120051	TRIENIO SG A2(LEY7/2007) Y G B(OT L)	0	0	0	23.414.000,73	0	0	0	0	0	23.414.000,73
2020 15 932A 120052	TRIENIO SG C1(L7/2007) Y G C(OT LEY)	0	0	0	21.033.733,37	0	0	0	0	0	21.033.733,37
2020 15 932A 120053	TRIENIO SG C2(L7/2007) Y G D(OT LEY)	0	0	0	13.457.753,00	500.000,00	0	0	0	0	12.957.753,00
2020 15 932A 120054	TRIE PER AGRU PROF(L7/2007) Y E	0	0	0	528.357,00	0	0	0	0	0	528.357,00
2020 15 932A 12006	OTRAS RETRIB BÁSICAS (PAGAS EXTRAS)	0	0	0	33.640.000,00	22.620.450,00	0	0	0	0	11.019.550,00
2020 15 932A 12100	COMPLEMENTO DE DESTINO	0	0	0	38.000.000,00	38.651.767,70	0	0	0	53.708.963,79	53.057.196,09
2020 15 932A 12101	COMPLEMENTO ESPECÍFICO	0	0	0	25.620.450,00	24.657.000,00	0	0	0	118.862.086,69	119.825.536,69
2020 15 932A 12102	INDEMNIZACIÓN POR RESIDENCIA	0	0	0	700.000,00	0	0	0	0	0	700.000,00
2020 15 932A 12103	OTROS COMPLEMENTOS	0	0	0	231.000,00	100.000,00	0	0	0	0	131.000,00
2020 15 932A 12104	INDEMNIZACIÓN POR SENTENCIA	0	0	0	100.000,00	0	0	0	0	0	100.000,00
2020 15 932A 12200	CASA, VIVIENDA	0	0	0	0	1.100,00	0	0	0	0	-1.100,00
2020 15 932A 12209	OTRAS	0	0	0	1.109,00	0	0	0	0	0	1.109,00
2020 15 932A 12400	SUELDO SG A1(LEY7/2007) Y G A(OT LE)	0	0	0	158.000,00	0	0	0	0	0	158.000,00
2020 15 932A 12401	SUELDO SG A2(L7/2007) Y G B(OT L)	0	0	0	0	247.000,00	0	0	0	0	-247.000,00
2020 15 932A 12402	SUELDO SG C1(L7/2007) Y G C (OT LEY)	0	0	0	666.000,00	0	0	0	0	0	666.000,00
2020 15 932A 12407	PRÁCTICAS RETR COMPLEMENTARIAS	0	0	0	131.000,00	5.000,00	0	0	0	0	126.000,00
2020 15 932A 130000	SALAR BASE, COMPL ARMON Y PAGAS EXTR	0	0	0	121.000,00	20.885.800,00	0	0	0	0	-20.764.800,00
2020 15 932A 130001	ANTIGÜEDAD	0	0	0	4.500.000,00	870.000,00	0	0	0	0	3.630.000,00
2020 15 932A 130010	PRODUCTIVIDAD PLANES ESPECIALES	0	0	0	3.787.541,03	4.666.310,00	0	0	0	0	-878.768,97
2020 15 932A 130011	HORAS EXTRAORDIN PERSONAL LABORAL	0	0	0	134.220,00	0	0	0	0	0	134.220,00
2020 15 932A 130012	COMPLEMENTO PRODUCTIVIDAD RECAUDAC	0	0	0	856.261,00	516.945,00	0	0	0	0	339.316,00
2020 15 932A 130013	COMPL PRODUC CAMPAÑA AUTOLIQ IMPUES	0	0	0	662.421,00	0	0	0	0	0	662.421,00
2020 15 932A 130014	PRODUCTIVIDAD PERSONAL FUERA DE CON	0	0	0	201.106,00	0	0	0	0	0	201.106,00
2020 15 932A 130015	INDEMNIZACIÓN POR SENTENCIA	0	0	0	2.000,00	0	0	0	0	0	2.000,00
2020 15 932A 130016	COMPLEMENTO PRODUCTIVIDAD OBJETIVOS	0	0	0	1.467.988,00	0	0	0	0	0	1.467.988,00
2020 15 932A 130017	INDEMNIZ RESIDENCIA PERS LABORAL	0	0	0	222.000,00	0	0	0	0	0	222.000,00

AGENCIA ESTATAL DE ADMINISTRACIÓN TRIBUTARIA - 2020 - Cuentas Anuales - Euros

F.23.1.1.a) Información Presupuestaria. Presupuesto corriente. Gastos: Modificaciones de crédito

PARTIDA PRESUPUESTARIA	DESCRIPCIÓN	CRÉDITOS EXTRAORDINARIOS	SUPLEMENTOS DE CRÉDITO	AMPLIACIONES DE CRÉDITO	TRANSFERENCIAS DE CRÉDITO		INCORPORACIONES DE REMANENTES DE CRÉDITO	CRÉDITOS GENERADOS POR INGRESOS	BAJAS POR ANULACIÓN Y RECTIFICACIÓN	OTRAS MODIFICACIONES	TOTAL MODIFICACIONES
					POSITIVAS	NEGATIVAS					
2020 15 932A 130018	COMPLEMENTOS DE PUESTO DE TRABAJO	0	0	0	557.940,00	11.000,00	0	0	0	0	546.940,00
2020 15 932A 130019	RETRIB DE CARÁCTER PERSONAL Y OTRAS	0	0	0	4.838.599,00	1.060.000,00	0	0	0	0	3.778.599,00
2020 15 932A 13200	RETR ESPECIE PERS LAB CASA-VIVIENDA	0	0	0	3.000,00	0	0	0	0	0	3.000,00
2020 15 932A 13209	RETR ESPECIE PERS LAB OTRAS	0	0	0	1.000,00	0	0	0	0	0	1.000,00
2020 15 932A 15000	PRODUCTIVIDAD ALTOS CARGOS	0	0	0	380.123,00	0	0	0	0	0	380.123,00
2020 15 932A 15001	PRODUCTIVIDAD BAREMADA INSPECCIÓN	0	0	0	39.499.439,41	4.500.000,00	0	0	0	0	34.999.439,41
2020 15 932A 15002	PRODUCTIVIDAD BAREMADA INFORMÁTICA	0	0	0	190.745,00	152.000,00	0	0	0	0	38.745,00
2020 15 932A 150030	PRODUCTIVIDAD MEJOR DESEMPEÑO	0	0	0	68.212.155,00	99.946.404,64	0	0	0	120.162.885,00	88.428.635,36
2020 15 932A 150031	PRODUCTIVIDAD MAYOR HORARIO	0	0	0	7.445.639,29	31.980.000,00	0	0	0	30.400.000,00	5.865.639,29
2020 15 932A 15004	PRODUCTIVIDAD POR OBJETIVOS	0	0	0	8.550.110,00	0	0	0	0	0	8.550.110,00
2020 15 932A 15005	PRODUCTIVIDAD AGENTES TRIBUTARIOS	0	0	0	11.439.192,94	1.000.000,00	0	0	0	0	10.439.192,94
2020 15 932A 16000	SEGURIDAD SOCIAL	0	0	0	20.000.000,00	10.355.000,00	0	0	0	14.941.590,46	24.586.590,46
2020 15 932A 16200	FORMACIÓN Y PERFECCIONAM PERSONAL	0	0	0	581.410,26	581.410,26	0	0	0	0	0
2020 15 932A 16209	OTROS	0	0	0	478,25	478,25	0	0	0	0	0
2020 15 932A 202000	RENTA	0	0	0	32.139.135,77	29.013.404,21	0	0	0	27.711.423,68	30.837.155,24
2020 15 932A 202001	OTROS GASTOS ASIMILABLES	0	0	0	886.080,71	47.818,36	0	0	0	0	838.262,35
2020 15 932A 20201	GARAJES	0	0	0	142.937,38	16.037,73	0	0	0	0	126.899,65
2020 15 932A 20300	INSTALACIONES	0	0	0	81.155,20	65.666,89	0	0	0	0	15.488,31
2020 15 932A 20301	MAQUINARIA	0	0	0	91.481,56	78.270,23	0	0	0	0	13.211,33
2020 15 932A 20302	UTILLAJE	0	0	0	11.774,96	3.860,95	0	0	0	0	7.914,01
2020 15 932A 20600	EQUIPOS INFORMÁTICOS	0	0	0	7.845.488,33	8.312.869,85	0	0	6.900.000,00	0	-7.367.381,52
2020 15 932A 20601	OFIMÁTICA	0	0	0	400.000,00	400.000,00	0	0	0	0	0
2020 15 932A 20602	ARREND EQUIPOS INFORMÁTICOS CV19	0	0	0	228.470,00	29.209,11	0	0	0	0	199.260,89
2020 15 932A 209	CÁNONES	0	0	0	974,87	5.508,95	0	0	0	0	-4.534,08
2020 15 932A 212000	GESTIÓN CENTRALIZADA	0	0	0	2.036.500,00	10.662.500,00	0	0	2.000.000,00	0	-10.626.000,00
2020 15 932A 212001	GESTIÓN DESCENTRALIZADA	0	0	0	6.714.486,30	1.217.658,19	0	0	0	0	5.496.828,11
2020 15 932A 212010	GESTIÓN CENTRALIZADA	0	0	0	210.361,36	0	0	0	0	0	210.361,36
2020 15 932A 212011	GESTIÓN DESCENTRALIZADA	0	0	0	2.318.600,51	1.045.981,15	0	0	0	0	1.272.619,36
2020 15 932A 212012	MANTENIMIENTO INSTALACIONES CV19	0	0	0	13.518,54	305,33	0	0	0	0	13.213,21
2020 15 932A 212020	GESTIÓN CENTRALIZADA	0	0	0	300.000,00	60.000,00	0	0	0	0	240.000,00
2020 15 932A 212021	GESTIÓN DESCENTRALIZADA	0	0	0	1.760.082,61	846.286,05	0	0	0	0	913.796,56
2020 15 932A 21300	INSTALACIONES	0	0	0	1.537.668,95	502.051,19	0	0	0	0	1.035.617,76
2020 15 932A 21301	MAQUINARIA	0	0	0	36.539,52	17.508,46	0	0	0	0	19.031,06
2020 15 932A 21302	UTILLAJE	0	0	0	57.289,17	4.848,86	0	0	0	0	52.440,31

AGENCIA ESTATAL DE ADMINISTRACIÓN TRIBUTARIA - 2020 - Cuentas Anuales - Euros
F.23.1.1.a) Información Presupuestaria. Presupuesto corriente. Gastos: Modificaciones de crédito

PARTIDA PRESUPUESTARIA	DESCRIPCIÓN	CRÉDITOS EXTRAORDINARIOS	SUPLEMENTOS DE CRÉDITO	AMPLIACIONES DE CRÉDITO	TRANSFERENCIAS DE CRÉDITO		INCORPORACIONES DE REMANENTES DE CRÉDITO	CRÉDITOS GENERADOS POR INGRESOS	BAJAS POR ANULACIÓN Y RECTIFICACIÓN	OTRAS MODIFICACIONES	TOTAL MODIFICACIONES
					POSITIVAS	NEGATIVAS					
2020 15 932A 214	ELEMENTOS DE TRANSPORTE	0	0	0	3.931.183,58	3.708.765,84	0	0	0	0	222.417,74
2020 15 932A 21500	REPAR MANTEN Y CONSERV REPROGR	0	0	0	274.518,30	453.840,03	0	0	0	0	-179.321,73
2020 15 932A 21501	REPAR MANT Y CONSER DE RESTO MOBIL	0	0	0	376.389,56	139.358,19	0	0	0	0	237.031,37
2020 15 932A 21600	EQUIPOS INFORMÁTICOS	0	0	0	2.723.000,00	6.504.136,98	0	0	2.500.000,00	0	-6.281.136,98
2020 15 932A 21601	OFIMÁTICA	0	0	0	2.365.250,00	196.890,72	0	0	0	0	2.168.359,28
2020 15 932A 21602	GRANDES EQUIPOS DE IMPRESIÓN CIE	0	0	0	694.889,00	45.761,90	0	0	0	0	649.127,10
2020 15 932A 219	OTRO INMOVILIZADO MATERIAL	0	0	0	34	0	0	0	0	0	34
2020 15 932A 220000	CONSUMIBLE DE OFICINA	0	0	0	335.294,12	10.584.870,52	0	0	0	0	-10.249.576,40
2020 15 932A 22001	PRENSA, REVISTAS Y OTROS LIBROS	0	0	0	1.705.723,88	1.559.898,44	0	0	0	0	145.825,44
2020 15 932A 220020	TÓNER	0	0	0	246.588,57	3.457.734,27	0	0	0	0	-3.211.145,70
2020 15 932A 220022	OTRO	0	0	0	153.858,73	37.450,96	0	0	0	0	116.407,77
2020 15 932A 220030	DE MATERIAL DE OFICINA	0	0	0	5.565.696,87	11.048.961,55	0	0	5.340.000,00	0	-10.823.264,68
2020 15 932A 220031	INFORMÁTICOS	0	0	0	2.767.782,89	451.700,00	0	0	0	0	2.316.082,89
2020 15 932A 220032	OTROS	0	0	0	1.537.673,83	475.204,86	0	0	0	0	1.062.468,97
2020 15 932A 220033	COMPLEMENTOS MATERIAL COVID19	0	0	0	44.651,25	273,8	0	0	0	0	44.377,45
2020 15 932A 220034	OTROS COMPLEMENTOS COVID19	0	0	0	141.948,07	39.376,50	0	0	0	0	102.571,57
2020 15 932A 22100	ENERGÍA ELÉCTRICA	0	0	0	1.778.251,92	1.706.855,08	0	0	0	0	71.396,84
2020 15 932A 22101	SUMINISTROS DE AGUA	0	0	0	567.316,30	616.467,29	0	0	0	0	-49.150,99
2020 15 932A 22102	SUMINISTROS DE GAS	0	0	0	133.789,41	146.156,49	0	0	0	0	-12.367,08
2020 15 932A 221030	CALEFACCIÓN	0	0	0	2.015.710,41	4.489.709,41	0	0	1.400.000,00	0	-3.873.999,00
2020 15 932A 221031	COMBUSTIBLES PARA VEHICULOS AUTOM	0	0	0	676.300,27	294.090,62	0	0	0	0	382.209,65
2020 15 932A 221032	COMBUSTIBLE PARA EMBARCACIONES	0	0	0	4.316.066,33	3.004.713,12	0	0	0	500.000,00	1.811.353,21
2020 15 932A 221033	COMBUSTIBLE PARA AERONAVES	0	0	0	457.000,00	224.500,00	0	0	0	0	232.500,00
2020 15 932A 22104	VESTUARIO	0	0	0	542.655,72	252.074,02	0	0	0	0	290.581,70
2020 15 932A 22105	PRODUCTOS ALIMENTICIOS	0	0	0	152.696,88	222.156,20	0	0	0	0	-69.459,32
2020 15 932A 22106	PRODUCTOS FARMACEUTICOS	0	0	0	1.572.626,70	378.895,54	0	0	0	0	1.193.731,16
2020 15 932A 22109	LABORES FÁBRICA NAC MONEDA Y TIMBRE	0	0	0	5.500.000,00	5.500.000,00	0	0	1.500.000,00	9.886.160,00	8.386.160,00
2020 15 932A 22111	REPUESTOS MAQU UTILL Y ELTOS TR	0	0	0	708.959,16	684.674,30	0	0	0	0	24.284,86
2020 15 932A 22112	MATERIAL ELECTRO ELECTRI Y COMUNIC	0	0	0	448.449,76	607.870,42	0	0	0	0	-159.420,66
2020 15 932A 221990	CAMPAÑAS E IMPRESOS TRIBUTARIOS	0	0	0	2.134.200,00	5.024.201,73	0	0	1.550.000,00	82.254,51	-4.357.747,22
2020 15 932A 221991	GASTOS DE COMUNIDAD DE EDIFICIOS	0	0	0	583.406,57	297.514,25	0	0	8.751,60	105.000,00	382.140,72
2020 15 932A 221992	MATERIAL DE LABORATORIO	0	0	0	280.185,74	44.125,97	0	0	0	0	236.059,77
2020 15 932A 221993	SUMINISTROS VARIOS	0	0	0	1.313.357,36	299.198,62	0	0	0	0	1.014.158,74
2020 15 932A 221994	RECINTOS ADUAN EN PUERTOS Y A AERO	0	0	0	404.705,74	56.134,60	0	0	0	0	348.571,14

AGENCIA ESTATAL DE ADMINISTRACIÓN TRIBUTARIA - 2020 - Cuentas Anuales - Euros
F.23.1.1.a) Información Presupuestaria. Presupuesto corriente. Gastos: Modificaciones de crédito

PARTIDA PRESUPUESTARIA	DESCRIPCIÓN	CRÉDITOS EXTRAORDINARIOS	SUPLEMENTOS DE CRÉDITO	AMPLIACIONES DE CRÉDITO	TRANSFERENCIAS DE CRÉDITO		INCORPORACIONES DE REMANENTES DE CRÉDITO	CRÉDITOS GENERADOS POR INGRESOS	BAJAS POR ANULACIÓN Y RECTIFICACIÓN	OTRAS MODIFICACIONES	TOTAL MODIFICACIONES
					POSITIVAS	NEGATIVAS					
2020 15 932A 221996	SUMINISTROS VARIOS COVID19	0	0	0	298.810,13	74.526,32	0	0	0	0	224.283,81
2020 15 932A 22200	SERVICIO DE TELECOMUNICACIONES	0	0	0	4.013.305,71	5.438.682,98	0	0	4.000.000,00	0	-5.425.377,27
2020 15 932A 22201	POSTALES	0	0	0	13.568.784,40	13.633.979,13	0	0	3.800.000,00	0	-3.865.194,73
2020 15 932A 22202	ELECTRÓNICAS	0	0	0	1.319.554,23	905.000,00	0	0	0	0	414.554,23
2020 15 932A 22299	OTRAS COMUNICACIONES	0	0	0	122.854,51	1.302.975,61	0	0	0	0	-1.180.121,10
2020 15 932A 22300	PARQUE MÓVIL	0	0	0	315	715.620,00	0	0	0	0	-715.305,00
2020 15 932A 22301	RESTO TRANSPORTES	0	0	0	237.722,63	74.705,79	0	0	0	0	163.016,84
2020 15 932A 22302	MUDANZAS	0	0	0	362.134,16	199.075,73	0	0	0	0	163.058,43
2020 15 932A 22303	MATERIAL LABORATORIO COVID19	0	0	0	389,75	0	0	0	0	0	389,75
2020 15 932A 22401	PRIMAS DE SEGUROS DE ELEM TRANSPORT	0	0	0	142.926,72	66.572,26	0	0	0	0	76.354,46
2020 15 932A 22499	OTRAS PRIMAS DE SEGUROS	0	0	0	273.300,00	95.300,00	0	0	0	0	178.000,00
2020 15 932A 22500	TRIBUTOS ESTATALES	0	0	0	53.238,50	26.047,08	0	0	0	0	27.191,42
2020 15 932A 22501	TRIBUTOS AUTONÓMICOS	0	0	0	58.081,12	39.149,59	0	0	0	0	18.931,53
2020 15 932A 225020	IBI	0	0	0	14.334.766,06	13.870.925,78	0	0	300.000,00	0	163.840,28
2020 15 932A 225021	OTROS TRIBUTOS LOCALES	0	0	0	658.419,77	332.285,65	0	0	0	0	326.134,12
2020 15 932A 22601	ATENCIONES PROTOCOLARIAS Y REPRESENTACIONES	0	0	0	4.000,00	4.000,00	0	0	0	0	0
2020 15 932A 226020	CAMPAÑAS INSTITUCIONALES	0	0	0	11.020.000,00	11.107.740,00	0	0	9.020.000,00	0	-9.107.740,00
2020 15 932A 226021	PUBLICIDAD EN BOLETINES OFIC Y OTR	0	0	0	2.132.339,80	1.078.865,71	0	0	0	0	1.053.474,09
2020 15 932A 226030	DER LITIGIOS INDEMNIZ EMBARGOS ETC	0	0	0	11.328.667,50	11.477.035,25	0	0	3.305.181,58	0	-3.453.549,33
2020 15 932A 226031	COSTE ACCESO REGIST PCOS CONV 08	0	0	0	1.253.560,00	0	0	0	0	0	1.253.560,00
2020 15 932A 22606	REUNIONES Y CONFERENCIAS	0	0	0	277.620,00	323.943,56	0	0	0	0	-46.323,56
2020 15 932A 22607	OPOSICIONES Y PRUEBAS SELECTIVAS	0	0	0	625.000,00	119.230,00	0	0	0	0	505.770,00
2020 15 932A 226990	GASTOS COOPERACION OTRAS ADMONES	0	0	0	119.849,04	575.069,28	0	0	0	0	-455.220,24
2020 15 932A 226992	VARIOS	0	0	0	145.665,52	47.544,33	0	0	0	0	98.121,19
2020 15 932A 226993	SERVICIOS BANCARIOS Y SIMILARES	0	0	0	28.932,07	10.050,57	0	0	0	0	18.881,50
2020 15 932A 226994	GASTOS EXTRAORDINARIOS	0	0	0	48.058.322,25	48.006.037,52	0	0	52.284,72	0	0,01
2020 15 932A 227000	EDIFICIOS	0	0	0	1.429.598,55	1.364.232,72	0	0	0	0	65.365,83
2020 15 932A 227001	BARCOS	0	0	0	259.811,53	22.054,26	0	0	0	0	237.757,27
2020 15 932A 227010	EDIFICIOS	0	0	0	2.744.557,24	1.498.040,34	0	0	19.663,32	0	1.226.853,58
2020 15 932A 227011	BARCOS	0	0	0	3.814.118,13	166.843,38	0	0	0	0	3.647.274,75
2020 15 932A 22702	VALORACIONES Y PERITAJES	0	0	0	110.703,40	52.248,20	0	0	0	0	58.455,20
2020 15 932A 22704	CUSTODIA, DEPÓSITO Y ALMACENAJE	0	0	0	667.740,90	722.550,23	0	0	0	0	-54.809,33
2020 15 932A 227060	ESTUDIOS Y TRABAJOS TEC INMUEBLES	0	0	0	222.179,02	28.948.750,34	0	0	0	0	-28.726.571,32
2020 15 932A 227061	ESTUDIOS Y TRABAJOS TEC EQUIPAMIENTO	0	0	0	1.724.543,03	437.968,96	0	0	0	0	1.286.574,07

AGENCIA ESTATAL DE ADMINISTRACIÓN TRIBUTARIA - 2020 - Cuentas Anuales - Euros
F.23.1.1.a) Información Presupuestaria. Presupuesto corriente. Gastos: Modificaciones de crédito

PARTIDA PRESUPUESTARIA	DESCRIPCIÓN	CRÉDITOS EXTRAORDINARIOS	SUPLEMENTOS DE CRÉDITO	AMPLIACIONES DE CRÉDITO	TRANSFERENCIAS DE CRÉDITO		INCORPORACIONES DE REMANENTES DE CRÉDITO	CRÉDITOS GENERADOS POR INGRESOS	BAJAS POR ANULACIÓN Y RECTIFICACIÓN	OTRAS MODIFICACIONES	TOTAL MODIFICACIONES
					POSITIVAS	NEGATIVAS					
2020 15 932A 227062	ESTUDIOS Y TRABAJOS TEC INFORMÁTICA	0	0	0	36.156.000,00	3.938.878,17	0	0	0	1.600.000,00	33.817.121,83
2020 15 932A 227063	RESTO DE ESTUDIOS Y TRABAJOS TECNIC	0	0	0	15.428,85	0	0	0	0	0	15.428,85
2020 15 932A 227990	OPERACIONES TÉCNICAS DE VUELO	0	0	0	533.447,00	16.744.929,73	0	0	0	0	-16.211.482,73
2020 15 932A 227991	ASISTENCIA CAMPAÑAS DE RENTA	0	0	0	15.397.700,00	140.331,93	0	0	0	0	15.257.368,07
2020 15 932A 227992	VARIOS	0	0	0	47.718.251,44	44.520.670,28	0	0	245.155,95	0	2.952.425,21
2020 15 932A 227993	SERVICIOS MÉDICOS	0	0	0	791.502,40	567.428,00	0	0	0	0	224.074,40
2020 15 932A 227994	TRABAJOS POR COVID19	0	0	0	54.132,98	1.255,00	0	0	0	0	52.877,98
2020 15 932A 23001	DIETAS FORMACIÓN	0	0	0	2.095.286,75	3.869.509,41	0	0	1.350.000,00	513.600,00	-2.610.622,66
2020 15 932A 23002	DIETAS DEL PERSONAL SINDICAL	0	0	0	80.000,00	44.682,46	0	0	0	0	35.317,54
2020 15 932A 23003	DIETAS CONVOCATORIA EXTERNA	0	0	0	287.450,57	153.293,92	0	0	0	0	134.156,65
2020 15 932A 23004	DIETAS MIEMBROS DE TRIBUNALES	0	0	0	20.000,00	0	0	0	0	0	20.000,00
2020 15 932A 23005	DIETAS PART PRUEBAS PROM INTERNA	0	0	0	2.500,00	2.500,00	0	0	0	0	0
2020 15 932A 23009	DIETAS OPERATIVAS	0	0	0	1.372.458,27	500.863,67	0	0	0	0	871.594,60
2020 15 932A 23101	GASTOS DE LOCOMOCION DE FORMACIÓN	0	0	0	3.065.117,75	4.957.876,55	0	0	2.500.000,00	28.800,00	-4.363.958,80
2020 15 932A 23102	GASTOS DE LOCOMOC PERSONAL SINDICAL	0	0	0	133.601,30	62.288,13	0	0	0	0	71.313,17
2020 15 932A 23103	GASTOS LOCOMOC DE CONVOCAT EXTERNAS	0	0	0	198.894,57	119.168,01	0	0	0	0	79.726,56
2020 15 932A 23104	LOCOMOCIÓN MIEMBROS TRIBUNALES	0	0	0	25.500,00	0	0	0	0	0	25.500,00
2020 15 932A 23105	LOCOM PART PRUEBAS PROM INTERNA	0	0	0	4.000,00	4.000,00	0	0	0	0	0
2020 15 932A 23109	GASTOS DE LOCOMOCIÓN OPERATIVAS	0	0	0	2.115.370,99	768.199,49	0	0	0	0	1.347.171,50
2020 15 932A 232	TRASLADOS	0	0	0	194.749,47	74.419,15	0	0	0	0	120.330,32
2020 15 932A 23301	TRIBUNALES Y OTROS	0	0	0	652.625,86	1.633.510,33	0	0	0	0	-980.884,47
2020 15 932A 23302	FORMACIÓN	0	0	0	1.332.126,82	1.149.459,82	0	0	0	190.133,00	372.800,00
2020 15 932A 24000	PUBLICACIONES OFICIALES	0	0	0	0	92.000,00	0	0	0	0	-92.000,00
2020 15 932A 352	INTERESES DE DEMORA	0	0	0	143,43	1.704,79	0	0	152,05	0	-1.713,41
2020 15 932A 35901	DIFERENCIAS DE CAMBIO	0	0	0	1.561,36	0	0	0	0	0	1.561,36
2020 15 000X 405	ART 49 RDL 11/20 MED URGT COVID 19	0	0	0	20.500.000,00	20.500.000,00	0	0	0	20.500.000,00	20.500.000,00
2020 15 932A 48000	PARA CONCESIÓN DE BECAS	0	0	0	49.000,00	124.000,00	0	0	0	0	-75.000,00
2020 15 932A 486	PENSIONES FUNCIONARIOS Y PROT FAM	0	0	0	45.000,00	69.000,00	0	0	0	0	-24.000,00
2020 15 932A 490	TRANS CTES AL EXTERIOR	0	0	0	144.000,00	0	0	0	0	0	144.000,00
2020 15 932A 63002	EDIFICIOS Y OTRAS CONSTRUCCIONES	0	0	0	332.499,00	21.995.293,26	0	0	0	0	-21.662.794,26
2020 15 932A 630030	INSTALACIONES ÁREA DE EQUIPAMIENTO	0	0	0	7.751.945,41	955.069,47	0	0	7.294.818,42	1.800.000,00	1.302.057,52
2020 15 932A 630031	MAQUINARIA	0	0	0	1.177.115,72	179.259,17	0	0	0	0	997.856,55
2020 15 932A 630033	INSTALACIONES ÁREA DE SEGURIDAD	0	0	0	189.297,76	0	0	0	0	0	189.297,76
2020 15 932A 63004	ELEMENTOS DE TRANSPORTE	0	0	0	9.833.350,20	1.870.380,40	0	0	0	100.000,00	8.062.969,80

AGENCIA ESTATAL DE ADMINISTRACIÓN TRIBUTARIA - 2020 - Cuentas Anuales - Euros

F.23.1.1.a) Información Presupuestaria. Presupuesto corriente. Gastos: Modificaciones de crédito

PARTIDA PRESUPUESTARIA	DESCRIPCIÓN	CRÉDITOS EXTRAORDINARIOS	SUPLEMENTOS DE CRÉDITO	AMPLIACIONES DE CRÉDITO	TRANSFERENCIAS DE CRÉDITO		INCORPORACIONES DE REMANENTES DE CRÉDITO	CRÉDITOS GENERADOS POR INGRESOS	BAJAS POR ANULACIÓN Y RECTIFICACIÓN	OTRAS MODIFICACIONES	TOTAL MODIFICACIONES
					POSITIVAS	NEGATIVAS					
2020 15 932A 63005	MOBILIARIO Y ENSERES	0	0	0	116.245,62	5.292,71	0	0	0	0	110.952,91
2020 15 932A 630060	EQUIPOS INFORMÁTICOS	0	0	0	5.632.856,20	543.702,04	0	0	0	0	5.089.154,16
2020 15 932A 630070	SOFTWARE EQUIPOS INFORMÁTICOS	0	0	0	330.712,14	0	0	0	0	0	330.712,14
2020 15 932A 63009	OTRO INMOVILIZADO MATERIAL	0	0	0	184.975,00	0	0	0	0	0	184.975,00
TOTAL		0	0	0	744.643.389,11	744.643.389,11	0	0	53.086.007,64	476.079.787,51	422.993.779,87

AGENCIA ESTATAL DE ADMINISTRACIÓN TRIBUTARIA - 2020 - Cuentas Anuales - Euros				
F.23.1.1.b) Información Presupuestaria. Presupuesto corriente. Gastos: Remanentes de crédito				
PARTIDA PRESUPUESTARIA	DESCRIPCIÓN	REMANENTES COMPROMETIDOS	REMANENTES NO COMPROMETIDOS	TOTAL
2020 15 932A 10000	RETRIBUCIONES BÁSICAS	0	3,84	3,84
2020 15 932A 10001	RETRIBUCIONES COMPLEMENTARIAS	0	0,3	0,3
2020 15 932A 12000	SUELDO SG A1(L7/2007) Y G A(OT LEY)	0	2.799,96	2.799,96
2020 15 932A 12001	SUELDO SG A2(L7/2007) Y G B(OT LEY)	0	1.724,29	1.724,29
2020 15 932A 12002	SUELDO SG C1(L7/2007) Y G C(OT LEY)	0	6.507,47	6.507,47
2020 15 932A 12003	SUELDO SG C2(L7/2007) Y G D(OT LEY)	0	5.763,07	5.763,07
2020 15 932A 12004	S PERS AGRUP PROF(L7/2007) Y G E	0	3.028,41	3.028,41
2020 15 932A 120050	TRIENIOS SG A1(L7/2007) Y G A(OT L)	0	133,97	133,97
2020 15 932A 120051	TRIENIO SG A2(LEY7/2007) Y G B(OT L	0	1.115,98	1.115,98
2020 15 932A 120052	TRIENIO SG C1(L7/2007) Y G C(OT LEY	0	767,18	767,18
2020 15 932A 120053	TRIENIO SG C2(L7/2007) Y G D(OT LEY	0	4.269,85	4.269,85
2020 15 932A 120054	TRIE PER AGRU PROF(L7/2007) Y E	0	1.761,23	1.761,23
2020 15 932A 12006	OTRAS RETRIB BÁSICAS (PAGAS EXTRAS	0	4.573,54	4.573,54
2020 15 932A 12100	COMPLEMENTO DE DESTINO	0	11.631,27	11.631,27
2020 15 932A 12101	COMPLEMENTO ESPECÍFICO	0	4.920,94	4.920,94
2020 15 932A 12102	INDEMNIZACIÓN POR RESIDENCIA	0	105,1	105,1
2020 15 932A 12103	OTROS COMPLEMENTOS	0	819,12	819,12
2020 15 932A 12104	INDEMNIZACIÓN POR SENTENCIA	0	79.645,42	79.645,42
2020 15 932A 12200	CASA, VIVIENDA	0	45.639,54	45.639,54
2020 15 932A 12209	OTRAS	0	0,77	0,77
2020 15 932A 12400	SUELDO SG A1(LEY7/2007) Y G A(OT LE	0	822,14	822,14
2020 15 932A 12401	SUELDO SG A2(L7/2007) Y G B(OT L	0	1.594,09	1.594,09
2020 15 932A 12402	SUELDO SG C1(L7/2007) Y G C (OT LEY	0	1.159,28	1.159,28
2020 15 932A 12403	PRÁCTICAS GRUPO D	0	3,69	3,69
2020 15 932A 12405	PRÁCTICAS TRIENIOS	0	8.518,91	8.518,91
2020 15 932A 12406	PRÁCTICAS PAGAS EXTRAORDINARIAS	0	77.919,15	77.919,15
2020 15 932A 12407	PRÁCTICAS RETR COMPLEMENTARIAS	0	1.420,04	1.420,04

AGENCIA ESTATAL DE ADMINISTRACIÓN TRIBUTARIA - 2020 - Cuentas Anuales - Euros				
F.23.1.1.b) Información Presupuestaria. Presupuesto corriente. Gastos: Remanentes de crédito				
PARTIDA PRESUPUESTARIA	DESCRIPCIÓN	REMANENTES COMPROMETIDOS	REMANENTES NO COMPROMETIDOS	TOTAL
2020 15 932A 130000	SALAR BASE, COMPL ARMON Y PAGAS EXTR	0	4.304,06	4.304,06
2020 15 932A 130001	ANTIGÜEDAD	0	5.039,47	5.039,47
2020 15 932A 130010	PRODUCTIVIDAD PLANES ESPECIALES	0	903,14	903,14
2020 15 932A 130011	HORAS EXTRAORDIN PERSONAL LABORAL	0	98.875,87	98.875,87
2020 15 932A 130012	COMPLEMENTO PRODUCTIVIDAD RECAUDAC	0	10.424,88	10.424,88
2020 15 932A 130013	COMPL PRODUC CAMPAÑ AUTOLIQ IMPUES	0	238.642,28	238.642,28
2020 15 932A 130014	PRODUCTIVIDAD PERSONAL FUERA DE CON	0	71.971,86	71.971,86
2020 15 932A 130015	INDEMNIZACIÓN POR SENTENCIA	0	1.409,52	1.409,52
2020 15 932A 130016	COMPLEMENTO PRODUCTIVIDAD OBJETIVOS	0	408.389,81	408.389,81
2020 15 932A 130017	INDEMNIZ RESIDENCIA PERS LABORAL	0	309,14	309,14
2020 15 932A 130018	COMPLEMENTOS DE PUESTO DE TRABAJO	0	112.993,77	112.993,77
2020 15 932A 130019	RETRIB DE CARÁCTER PERSONAL Y OTRAS	0	3.629,28	3.629,28
2020 15 932A 13200	RETR ESPECIE PERS LAB CASA-VIVIENDA	0	1.509,23	1.509,23
2020 15 932A 13209	RETR ESPECIE PERS LAB OTRAS	0	335,63	335,63
2020 15 932A 15000	PRODUCTIVIDAD ALTOS CARGOS	0	298,72	298,72
2020 15 932A 15001	PRODUCTIVIDAD BAREMADA INSPECCIÓN	0	2.696,50	2.696,50
2020 15 932A 15002	PRODUCTIVIDAD BAREMADA INFORMÁTICA	0	33.815,96	33.815,96
2020 15 932A 150030	PRODUCTIVIDAD MEJOR DESEMPEÑO	0	2.023,79	2.023,79
2020 15 932A 150031	PRODUCTIVIDAD MAYOR HORARIO	0	2.624,23	2.624,23
2020 15 932A 15004	PRODUCTIVIDAD POR OBJETIVOS	0	46.077,51	46.077,51
2020 15 932A 15005	PRODUCTIVIDAD AGENTES TRIBUTARIOS	0	240,37	240,37
2020 15 932A 15100	GRATIFICACIONES	0	1.645.821,67	1.645.821,67
2020 15 932A 16000	SEGURIDAD SOCIAL	0	2.430.803,73	2.430.803,73
2020 15 932A 16200	FORMACIÓN Y PERFECCIONAM PERSONAL	14.459,50	502.855,94	517.315,44
2020 15 932A 16204	ACCIÓN SOCIAL AL PERSONAL	0	488,68	488,68
2020 15 932A 16205	SEGUROS	0	243.296,96	243.296,96
2020 15 932A 16209	OTROS	0	36.873,95	36.873,95

AGENCIA ESTATAL DE ADMINISTRACIÓN TRIBUTARIA - 2020 - Cuentas Anuales - Euros				
F.23.1.1.b) Información Presupuestaria. Presupuesto corriente. Gastos: Remanentes de crédito				
PARTIDA PRESUPUESTARIA	DESCRIPCIÓN	REMANENTES COMPROMETIDOS	REMANENTES NO COMPROMETIDOS	TOTAL
2020 15 932A 202000	RENTA	0,13	77.370,66	77.370,79
2020 15 932A 202001	OTROS GASTOS ASIMILABLES	0	12.118,98	12.118,98
2020 15 932A 20201	GARAJES	0,12	1.201,63	1.201,75
2020 15 932A 20300	INSTALACIONES	0	4.792,30	4.792,30
2020 15 932A 20302	UTILLAJE	0	1.308,62	1.308,62
2020 15 932A 20600	EQUIPOS INFORMÁTICOS	0	86.326,96	86.326,96
2020 15 932A 20602	ARREND EQUIPOS INFORMÁTICOS CV19	0	0,02	0,02
2020 15 932A 209	CÁNONES	0	0,02	0,02
2020 15 932A 212000	GESTIÓN CENTRALIZADA	0	10.541,06	10.541,06
2020 15 932A 212001	GESTIÓN DESCENTRALIZADA	38.169,57	173.170,01	211.339,58
2020 15 932A 212010	GESTIÓN CENTRALIZADA	0	6.449,39	6.449,39
2020 15 932A 212011	GESTIÓN DESCENTRALIZADA	0	34.050,19	34.050,19
2020 15 932A 212012	MANTENIMIENTO INSTALACIONES CV19	0	484	484
2020 15 932A 212020	GESTIÓN CENTRALIZADA	0	27.721,42	27.721,42
2020 15 932A 212021	GESTIÓN DESCENTRALIZADA	17.263,87	87.196,35	104.460,22
2020 15 932A 21300	INSTALACIONES	30.640,45	213.482,09	244.122,54
2020 15 932A 21301	MAQUINARIA	0	5.606,15	5.606,15
2020 15 932A 21302	UTILLAJE	0	6.188,69	6.188,69
2020 15 932A 214	ELEMENTOS DE TRANSPORTE	0,17	319.302,33	319.302,50
2020 15 932A 21500	REPAR MANTEN Y CONSERV REPROGR	78.257,62	20.782,33	99.039,95
2020 15 932A 21501	REPAR MANT Y CONSER DE RESTO MOBIL	450,15	47.407,82	47.857,97
2020 15 932A 21600	EQUIPOS INFORMÁTICOS	10.236,53	710,39	10.946,92
2020 15 932A 21601	OFIMÁTICA	0	236.899,11	236.899,11
2020 15 932A 21602	GRANDES EQUIPOS DE IMPRESIÓN CIE	0	3.288,44	3.288,44
2020 15 932A 219	OTRO INMOVILIZADO MATERIAL	0	0,24	0,24
2020 15 932A 220000	CONSUMIBLE DE OFICINA	5.082,31	38.470,15	43.552,46
2020 15 932A 22001	PRENSA, REVISTAS Y OTROS LIBROS	0	13.325,18	13.325,18

AGENCIA ESTATAL DE ADMINISTRACIÓN TRIBUTARIA - 2020 - Cuentas Anuales - Euros				
F.23.1.1.b) Información Presupuestaria. Presupuesto corriente. Gastos: Remanentes de crédito				
PARTIDA PRESUPUESTARIA	DESCRIPCIÓN	REMANENTES COMPROMETIDOS	REMANENTES NO COMPROMETIDOS	TOTAL
2020 15 932A 220020	TÓNER	0	23.677,59	23.677,59
2020 15 932A 220022	OTRO	0	17.696,29	17.696,29
2020 15 932A 220030	DE MATERIAL DE OFICINA	0	28.889,14	28.889,14
2020 15 932A 220031	INFORMÁTICOS	0	257,19	257,19
2020 15 932A 220032	OTROS	0	69.707,88	69.707,88
2020 15 932A 220033	COMPLEMENTOS MATERIAL COVID19	0	5.316,73	5.316,73
2020 15 932A 220034	OTROS COMPLEMENTOS COVID19	0	11.591,10	11.591,10
2020 15 932A 22100	ENERGÍA ELÉCTRICA	435.132,74	25.631,09	460.763,83
2020 15 932A 22101	SUMINISTROS DE AGUA	0	55.512,82	55.512,82
2020 15 932A 22102	SUMINISTROS DE GAS	0	24.312,51	24.312,51
2020 15 932A 221030	CALEFACCIÓN	0	76.545,50	76.545,50
2020 15 932A 221031	COMBUSTIBLES PARA VEHICULOS AUTOM	0	8.960,37	8.960,37
2020 15 932A 221032	COMBUSTIBLE PARA EMBARCACIONES	0	13.061,40	13.061,40
2020 15 932A 221033	COMBUSTIBLE PARA AERONAVES	0	1.500,88	1.500,88
2020 15 932A 22104	VESTUARIO	48.375,80	87.945,78	136.321,58
2020 15 932A 22105	PRODUCTOS ALIMENTICIOS	0	35.528,25	35.528,25
2020 15 932A 22106	PRODUCTOS FARMACEUTICOS	0	49.336,13	49.336,13
2020 15 932A 22109	LABORES FÁBRICA NAC MONEDA Y TIMBRE	0	20,75	20,75
2020 15 932A 22111	REPUESTOS MAQU UTIL Y ELTOS TR	10.399,23	38.970,61	49.369,84
2020 15 932A 22112	MATERIAL ELECTRO ELECTRI Y COMUNIC	0	28.696,40	28.696,40
2020 15 932A 221990	CAMPAÑAS E IMPRESOS TRIBUTARIOS	109.704,13	433,49	110.137,62
2020 15 932A 221991	GASTOS DE COMUNIDAD DE EDIFICIOS	0	23.605,69	23.605,69
2020 15 932A 221992	MATERIAL DE LABORATORIO	0	20.150,65	20.150,65
2020 15 932A 221993	SUMINISTROS VARIOS	905,92	57.862,04	58.767,96
2020 15 932A 221994	RECINTOS ADUAN EN PUERTOS Y AERO	0	11.431,06	11.431,06
2020 15 932A 221996	SUMINISTROS VARIOS COVID19	0	21.436,10	21.436,10
2020 15 932A 22200	SERVICIO DE TELECOMUNICACIONES	0	9.529,52	9.529,52

AGENCIA ESTATAL DE ADMINISTRACIÓN TRIBUTARIA - 2020 - Cuentas Anuales - Euros				
F.23.1.1.b) Información Presupuestaria. Presupuesto corriente. Gastos: Remanentes de crédito				
PARTIDA PRESUPUESTARIA	DESCRIPCIÓN	REMANENTES COMPROMETIDOS	REMANENTES NO COMPROMETIDOS	TOTAL
2020 15 932A 22201	POSTALES	3.128,46	29.754,19	32.882,65
2020 15 932A 22299	OTRAS COMUNICACIONES	1.936,00	36.448,62	38.384,62
2020 15 932A 22300	PARQUE MÓVIL	0	52,5	52,5
2020 15 932A 22301	RESTO TRANSPORTES	0	43.129,48	43.129,48
2020 15 932A 22302	MUDANZAS	0	12.672,33	12.672,33
2020 15 932A 22303	MATERIAL LABORATORIO COVID19	0	0,2	0,2
2020 15 932A 22401	PRIMAS DE SEGUROS DE ELEM TRANSPORT	16.983,14	2.897,22	19.880,36
2020 15 932A 22499	OTRAS PRIMAS DE SEGUROS	0	940,74	940,74
2020 15 932A 22500	TRIBUTOS ESTATALES	0	2.340,37	2.340,37
2020 15 932A 22501	TRIBUTOS AUTONÓMICOS	0	1.852,37	1.852,37
2020 15 932A 225020	IBI	0	12.494,84	12.494,84
2020 15 932A 225021	OTROS TRIBUTOS LOCALES	0	6.132,02	6.132,02
2020 15 932A 22601	ATENCIONES PROTOCOLARIAS Y REPRESN	0	128.667,69	128.667,69
2020 15 932A 226021	PUBLICIDAD EN BOLETINES OFIC Y OTR	0	9.768,80	9.768,80
2020 15 932A 226030	DER LITIGIOS INDEMNIZ EMBARGOS ETC	0	133.157,63	133.157,63
2020 15 932A 22604	GASTOS OPERACIONES CONFIDENCIALES	0	18.316,15	18.316,15
2020 15 932A 22606	REUNIONES Y CONFERENCIAS	0	59.704,23	59.704,23
2020 15 932A 22607	OPOSICIONES Y PRUEBAS SELECTIVAS	52.261,00	243.436,82	295.697,82
2020 15 932A 226990	GASTOS COOPERACIÓN OTRAS ADMONES	0	6.996,65	6.996,65
2020 15 932A 226992	VARIOS	0	25.132,32	25.132,32
2020 15 932A 226993	SERVICIOS BANCARIOS Y SIMILARES	0	1.338,46	1.338,46
2020 15 932A 226994	GASTOS EXTRAORDINARIOS	0	0,01	0,01
2020 15 932A 227000	EDIFICIOS	143.103,07	232.961,08	376.064,15
2020 15 932A 227001	BARCOS	0,71	21.463,28	21.463,99
2020 15 932A 227010	EDIFICIOS	150.069,74	170.557,60	320.627,34
2020 15 932A 227011	BARCOS	5.072,76	43.571,58	48.644,34
2020 15 932A 22702	VALORACIONES Y PERITAJES	138.797,27	4.866,22	143.663,49

AGENCIA ESTATAL DE ADMINISTRACIÓN TRIBUTARIA - 2020 - Cuentas Anuales - Euros				
F.23.1.1.b) Información Presupuestaria. Presupuesto corriente. Gastos: Remanentes de crédito				
PARTIDA PRESUPUESTARIA	DESCRIPCIÓN	REMANENTES COMPROMETIDOS	REMANENTES NO COMPROMETIDOS	TOTAL
2020 15 932A 22704	CUSTODIA, DEPÓSITO Y ALMACENAJE	17.658,44	34.565,66	52.224,10
2020 15 932A 227060	ESTUDIOS Y TRABAJOS TEC INMUEBLES	11.392,13	18.575,41	29.967,54
2020 15 932A 227061	ESTUDIOS Y TRABAJOS TEC EQUIPAMIENT	0	33.167,54	33.167,54
2020 15 932A 227062	ESTUDIOS Y TRABAJOS TEC INFORMÁTICA	0	2.639,38	2.639,38
2020 15 932A 227063	RESTO DE ESTUDIOS Y TRABAJOS TECNIC	0	1.027,89	1.027,89
2020 15 932A 227991	ASISTENCIA CAMPAÑAS DE RENTA	2.587,60	15.043,21	17.630,81
2020 15 932A 227992	VARIOS	76.568,63	445.003,42	521.572,05
2020 15 932A 227993	SERVICIOS MÉDICOS	75.984,85	0	75.984,85
2020 15 932A 227994	TRABAJOS POR COVID19	0	27.079,01	27.079,01
2020 15 932A 23001	DIETAS FORMACIÓN	0	26.388,68	26.388,68
2020 15 932A 23002	DIETAS DEL PERSONAL SINDICAL	0	5.549,89	5.549,89
2020 15 932A 23003	DIETAS CONVOCATORIA EXTERNA	0	12.059,35	12.059,35
2020 15 932A 23004	DIETAS MIEMBROS DE TRIBUNALES	0	12.413,33	12.413,33
2020 15 932A 23009	DIETAS OPERATIVAS	0	68.496,74	68.496,74
2020 15 932A 23101	GASTOS DE LOCOMOCIÓN DE FORMACIÓN	0	42.786,17	42.786,17
2020 15 932A 23102	GASTOS DE LOCOMOC PERSONAL SINDICAL	0	7.904,30	7.904,30
2020 15 932A 23103	GASTOS LOCOMOC DE CONVOCAT EXTERNAS	0	18.873,62	18.873,62
2020 15 932A 23104	LOCOMOCIÓN MIEMBROS TRIBUNALES	0	11.268,56	11.268,56
2020 15 932A 23109	GASTOS DE LOCOMOCIÓN OPERATIVAS	0	135.387,70	135.387,70
2020 15 932A 232	TRASLADOS	0	3.259,30	3.259,30
2020 15 932A 23301	TRIBUNALES Y OTROS	0	1.773,98	1.773,98
2020 15 932A 23302	FORMACIÓN	0	14.701,31	14.701,31
2020 15 932A 24000	PUBLICACIONES OFICIALES	0	2.612,80	2.612,80
2020 15 932A 310000	INTERESES PROVEED DE INMOVILIZADO	0	10.000,00	10.000,00
2020 15 932A 352	INTERESES DE DEMORA	0	20.047,33	20.047,33
2020 15 932A 48000	PARA CONCESIÓN DE BECAS	214.200,00	0	214.200,00
2020 15 932A 486	PENSIONES FUNCIONARIOS Y PROT FAM	0	4.662,92	4.662,92

AGENCIA ESTATAL DE ADMINISTRACIÓN TRIBUTARIA - 2020 - Cuentas Anuales - Euros				
F.23.1.1.b) Información Presupuestaria. Presupuesto corriente. Gastos: Remanentes de crédito				
PARTIDA PRESUPUESTARIA	DESCRIPCIÓN	REMANENTES COMPROMETIDOS	REMANENTES NO COMPROMETIDOS	TOTAL
2020 15 932A 490	TRANS CTES AL EXTERIOR	0	6.323,12	6.323,12
2020 15 932A 63002	EDIFICIOS Y OTRAS CONSTRUCCIONES	6.714,44	32.942,57	39.657,01
2020 15 932A 630030	INSTALACIONES ÁREA DE EQUIPAMIENTO	0	8.203,68	8.203,68
2020 15 932A 630031	MAQUINARIA	106,45	0	106,45
2020 15 932A 63004	ELEMENTOS DE TRANSPORTE	0,01	0	0,01
2020 15 932A 63005	MOBILIARIO Y ENSERES	4.649,25	0	4.649,25
2020 15 932A 630070	SOFTWARE EQUIPOS INFORMÁTICOS	0	0,01	0,01
2020 15 932A 83008	PRÉSTAMOS A CORTO PLAZO AL PERSONAL	0	269.648,09	269.648,09
TOTAL		1.720.292,19	10.890.164,36	12.610.456,55

AGENCIA ESTATAL DE ADMINISTRACIÓN TRIBUTARIA - 2020 - Cuentas Anuales - Euros

F.23.1.1.c) Información Presupuestaria. Presupuesto corriente. Gastos: Ejecución de proyectos

								INVERSIÓN A REALIZAR EN ANUALIDADES PENDIENTES							
								EJERCICIO N + 1		EJERCICIO N + 2		EJERCICIO N + 3		EJERCICIOS SUCESIVOS	
CÓDIGO PROYECTO	EXPLICACIÓN	PARTIDA PRESUPUESTARIA	INVERSIÓN TOTAL	EJERCICIO INICIAL	EJERCICIO FINAL	INVERSIÓN REALIZADA A 1 DE ENERO	INVERSIÓN REALIZADA EN EL EJERCICIO	CONTRATOS ABONO TOTAL	RESTO CONTRATOS	CONTRATOS ABONO TOTAL	RESTO CONTRATOS	CONTRATOS ABONO TOTAL	RESTO CONTRATOS	CONTRATOS ABONO TOTAL	RESTO CONTRATOS
92-15-302-0001	EDIFICIOS Y OTRAS CONSTRUCCIONES	15 932A 63002	534.559.561,46	1992	2023	523.262.012,73	11.297.548,73	0	14.540.854,58	0	10.749.203,34	0	0	0	0
01-15-302-0001	INVERSIONES EN TERRENOS	15 932A 600	3.757.191,68	1999	2023	3.757.191,68	0	0	0	0	0	0	0	0	0
92-15-302-0002	EQUIPOS PARA PROCESOS DE INFORMACIÓN	15 932A 630060	332.200.410,82	1992	2023	327.111.256,66	5.089.154,16	0	0	0	0	0	0	0	0
93-15-302-0007	OFIMÁTICA	15 932A 630061	146.797.627,89	1992	2023	146.797.627,89	0	0	0	0	0	0	0	0	0
95-15-302-0001	SOFTWARE INFORMÁTICO	15 932A 63007	97.574.091,56	1993	2023	97.243.379,43	330.712,13	0	0	0	0	0	0	0	0
92-15-302-0003	MAQUINARIA, INSTALACIÓN Y UTILLAJE	15 932A 63003	131.765.290,97	1992	2023	129.284.389,27	2.480.901,70	0	1.854.598,50	0	0	0	0	0	0
92-15-302-0005	MOBILIARIOS Y ENSERES	15 932A 63005	147.825.443,35	1992	2023	147.719.139,69	106.303,66	0	0	0	0	0	0	0	0
92-15-302-0006	ELEMENTOS DE TRANSPORTE	15 932A 63004	167.943.180,16	1992	2023	159.880.210,37	8.062.969,79	0	5.693.818,07	0	0	0	0	0	0
05-15-302-0001	OTRO INMOVILIZADO MATERIAL	15 932A 63009	1.921.754,42	1997	2023	1.736.779,42	184.975,00	0	0	0	0	0	0	0	0
TOTAL			1.564.344.552,31			1.536.791.987,14	27.552.565,17	0	22.089.271,15	0	10.749.203,34	0	0	0	0

AGENCIA ESTATAL DE ADMINISTRACIÓN TRIBUTARIA - 2020 - Cuentas Anuales - Euros					
F.23.1.2.a1) Información Presupuestaria. Presupuesto corriente. Ingresos. Procesos de gestión: derechos anulados					
APLICACIÓN PRESUPUESTARIA	DESCRIPCIÓN	ANULACION DE LIQUIDACIONES	APLAZAMIENTO Y FRACCIONAMIENTO	DEVOLUCION DE INGRESOS	TOTAL DERECHOS ANULADOS
15 30908	DERECHOS DE EXAMEN	0	0	1.021,75	1.021,75
15 339	VENTA DE OTROS BIENES	0	0	162,82	162,82
15 419	TRANSF/SUBV DE OOAA	0	0	114.312,70	114.312,70
15 49201	OTRAS	0	0	243.676,00	243.676,00
TOTAL		0	0	359.173,27	359.173,27

AGENCIA ESTATAL DE ADMINISTRACIÓN TRIBUTARIA - 2020 - Cuentas Anuales - Euros					
F.23.1.2.a2) Información Presupuestaria. Presupuesto corriente. Ingresos. Procesos de gestión: derechos cancelados					
APLICACIÓN PRESUPUESTARIA	DESCRIPCIÓN	COBROS EN ESPECIE	INSOLVENCIAS	OTRAS CAUSAS	TOTAL DERECHOS CANCELADOS
15 380	DE EJERCICIOS CERRADOS	0	111.093,41	0	111.093,41
15 39999	INGRESOS DIVERSOS	0	12.245,00	0	12.245,00
TOTAL		0	123.338,41	0	123.338,41

AGENCIA ESTATAL DE ADMINISTRACIÓN TRIBUTARIA - 2020 - Cuentas Anuales - Euros				
F.23.1.2.a3) Información Presupuestaria. Presupuesto corriente. Ingresos. Procesos de gestión: recaudación neta				
APLICACIÓN PRESUPUESTARIA	DESCRIPCIÓN	RECAUDACIÓN TOTAL	DEVOLUCIONES DE INGRESO	RECAUDACIÓN NETA
15 30908	DERECHOS DE EXAMEN	357.574,01	1.021,75	356.552,26
15 321	RENTA DE ADUANAS DERECHOS MENORES	71.785,15	0	71.785,15
15 32201	ADMINISTRACIÓN Y COBRANZA	14.888.658,65	0	14.888.658,65
15 32203	DERIVADOS DE COSTAS PROCED APREMIO	1.793.410,77	0	1.793.410,77
15 32204	DERIVADOS COSTES REP FABR EF TIMB	4.224.755,96	0	4.224.755,96
15 32205	SERVICIO NOTIFICACIONES CIE	122.628,03	0	122.628,03
15 32900	SERVICIOS AJENOS	274.267,36	0	274.267,36
15 32901	PRESTACIÓN DE OTROS SERVICIOS	15.402,27	0	15.402,27
15 330	VENTA DE PUBLICACIONES PROPIAS	8.636,88	0	8.636,88
15 332	VENTA FOTOCOPIAS Y OT PROD REPRO	3,7	0	3,7
15 335	VENTAS DE MATERIAL DE DESECHO	88,8	0	88,8
15 339	VENTA DE OTROS BIENES	19.163,21	162,82	19.000,39
15 380	DE EJERCICIOS CERRADOS	388.627,46	0	388.627,46
15 397	INGRESOS EXTRAORDINARIOS	27.869,45	0	27.869,45
15 39900	COMPEN SERV PRESTADOS FUNCIONAR PUB	1.275.133,25	0	1.275.133,25
15 39903	SANCIONES INDEMNIZATORIAS	264.374,31	0	264.374,31
15 39999	INGRESOS DIVERSOS	27.525,22	0	27.525,22
15 40000	PARA GASTOS DE FUNCIONAMIENTO	912.573.766,46	0	912.573.766,46
15 40001	PARTICIP RECAUDAC ACTOS LIQUIDAC	408.100.000,00	0	408.100.000,00
15 40002	COMPENSAC DE GTOS DE OTROS SERVIC	2.931.450,00	0	2.931.450,00
15 40003	PREMIO COBRANZA RECURSOS UE	67.770.730,00	0	67.770.730,00
15 40100	DEL Mº INT GTOS COMUNES C/ PLOMO	83.903,51	0	83.903,51
15 419	TRANSF/SUBV DE OOAA	232.533,00	114.312,70	118.220,30
15 49200	PO 2014/2020 FEDER CANARIAS - RUP	1.614.223,07	0	1.614.223,07
15 49201	OTRAS	405.757,76	243.676,00	162.081,76
15 54099	OTROS PRODUCTOS DE INMUEBLES	51.000,00	0	51.000,00

AGENCIA ESTATAL DE ADMINISTRACIÓN TRIBUTARIA - 2020 - Cuentas Anuales - Euros				
F.23.1.2.a3) Información Presupuestaria. Presupuesto corriente. Ingresos. Procesos de gestión: recaudación neta				
APLICACIÓN PRESUPUESTARIA	DESCRIPCIÓN	RECAUDACIÓN TOTAL	DEVOLUCIONES DE INGRESO	RECAUDACIÓN NETA
15 559	OTRAS CONCESIONES Y APROVECHAMIENTO	2.700,00	0	2.700,00
15 61901	INMOVILIZADO MATERIAL	150	0	150
15 70000	PARA GASTOS DE INVERSIONES	33.000.000,00	0	33.000.000,00
15 701	DE OTROS MINISTERIOS	1.800.000,00	0	1.800.000,00
15 83008	REINTEGRO DE PRÉSTAMOS	530.469,51	0	530.469,51
TOTAL		1.452.856.587,79	359.173,27	1.452.497.414,52

AGENCIA ESTATAL DE ADMINISTRACIÓN TRIBUTARIA - 2020 - Cuentas Anuales - Euros

F.23.1.2.b) Información Presupuestaria. Presupuesto corriente. Ingresos. Devolución de ingresos

APLICACIÓN PRESUPUESTARIA	DESCRIPCIÓN	PENDIENTES DE PAGO A 1 DE ENERO	MODIFICACIÓN SALDO INICIAL Y ANULACIONES	RECONOCIDAS EN EL EJERCICIO	TOTAL DEVOLUCIONES RECONOCIDAS	PRESCRIPCIONES	PAGADAS EN EL EJERCICIO	PENDIENTES DE PAGO A 31 DE DICIEMBRE
15 30908	DERECHOS DE EXAMEN	0	0	1.021,75	1.021,75	0	1.021,75	0
15 339	VENTA DE OTROS BIENES	0	0	162,82	162,82	0	162,82	0
15 419	TRANSF/SUBV DE OAAA	0	0	114.312,70	114.312,70	0	114.312,70	0
15 49201	OTRAS	0	0	243.676,00	243.676,00	0	243.676,00	0
TOTAL		0	0	359.173,27	359.173,27	0	359.173,27	0

AGENCIA ESTATAL DE ADMINISTRACIÓN TRIBUTARIA - 2020 - Cuentas Anuales - Euros
F.23.2.1. Información Presupuestaria. Presupuestos cerrados. Gastos. Obligaciones de presupuestos cerrados

PARTIDA PRESUPUESTARIA	DESCRIPCIÓN	OBLIGACIONES PENDIENTES DE PAGO A 1 DE ENERO	MODIFICACIÓN SALDO INICIAL Y ANULACIONES	TOTAL OBLIGACIONES	PRESCRIPCIONES	PAGOS REALIZADOS	OBLIGACIONES PENDIENTES DE PAGO A 31 DE DICIEMBRE
2007 15 932A 227010	EDIFICIOS	1.133.754,49	0	1.133.754,49	0	0	1.133.754,49
2007 15 932A 227011	BARCOS	92.549,79	0	92.549,79	0	0	92.549,79
2008 15 932A 227010	EDIFICIOS	579.410,04	0	579.410,04	0	0	579.410,04
2008 15 932A 227011	BARCOS	82.745,34	0	82.745,34	0	0	82.745,34
2009 15 932A 227010	EDIFICIOS	131.535,18	0	131.535,18	0	0	131.535,18
2012 15 932A 227010	EDIFICIOS	196.523,27	0	196.523,27	0	0	196.523,27
2012 15 932A 227011	BARCOS	145.210,94	0	145.210,94	0	0	145.210,94
2014 15 932A 22201	POSTALES	90	0	90	0	90	0
2016 15 932A 227000	EDIFICIOS	59.233,41	0	59.233,41	0	0	59.233,41
2018 15 932A 20600	EQUIPOS INFORMÁTICOS	71.970,80	0	71.970,80	0	0	71.970,80
2018 15 932A 22702	VALORACIONES Y PERITAJES	3.037,10	0	3.037,10	0	3.037,10	0
2018 15 932A 630030	INSTALACIONES ÁREA DE EQUIPAMIENTO	102.275,25	0	102.275,25	0	102.275,25	0
2019 15 932A 16200	FORMACIÓN Y PERFECCIONAM PERSONAL	59.445,90	0	59.445,90	0	59.445,90	0
2019 15 932A 16209	OTROS	6.497,21	0	6.497,21	0	6.497,21	0
2019 15 932A 202000	RENTA	244.043,38	0	244.043,38	0	244.043,38	0
2019 15 932A 202001	OTROS GASTOS ASIMILABLES	44.260,74	0	44.260,74	0	44.260,74	0
2019 15 932A 20201	GARAJES	7.868,03	0	7.868,03	0	7.868,03	0
2019 15 932A 20300	INSTALACIONES	11.526,15	0	11.526,15	0	11.526,15	0
2019 15 932A 20301	MAQUINARIA	1.554,85	0	1.554,85	0	1.554,85	0
2019 15 932A 20302	UTILLAJE	1.270,50	0	1.270,50	0	1.270,50	0
2019 15 932A 20600	EQUIPOS INFORMÁTICOS	3.418.151,16	0	3.418.151,16	0	3.418.151,16	0
2019 15 932A 209	CÁNONES	4.955,36	0	4.955,36	0	4.955,36	0
2019 15 932A 212000	GESTIÓN CENTRALIZADA	331.743,76	0	331.743,76	0	331.743,76	0
2019 15 932A 212001	GESTIÓN DESCENTRALIZADA	593.793,71	0	593.793,71	0	593.793,71	0
2019 15 932A 212010	GESTIÓN CENTRALIZADA	29.842,98	0	29.842,98	0	29.842,98	0
2019 15 932A 212011	GESTIÓN DESCENTRALIZADA	455.412,14	0	455.412,14	0	455.412,14	0
2019 15 932A 212021	GESTIÓN DESCENTRALIZADA	245.107,06	0	245.107,06	0	245.107,06	0
2019 15 932A 21300	INSTALACIONES	407.678,51	0	407.678,51	0	407.678,51	0
2019 15 932A 21301	MAQUINARIA	6.527,95	0	6.527,95	0	6.527,95	0
2019 15 932A 21302	UTILLAJE	653,54	0	653,54	0	653,54	0
2019 15 932A 214	ELEMENTOS DE TRANSPORTE	1.637.317,29	0	1.637.317,29	0	1.637.317,29	0

AGENCIA ESTATAL DE ADMINISTRACIÓN TRIBUTARIA - 2020 - Cuentas Anuales - Euros
F.23.2.1. Información Presupuestaria. Presupuestos cerrados. Gastos. Obligaciones de presupuestos cerrados

PARTIDA PRESUPUESTARIA	DESCRIPCIÓN	OBLIGACIONES PENDIENTES DE PAGO A 1 DE ENERO	MODIFICACIÓN SALDO INICIAL Y ANULACIONES	TOTAL OBLIGACIONES	PRESCRIPCIONES	PAGOS REALIZADOS	OBLIGACIONES PENDIENTES DE PAGO A 31 DE DICIEMBRE
2019 15 932A 21500	REPAR MANTEN Y CONSERV REPROGR	189.879,94	0	189.879,94	0	189.751,98	127,96
2019 15 932A 21501	REPAR MANT Y CONSER DE RESTO MOBIL	30.557,30	0	30.557,30	0	30.557,30	0
2019 15 932A 21600	EQUIPOS INFORMÁTICOS	507.866,70	0	507.866,70	0	507.866,70	0
2019 15 932A 21601	OFIMÁTICA	331.533,49	0	331.533,49	0	331.533,49	0
2019 15 932A 21602	GRANDES EQUIPOS DE IMPRESIÓN CIE	39.803,47	0	39.803,47	0	39.803,47	0
2019 15 932A 220000	CONSUMIBLE DE OFICINA	23.845,01	0	23.845,01	0	23.845,01	0
2019 15 932A 220020	TÓNER	14.446,19	0	14.446,19	0	14.446,19	0
2019 15 932A 220031	INFORMÁTICOS	39.591,20	0	39.591,20	0	39.591,20	0
2019 15 932A 220032	OTROS	47.586,76	0	47.586,76	0	47.586,76	0
2019 15 932A 22100	ENERGÍA ELÉCTRICA	1.132.278,50	0	1.132.278,50	0	1.114.692,56	17.585,94
2019 15 932A 22101	SUMINISTROS DE AGUA	36.957,24	0	36.957,24	0	36.957,24	0
2019 15 932A 22102	SUMINISTROS DE GAS	15.161,26	0	15.161,26	0	15.161,26	0
2019 15 932A 221030	CALEFACCIÓN	161.779,53	0	161.779,53	0	161.779,53	0
2019 15 932A 221031	COMBUSTIBLES PARA VEHICULOS AUTOM	45.907,91	0	45.907,91	0	45.907,91	0
2019 15 932A 221032	COMBUSTIBLE PARA EMBARCACIONES	258.552,28	0	258.552,28	0	258.552,28	0
2019 15 932A 221033	COMBUSTIBLE PARA AERONAVES	24.549,81	0	24.549,81	0	24.549,81	0
2019 15 932A 22109	LABORES FÁBRICA NAC MONEDA Y TIMBRE	1.464.058,01	0	1.464.058,01	0	1.464.058,01	0
2019 15 932A 22111	REPUESTOS MAQU UTIL Y ELTOS TR	33.200,90	0	33.200,90	0	33.200,90	0
2019 15 932A 22112	MATERIAL ELECTRO ELECTRI Y COMUNIC	2.393,86	0	2.393,86	0	2.393,86	0
2019 15 932A 221990	CAMPAÑAS E IMPRESOS TRIBUTARIOS	139.361,84	0	139.361,84	0	139.361,84	0
2019 15 932A 221991	GASTOS DE COMUNIDAD DE EDIFICIOS	72.398,35	0	72.398,35	0	72.398,35	0
2019 15 932A 221992	MATERIAL DE LABORATORIO	20.874,43	0	20.874,43	0	20.874,43	0
2019 15 932A 221993	SUMINISTROS VARIOS	7.746,65	0	7.746,65	0	7.746,65	0
2019 15 932A 221994	RECINTOS ADUAN EN PUERTOS Y A AERO	106,3	0	106,3	0	106,3	0
2019 15 932A 22200	SERVICIO DE TELECOMUNICACIONES	1.307.349,46	0	1.307.349,46	0	1.307.349,46	0
2019 15 932A 22201	POSTALES	32.177,53	0	32.177,53	0	32.177,53	0
2019 15 932A 22202	ELECTRÓNICAS	103.823,13	0	103.823,13	0	103.823,13	0
2019 15 932A 22299	OTRAS COMUNICACIONES	7.242,75	0	7.242,75	0	7.242,75	0
2019 15 932A 22301	RESTO TRANSPORTES	4.165,91	0	4.165,91	0	4.165,91	0
2019 15 932A 22302	MUDANZAS	13.848,59	0	13.848,59	0	13.848,59	0
2019 15 932A 22401	PRIMAS DE SEGUROS DE ELEM TRANSPORT	1.209,88	0	1.209,88	0	1.209,88	0

AGENCIA ESTATAL DE ADMINISTRACIÓN TRIBUTARIA - 2020 - Cuentas Anuales - Euros
F.23.2.1. Información Presupuestaria. Presupuestos cerrados. Gastos. Obligaciones de presupuestos cerrados

PARTIDA PRESUPUESTARIA	DESCRIPCIÓN	OBLIGACIONES PENDIENTES DE PAGO A 1 DE ENERO	MODIFICACIÓN SALDO INICIAL Y ANULACIONES	TOTAL OBLIGACIONES	PRESCRIPCIONES	PAGOS REALIZADOS	OBLIGACIONES PENDIENTES DE PAGO A 31 DE DICIEMBRE
2019 15 932A 22499	OTRAS PRIMAS DE SEGUROS	201.868,84	0	201.868,84	0	201.868,84	0
2019 15 932A 226992	VARIOS	8.126,13	0	8.126,13	0	8.126,13	0
2019 15 932A 227000	EDIFICIOS	1.176.060,31	0	1.176.060,31	0	1.116.931,40	59.128,91
2019 15 932A 227001	BARCOS	20.527,04	0	20.527,04	0	20.527,04	0
2019 15 932A 227010	EDIFICIOS	1.391.913,24	0	1.391.913,24	0	1.391.913,24	0
2019 15 932A 227011	BARCOS	500.075,64	0	500.075,64	0	500.075,64	0
2019 15 932A 22702	VALORACIONES Y PERITAJES	64.276,63	0	64.276,63	0	62.033,65	2.242,98
2019 15 932A 22704	CUSTODIA, DEPÓSITO Y ALMACENAJE	32.336,40	0	32.336,40	0	32.336,40	0
2019 15 932A 227060	ESTUDIOS Y TRABAJOS TEC INMUEBLES	9.941,44	0	9.941,44	0	9.941,44	0
2019 15 932A 227061	ESTUDIOS Y TRABAJOS TEC EQUIPAMIENT	128.138,83	0	128.138,83	0	128.138,83	0
2019 15 932A 227062	ESTUDIOS Y TRABAJOS TEC INFORMÁTICA	2.897.776,71	0	2.897.776,71	0	2.897.776,71	0
2019 15 932A 227990	OPERACIONES TÉCNICAS DE VUELO	812.902,30	0	812.902,30	0	812.902,30	0
2019 15 932A 227991	ASISTENCIA CAMPAÑAS DE RENTA	665.409,19	0	665.409,19	0	665.409,19	0
2019 15 932A 227992	VARIOS	229.226,74	0	229.226,74	0	229.226,74	0
2019 15 932A 227993	SERVICIOS MÉDICOS	163.238,50	0	163.238,50	0	163.238,50	0
2019 15 932A 23001	DIETAS FORMACIÓN	6.860,77	0	6.860,77	0	6.860,77	0
2019 15 932A 23003	DIETAS CONVOCATORIA EXTERNA	1.550,54	0	1.550,54	0	1.550,54	0
2019 15 932A 23004	DIETAS MIEMBROS DE TRIBUNALES	131,94	0	131,94	0	131,94	0
2019 15 932A 23009	DIETAS OPERATIVAS	4.039,91	0	4.039,91	0	4.039,91	0
2019 15 932A 23101	GASTOS DE LOCOMOCIÓN DE FORMACIÓN	67.201,92	0	67.201,92	0	67.127,77	74,15
2019 15 932A 23102	GASTOS DE LOCOMOC PERSONAL SINDICAL	6.812,76	0	6.812,76	0	6.812,76	0
2019 15 932A 23103	GASTOS LOCOMOC DE CONVOCAT EXTERNAS	18.701,54	0	18.701,54	0	18.701,54	0
2019 15 932A 23104	LOCOMOCIÓN MIEMBROS TRIBUNALES	1.377,55	0	1.377,55	0	1.377,55	0
2019 15 932A 23109	GASTOS DE LOCOMOCIÓN OPERATIVAS	84.434,53	0	84.434,53	0	84.434,53	0
2019 15 932A 23301	TRIBUNALES Y OTROS	1.507,50	0	1.507,50	0	1.507,50	0
2019 15 932A 63002	EDIFICIOS Y OTRAS CONSTRUCCIONES	843.300,55	0	843.300,55	0	843.300,55	0
2019 15 932A 630030	INSTALACIONES ÁREA DE EQUIPAMIENTO	1.256.524,67	0	1.256.524,67	0	1.249.148,90	7.375,77
2019 15 932A 630031	MAQUINARIA	96.112,02	0	96.112,02	0	96.112,02	0
2019 15 932A 630033	INSTALACIONES ÁREA DE SEGURIDAD	368.445,92	0	368.445,92	0	368.445,92	0
2019 15 932A 63004	ELEMENTOS DE TRANSPORTE	6.331.747,74	0	6.331.747,74	0	6.331.747,74	0
2019 15 932A 63005	MOBILIARIO Y ENSERES	1.569.971,26	0	1.569.971,26	0	1.497.699,98	72.271,28

AGENCIA ESTATAL DE ADMINISTRACIÓN TRIBUTARIA - 2020 - Cuentas Anuales - Euros

F.23.2.1. Información Presupuestaria. Presupuestos cerrados. Gastos. Obligaciones de presupuestos cerrados

PARTIDA PRESUPUESTARIA	DESCRIPCIÓN	OBLIGACIONES PENDIENTES DE PAGO A 1 DE ENERO	MODIFICACIÓN SALDO INICIAL Y ANULACIONES	TOTAL OBLIGACIONES	PRESCRIPCIONES	PAGOS REALIZADOS	OBLIGACIONES PENDIENTES DE PAGO A 31 DE DICIEMBRE
2019 15 932A 630060	EQUIPOS INFORMÁTICOS	398.324,21	0	398.324,21	0	398.324,21	0
2019 15 932A 630061	OFIMÁTICA	2.135.776,17	0	2.135.776,17	0	2.135.776,17	0
2019 15 932A 630070	SOFTWARE EQUIPOS INFORMÁTICOS	131.396,79	0	131.396,79	0	131.396,79	0
2019 15 932A 63009	OTRO INMOVILIZADO MATERIAL	75.490,34	0	75.490,34	0	75.490,34	0
	TOTAL	37.917.766,58	0	37.917.766,58	0	35.266.026,33	2.651.740,25

AGENCIA ESTATAL DE ADMINISTRACIÓN TRIBUTARIA - 2020 - Cuentas Anuales - Euros

F.23.2.2.a) Información Presupuestaria. Presupuestos cerrados. Ingresos. Derechos pendientes de cobro totales

APLICACIÓN PRESUPUESTARIA	DESCRIPCIÓN	DERECHOS PENDIENTES DE COBRO A 1 DE ENERO	MODIFICACIONES SALDO INICIAL	DERECHOS ANULADOS	DERECHOS CANCELADOS	RECAUDACIÓN	DERECHOS PENDIENTES DE COBRO A 31 DE DICIEMBRE
15 380	DE EJERCICIOS CERRADOS	72.168,10	0	0	0	2.104,84	70.063,26
15 39999	INGRESOS DIVERSOS	119.207,84	0	0	40.259,80	2.166,18	76.781,86
15 40000	PARA GASTOS DE FUNCIONAMIENTO	68.079.722,34	0	0	0	68.079.722,34	0
15 40001	PARTICIP RECAUDAC ACTOS LIQUIDAC	96.940.556,47	0	0	0	96.940.556,47	0
15 40002	COMPENSACDE GTOS DE OTROS SERVIC	1.221.437,50	0	0	0	1.221.437,50	0
15 40003	PREMIO COBRANZA RECURSOS UE	22.590.243,36	0	0	0	22.590.243,36	0
15 40100	DEL Mº INT GTOS COMUNES C/ PLOMO	224,61	0	0	0	0	224,61
15 70000	PARA GASTOS DE INVERSIONES	2.750.000,00	0	0	0	2.750.000,00	0
TOTAL		191.773.560,22	0	0	40.259,80	191.586.230,69	147.069,73

AGENCIA ESTATAL DE ADMINISTRACIÓN TRIBUTARIA - 2020 - Cuentas Anuales - Euros						
F.23.2.2.c) Información Presupuestaria. Presupuestos cerrados. Ingresos. Derechos cancelados						
APLICACIÓN PRESUPUESTARIA	DESCRIPCIÓN	COBROS EN ESPECIE	INSOLVENCIAS	PRESCRIPCIONES	OTRAS CAUSAS	TOTAL DERECHOS CANCELADOS
15 39999	INGRESOS DIVERSOS	0	40.259,80	0	0	40.259,80
TOTAL		0	40.259,80	0	0	40.259,80

AGENCIA ESTATAL DE ADMINISTRACIÓN TRIBUTARIA - 2020 - Cuentas Anuales - Euros			
F.23.2.3. Información Presupuestaria. Presupuestos cerrados. Variación de resultados presupuestarios de ejercicios anteriores			
	TOTAL VARIACIÓN DERECHOS	TOTAL VARIACIÓN OBLIGACIONES	VARIACION DE RESULTADOS PRESUPUESTARIOS DE EJERCICIOS ANTERIORES
a) OPERACIONES CORRIENTES	-40.259,80	0	-40.259,80
b) OPERACIONES DE CAPITAL	0	0	0
1. TOTAL VARIACIONES OPERACIONES NO FINANCIERAS (a+b)	-40.259,80	0	-40.259,80
c) ACTIVOS FINANCIEROS	0	0	0
d) PASIVOS FINANCIEROS	0	0	0
2. TOTAL VARIACIÓN OPERACIONES FINANCIERAS (c+d)	0	0	0
TOTAL (1+2)	-40.259,80	0	-40.259,80

AGENCIA ESTATAL DE ADMINISTRACIÓN TRIBUTARIA - 2020 - Cuentas Anuales - Euros						
F.23.3.1 Información Presupuestaria. Compromisos de gasto con cargo a presupuestos de ejercicios posteriores.						
PARTIDA PRESUPUESTARIA	DESCRIPCIÓN	COMPROMISOS DE GASTOS ADQUIRIDOS CON CARGO AL PRESUPUESTO DEL EJERCICIO				
		EJERCICIO N+1	EJERCICIO N+2	EJERCICIO N+3	EJERCICIO N+4	EJERCICIOS SUCESIVOS
15 932A 16200	FORMACIÓN Y PERFECCIONAM PERSONAL	61.815,00	60.000,00	60.000,00	60.000,00	0
15 932A 16205	SEGUROS	105.000,00	0	0	0	0
15 932A 202000	RENTA	25.682.318,56	9.709.620,75	4.858.032,69	7.076.700,53	2.173.650,55
15 932A 20201	GARAJES	84.466,79	8.777,22	2.032,80	0	0
15 932A 20300	INSTALACIONES	11.402,46	0	0	0	0
15 932A 20302	UTILLAJE	9.005,43	4.219,87	0	0	0
15 932A 20600	EQUIPOS INFORMÁTICOS	8.934.314,52	8.217.811,84	8.024.635,30	0	0
15 932A 20602	ARREND EQUIPOS INFORMÁTICOS CV19	510.475,20	262.384,87	196.788,65	0	0
15 932A 209	CÁNONES	65.904,93	764,48	0	0	0
15 932A 212000	GESTIÓN CENTRALIZADA	1.058.657,64	321.103,18	0	0	0
15 932A 212001	GESTIÓN DESCENTRALIZADA	3.605.347,87	287.175,30	18.428,64	0	0
15 932A 212011	GESTIÓN DESCENTRALIZADA	155.749,32	0	0	0	0
15 932A 212021	GESTIÓN DESCENTRALIZADA	90.209,13	0	0	0	0
15 932A 21300	INSTALACIONES	3.759.120,24	1.499.359,84	210.728,16	0	0
15 932A 21301	MAQUINARIA	184,52	0	0	0	0
15 932A 21302	UTILLAJE	12.983,61	653,55	0	0	0
15 932A 214	ELEMENTOS DE TRANSPORTE	2.681.130,83	2.131.800,76	1.744.744,86	0	0
15 932A 21500	REPAR MANTEN Y CONSERV REPROGR	1.237.134,46	115.816,66	0	0	0
15 932A 21501	REPAR MANT Y CONSER DE RESTO MOBIL	33.131,42	0	0	0	0
15 932A 21600	EQUIPOS INFORMÁTICOS	4.592.125,04	2.446.168,43	1.689.916,02	393.697,80	0
15 932A 21601	OFIMÁTICA	534.967,88	15.065,97	0	0	0
15 932A 21602	GRANDES EQUIPOS DE IMPRESIÓN CIE	466.511,23	0	0	0	0
15 932A 22001	PRENSA, REVISTAS Y OTROS LIBROS	87.292,50	0	0	0	0
15 932A 220031	INFORMÁTICOS	479.290,07	452.770,03	452.770,03	272.296,23	0
15 932A 22100	ENERGÍA ELÉCTRICA	11.850.007,52	997.066,96	0	0	0
15 932A 221030	CALEFACCIÓN	125.741,30	0	0	0	0

AGENCIA ESTATAL DE ADMINISTRACIÓN TRIBUTARIA - 2020 - Cuentas Anuales - Euros						
F.23.3.1 Información Presupuestaria. Compromisos de gasto con cargo a presupuestos de ejercicios posteriores.						
PARTIDA PRESUPUESTARIA	DESCRIPCIÓN	COMPROMISOS DE GASTOS ADQUIRIDOS CON CARGO AL PRESUPUESTO DEL EJERCICIO				
		EJERCICIO N+1	EJERCICIO N+2	EJERCICIO N+3	EJERCICIO N+4	EJERCICIOS SUCESIVOS
15 932A 221031	COMBUSTIBLES PARA VEHICULOS AUTOM	585.700,00	0	0	0	0
15 932A 22106	PRODUCTOS FARMACEUTICOS	6.486,39	0	0	0	0
15 932A 221990	CAMPAÑAS E IMPRESOS TRIBUTARIOS	1.918.370,93	0	0	0	0
15 932A 221992	MATERIAL DE LABORATORIO	6.414,47	0	0	0	0
15 932A 221993	SUMINISTROS VARIOS	51.399,22	275,08	0	0	0
15 932A 221996	SUMINISTROS VARIOS COVID19	1.363,20	0	0	0	0
15 932A 22200	SERVICIO DE TELECOMUNICACIONES	9.281.184,40	9.963.591,32	20.096,76	0	0
15 932A 22201	POSTALES	158.529,35	4.355,57	0	0	0
15 932A 22299	OTRAS COMUNICACIONES	189.998,26	0	0	0	0
15 932A 22301	RESTO TRANSPORTES	27.561,46	0	0	0	0
15 932A 22401	PRIMAS DE SEGUROS DE ELEM TRANSPORT	182.577,58	5.116,13	0	0	0
15 932A 226992	VARIOS	22.178,90	0	0	0	0
15 932A 227000	EDIFICIOS	9.817.352,77	321.935,93	0	0	0
15 932A 227001	BARCOS	181.701,64	23.651,55	7.381,00	0	0
15 932A 227010	EDIFICIOS	14.372.139,08	1.274.266,74	0	0	0
15 932A 227011	BARCOS	2.863.449,44	165.252,55	0	0	0
15 932A 22702	VALORACIONES Y PERITAJES	350.000,00	0	0	0	0
15 932A 22704	CUSTODIA, DEPÓSITO Y ALMACENAJE	526.825,49	107.384,57	17.166,52	0	0
15 932A 227060	ESTUDIOS Y TRABAJOS TEC INMUEBLES	3.332,60	0	0	0	0
15 932A 227061	ESTUDIOS Y TRABAJOS TEC EQUIPAMIENT	802.547,69	0	0	0	0
15 932A 227062	ESTUDIOS Y TRABAJOS TEC INFORMÁTICA	18.597.234,80	8.893.151,54	802.802,36	0	0
15 932A 227063	RESTO DE ESTUDIOS Y TRABAJOS TECNIC	5.280,44	0	0	0	0
15 932A 227990	OPERACIONES TÉCNICAS DE VUELO	5.896.255,38	4.917.589,00	614.698,62	0	0
15 932A 227991	ASISTENCIA CAMPAÑAS DE RENTA	9.525.279,59	441.238,30	0	0	0
15 932A 227992	VARIOS	2.045.286,26	670.692,38	98.669,90	0	0
15 932A 227993	SERVICIOS MÉDICOS	487.810,00	0	0	0	0

AGENCIA ESTATAL DE ADMINISTRACIÓN TRIBUTARIA - 2020 - Cuentas Anuales - Euros						
F.23.3.1 Información Presupuestaria. Compromisos de gasto con cargo a presupuestos de ejercicios posteriores.						
PARTIDA PRESUPUESTARIA	DESCRIPCIÓN	COMPROMISOS DE GASTOS ADQUIRIDOS CON CARGO AL PRESUPUESTO DEL EJERCICIO				
		EJERCICIO N+1	EJERCICIO N+2	EJERCICIO N+3	EJERCICIO N+4	EJERCICIOS SUCESIVOS
15 932A 490	TRANS CTES AL EXTERIOR	25.000,00	0	0	0	0
15 932A 63002	EDIFICIOS Y OTRAS CONSTRUCCIONES	14.540.854,58	10.749.203,34	0	0	0
15 932A 630030	INSTALACIONES ÁREA DE EQUIPAMIENTO	703.124,65	0	0	0	0
15 932A 630031	MAQUINARIA	1.030.740,25	0	0	0	0
15 932A 630033	INSTALACIONES ÁREA DE SEGURIDAD	120.733,60	0	0	0	0
15 932A 63004	ELEMENTOS DE TRANSPORTE	5.693.818,07	0	0	0	0
TOTAL		166.254.817,96	64.068.263,71	18.818.892,31	7.802.694,56	2.173.650,55

AGENCIA ESTATAL DE ADMINISTRACIÓN TRIBUTARIA - 2020 - Cuentas Anuales - Euros					
F.23.5. Información Presupuestaria. Remanente de tesorería					
Nº DE CUENTAS	COMPONENTES	EJERCICIO N		EJERCICIO N-1	
57, 556	1.(+) Fondos líquidos		147.127.152,37		21.045.730,78
	2.(+) Derechos pendientes de cobro		257.119,33		191.928.362,86
430	-(+ del Presupuesto corriente	5.549,24		191.586.852,17	
431	-(+ de Presupuestos cerrados	147.069,73		186.708,05	
246, 247, 260, 265, 440, 442, 449, 456, 470, 471, 472, 537, 538, 550, 565, 566, 5321	-(+ de operaciones no presupuestarias	104.500,36		154.802,64	
435, 436	-(+ de operaciones comerciales	0		0	
	3.-) Obligaciones pendientes de pago		79.780.840,99		91.871.141,53
400	-(+ del Presupuesto corriente	23.221.624,39		35.319.430,97	
401	-(+ de Presupuestos cerrados	2.651.740,25		2.598.335,61	
167, 168, 180, 185, 410, 412, 419, 453, 456, 475, 476, 477, 517, 518, 550, 560, 561	-(+ de operaciones no presupuestarias	53.907.476,35		53.953.374,95	
405, 406	-(+ de operaciones comerciales	0		0	
	4.(+) Partidas pendientes de aplicación		3.799.705,52		-3.038.815,59
554, 559	-(-) cobros realizados pendientes de aplicación definitiva	1.088,29		6.855.095,22	
555, 5581, 5585	-(+ pagos realizados pendientes de aplicación definitiva	3.800.793,81		3.816.279,63	
	I. Remanente de tesorería total (1 + 2 - 3 + 4)		71.403.136,23		118.064.136,52
	II. Exceso de financiación afectada		0		0
295, 298, 490, 595, 598	III. Saldos de dudoso cobro		0		0
	IV. Remanente de tesorería no afectado = (I - II - III)		71.403.136,23		118.064.136,52

AGENCIA ESTATAL DE ADMINISTRACIÓN TRIBUTARIA - 2020 - Cuentas Anuales- Euros

F.23.6.1 Información Presupuestaria. Derechos presupuestarios pendientes de cobro según su grado de exigibilidad.Presupuesto corriente

APLICACIÓN PRESUPUESTARIA	DESCRIPCIÓN	PENDIENTES DE NOTIFICAR	SUSPENDIDOS	APLAZAMIENTO O FRACCIONAMIENTO		EN PERIODO VOLUNTARIO	EN PERIODO EJECUTIVO	TOTAL DERECHOS PENDIENTES DE COBRO
				SOLICITADO	CONCEDIDO			
15 380	DE EJERCICIOS CERRADOS	0	0	0	0	0	1.370,59	1.370,59
15 39999	INGRESOS DIVERSOS	0	0	0	0	0	500	500
15 40000	PARA GASTOS DE FUNCIONAMIENTO	0	0	0	0	3.678,65	0	3.678,65
TOTAL		0	0	0	0	3.678,65	1.870,59	5.549,24

AGENCIA ESTATAL DE ADMINISTRACIÓN TRIBUTARIA - 2020 - Cuentas Anuales - Euros

F.23.6.2 Información Presupuestaria. Derechos presupuestarios pendientes de cobro según su grado de exigibilidad. Presupuestos cerrados

APLICACIÓN PRESUPUESTARIA	DESCRIPCIÓN	PENDIENTES DE NOTIFICAR	SUSPENDIDOS	APLAZAMIENTO O FRACCIONAMIENTO		EN PERIODO VOLUNTARIO	EN PERIODO EJECUTIVO	TOTAL DERECHOS PENDIENTES DE COBRO
				SOLICITADO	CONCEDIDO			
15 380	DE EJERCICIOS CERRADOS	0	0	0	0	0	70.063,26	70.063,26
15 39999	INGRESOS DIVERSOS	0	0	0	0	0	76.781,86	76.781,86
15 40100	DEL Mº INT GTOS COMUNES C/ PLOMO	0	0	0	0	224,61	0	224,61
TOTAL		0	0	0	0	224,61	146.845,12	147.069,73

AGENCIA ESTATAL DE ADMINISTRACIÓN TRIBUTARIA - 2020 - Cuentas Anuales - Euros**F.23.7. Acreedores por operaciones devengadas**

Cuenta PGCP	Importe	OBSERVACIONES
211000 DELEGACIONES ESPECIALES	953,26	
621000 ALQUILER DE GARAJES	3.250,55	
621100 RENTA	64.868,19	
621110 OTROS GASTOS ASIMILABLES	4.746,60	
621400 INSTALACIONES TÉCNICAS	2.222,39	
621600 EQUIPOS INFORMÁTICOS	976.881,99	
621800 CÁNONES	4.955,36	
622101 GESTIÓN DESCENTRALIZADA	294.853,01	
622121 GESTIÓN DESCENTRALIZADA	4.799,40	
622410 UTILLAJE	12.330,06	
622500 INSTALACIONES TÉCNICAS Y OTRAS INSTALACI	225.473,42	
622600 REPROGRAFÍA	46.966,18	
622610 OTRO MOBILIARIO	5.627,11	
622700 EQUIPOS INFORMÁTICOS	291.091,04	
622710 OFIMÁTICA	41.624,07	
622720 GRANDES EQUIPOS DE IMPRESIÓN	65.518,45	
622800 ELEMENTOS DE TRANSPORTE	95.205,86	
623200 VALORACIONES Y PERITAJES	33.417,64	
623310 ESTUDIOS Y TRABAJOS TÉCNICOS EQUIPAMIENT	81.605,62	
623320 ESTUDIOS Y TRABAJOS TÉCNICOS INFORMÁTICA	1.031.408,87	
624100 OTROS	2.307,54	
625100 ELEMENTOS DE TRANSPORTE	1.959,51	
627300 OPOSICIONES Y PRUEBAS SELECTIVAS	20.636,00	
627900 OTROS	1.174,00	
628000 ENERGÍA ELÉCTRICA	892.487,79	
628100 AGUA	15.151,19	
628200 GAS	8.784,80	

AGENCIA ESTATAL DE ADMINISTRACIÓN TRIBUTARIA - 2020 - Cuentas Anuales - Euros

F.23.7. Acreedores por operaciones devengadas

Cuenta PGCP	Importe	OBSERVACIONES
628300 CALEFACCIÓN	53.686,33	
628320 EMBARCACIONES	111.678,08	
628330 AERONAVES	12.239,78	
628800 LABORES F.N.M.T.	240.705,00	
628910 GASTOS COMUNIDAD	473,44	
628920 MATERIAL DE LABORATORIO	1.552,94	
628930 VARIOS	937,26	
628940 RECINTOS ADUANEROS	181,47	
629000 CONSUMIBLE DE OFICINA	4.612,78	
629200 EDIFICIOS	909.630,89	
629210 BARCOS	18.337,91	
629300 EDIFICIOS	1.126.843,22	
629310 BARCOS	284.740,85	
629400 D. FORMACIÓN	62,67	
629500 L. FORMACIÓN	208,3	
629590 LOCOMOCION OPERATIVAS	240,4	
629700 TELEFÓNICAS	717.404,47	
629800 POSTALES	17.531,70	
629810 OTRAS	44.429,70	
629820 ELECTRÓNICAS	134.402,20	
629900 CUSTODIA, DEPOSITO Y ALMACENAJE	20.483,66	
629920 OPERACIONES TÉCNICAS DE VUELO	259.181,82	
629940 VARIOS	125.826,89	
629970 ASISTENCIA A CAMPAÑAS DE RENTA	441.238,30	
641100 TRIBUNALES Y OTROS	906,22	
642000 SEGURIDAD SOCIAL	4.810.439,77	
TOTAL	13.568.275,95	

AGENCIA ESTATAL DE ADMINISTRACIÓN TRIBUTARIA - 2020 - Cuentas Anuales - Euros

F.23.7. Acreedores por operaciones devengadas

Cuenta PGCP	Importe	OBSERVACIONES

AGENCIA ESTATAL DE ADMINISTRACIÓN TRIBUTARIA - 2020 - Cuentas Anuales - Euros								
F.23.8. Balance de resultados e informe de gestión.								
A) GRADO DE REALIZACIÓN DE OBJETIVOS								
PROGRAMAS DE GASTO		OBJETIVO	ACTIVIDADES	INDICADOR	PREVISTO	REALIZADO	DESVIACIONES	
CÓDIGO	DESCRIPCIÓN						ABSOLUTAS	%
932A	Aplicación del Sistema Tributario Estatal	Mejorar la asistencia al contribuyente para facilitar el cumplimiento voluntario de sus obligaciones fiscales	Información y asistencia al contribuyente	Calidad de la Información SII (Porcentaje)	73,5	75,35	1,85	2,52
			Telematización de la gestión de los tributos	Utilización del asistente virtual SII. (Porcentaje)	105	100	-5	-4,76
				Descargas de la app (Número)	1.500.000,00	2.281.023,00	781.023,00	52,07
			Agilización de la gestión de los tributos	Plazo resol. recursos reposición, dev. ingresos indebidos, ejec. resolu. y fallos y otros (Número de días)	30	36	6	20
				Presentación IRPF en un solo clic (Número)	5.575.000,00	5.798.078,00	223.078,00	4
932A	Aplicación del Sistema Tributario Estatal	Luchar contra incump. tribut. y fraude fiscal mediante actuac. de prev. control selec e invest. y cont ext y gestión recaud	Actuaciones de prevención y control	Control del censo. (Porcentaje)	70	82,6	12,6	18
				Mejora de la calidad de la información. (Porcentaje)	80	91,41	11,41	14,26
				Actuaciones de control sobre tributos internos. (Número de actuaciones).	1.408.792,00	1.626.738,00	217.946,00	15,47
				Actuaciones de control aduanero, IIEE y medioambientales. (Número de actuaciones)	1.109.619,00	1.098.103,00	-11.516,00	-1,04
				Actuaciones de control recaudatorio. (Número de actuaciones)	31.462,00	32.400,00	938	2,98
				Gestión recaudatoria de deuda. (Millones de Euros)	17.553,83	24.357,69	6.803,86	38,76
B) COSTE DE LOS OBJETIVOS REALIZADOS								
PROGRAMAS DE GASTO		OBJETIVO	ACTIVIDADES	COSTE PREVISTO (CRÉDITOS DEFINITIVOS)	COSTE REALIZADO (OBLIGACIONES RECONOCIDAS)	DESVIACIONES		
CÓDIGO	DESCRIPCIÓN					ABSOLUTAS	%	
932A	Aplicación del Sistema Tributario Estatal	Mejorar la asistencia al contribuyente para facilitar el cumplimiento voluntario de sus obligaciones fiscales		392.597.361,32	389.322.425,76	-3.274.935,56	-0,83	
932A	Aplicación del Sistema Tributario Estatal	Luchar contra incump. tribut. y fraude fiscal mediante actuac. de prevención, control selectivo e invest. y control extensivo y gestión recaud		1.119.136.798,55	1.109.801.277,56	-9.335.520,99	-0,83	

AGENCIA ESTATAL DE ADMINISTRACIÓN TRIBUTARIA - 2020 - Cuentas Anuales - Euros

F.23.9. Antigüedad de los derechos presupuestarios pendientes de cobro.

APLICACIÓN PRESUPUESTARIA	DESCRIPCIÓN	EJERCICIO N-1	EJERCICIO N-2	EJERCICIO N-3	EJERCICIO N-4	EJERCICIO N-5	RESTANTES EJERCICIOS ANTERIORES	IMPORTE TOTAL PENDIENTE COBRO
15 380	DE EJERCICIOS CERRADOS	0	0	0	10.455,80	0	59.607,46	70.063,26
15 39999	INGRESOS DIVERSOS	850	21.747,42	6.602,17	0	0	47.582,27	76.781,86
15 40100	DEL Mº INT GTOS COMUNES C/ PLOMO	0	0	0	0	0	224,61	224,61
TOTAL		850	21.747,42	6.602,17	10.455,80	0	107.414,34	147.069,73

AGENCIA ESTATAL DE ADMINISTRACIÓN TRIBUTARIA - 2020 - Cuentas Anuales - Euros							
F.24.1. Indicadores financieros y patrimoniales							
				Fondos líquidos	147.127.152,37		
a) LIQUIDEZ INMEDIATA:	152,62	:	-----				
				Pasivo corriente	96.400.725,60		
				Fondos líquidos + Derechos pendientes de cobro	147.127.152,37	+	4.384.700,03
b) LIQUIDEZ A CORTO PLAZO	157,17	:	-----				
				Pasivo corriente	96.400.725,60		
				Activo Corriente	152.790.086,25		
c) LIQUIDEZ GENERAL	158,49	:	-----				
				Pasivo corriente	96.400.725,60		
				Pasivo corriente + Pasivo no corriente	96.400.725,60	+	0
d) ENDEUDAMIENTO	8,21	:	-----				
				Pasivo corriente + Pasivo no corriente + Patrimonio neto	96.400.725,60	+	0 + 1.077.462.878,55
				Pasivo corriente	96.400.725,60		
e) RELACIÓN DE ENDEUDAMIENTO	0	:	-----				
				Pasivo no corriente	0		
				Pasivo corriente + Pasivo no corriente	96.400.725,60	+	0
f) CASH-FLOW	56,88	:	-----				
				Flujos netos de gestión	169.468.928,10		

AGENCIA ESTATAL DE ADMINISTRACIÓN TRIBUTARIA - 2020 - Cuentas Anuales - Euros						
F.24.1. Indicadores financieros y patrimoniales						
g) RATIOS DE LA CUENTA DEL RESULTADO ECONÓMICO PATRIMONIAL						
Nota: Las ratios deben aparecer expresadas en tanto por ciento y con dos decimales.						
1) Estructura de los ingresos						
INGRESOS DE GESTIÓN ORDINARIA (IGOR)						
ING.TRIB / IGOR	TRANFS / IGOR	VN y PS / IGOR	Resto IGOR / IGOR			
0,02	98,27	0	1,71			
2) Estructura de los gastos						
GASTOS DE GESTIÓN ORDINARIA (GGOR)						
G. PERS. / GGOR	TRANFS / GGOR	APROV / GGOR	Resto GGOR / GGOR			
76,97	1,32	0	21,7			
			Gastos de gestión ordinaria			
			1.581.513.801,60			
3) Cobertura de los gastos corrientes	103,63	:	-----			
			Ingresos de gestión ordinaria			
			1.526.140.406,59			

AGENCIA ESTATAL DE ADMINISTRACIÓN TRIBUTARIA - 2020 - Cuentas Anuales - Euros

F.24.2. Indicadores presupuestarios

a) Del presupuesto de gastos corrientes:				
			Obligaciones reconocidas netas	1.499.123.703,32
1) EJECUCIÓN DEL PRESUPUESTO DE GASTOS	99,17	:	-----	
			Créditos totales	1.511.734.159,87
			Pagos realizados	1.475.902.078,93
2) REALIZACIÓN DE PAGOS	98,45	:	-----	
			Obligaciones reconocidas netas	1.499.123.703,32
			Obligaciones reconocidas netas (Capítulo 6 + 7)	27.552.565,17
3) ESFUERZO INVERSOR	1,84	:	-----	
			Total obligaciones reconocidas netas	1.499.123.703,32
			Obligaciones pendientes de pago x 365	8.475.892.902,35
4) PERIODO MEDIO DE PAGO	5,65	:	-----	
			Obligaciones reconocidas netas	1.499.123.703,32

AGENCIA ESTATAL DE ADMINISTRACIÓN TRIBUTARIA - 2020 - Cuentas Anuales - Euros			
F.24.2. Indicadores presupuestarios			
b) Del presupuesto de ingresos corriente:			
			Derechos reconocidos netos 1.452.502.963,76
1) EJECUCIÓN DEL PRESUPUESTO DE INGRESOS	96,08	:	-----
			Previsiones definitivas 1.511.734.159,87
			Recaudación neta 1.452.497.414,52
2) REALIZACIÓN DE COBROS	100	:	-----
			Derechos reconocidos netos 1.452.502.963,76
			Derechos pendientes de cobro x 365 2.025.472,60
3) PERIODO MEDIO DE COBRO	0	:	-----
			Derechos reconocidos netos 1.452.502.963,76
c) De presupuestos cerrados:			
			Pagos 35.266.026,33
1) REALIZACIÓN DE PAGOS	93,01	:	-----
			Saldo inicial de obligaciones (+/- modificaciones y anulaciones) 37.917.766,58
			Cobros 191.586.230,69
2) REALIZACIÓN DE COBROS	99,92	:	-----
			Saldo inicial de derechos (+/- modificaciones y anulaciones) 191.733.300,42

AGENCIA ESTATAL DE ADMINISTRACIÓN TRIBUTARIA - 2020 - Cuentas Anuales - Euros
F.25.1. Información sobre Coste de Actividades. RESUMEN GENERAL DE COSTES DE LA ENTIDAD.

CÓDIGO	ELEMENTOS	IMPORTE	%
1	COSTES DE PERSONAL	1.424.720.827,16	80,22
01.01	SUELDOS Y SALARIOS	1.163.299.587,51	65,5
01.02	COTIZACIONES SOCIALES A CARGO DEL EMPLEADOR	43.228.331,87	2,43
01.03	PREVISIÓN SOCIAL DE FUNCIONARIOS	207.559.595,15	11,69
01.04	APORTACIONES A SISTEMAS COMPLEMENTARIOS DE PENSIONES	0	0
01.05	INDEMNIZACIONES	4.536.150,36	0,26
01.06	OTROS COSTES SOCIALES	3.239.205,85	0,18
01.07	INDEMNIZACIONES POR RAZÓN DEL SERVICIO	2.857.956,42	0,16
01.08	TRANSPORTE DE PERSONAL	0	0
01.09	OTROS COSTES DE PERSONAL	0	0
2	ADQUISICIÓN DE BIENES Y SERVICIOS	18.801.143,52	1,06
02.01	COSTES DE MATERIALES DE REPROGRAFÍA E IMPRENTA	3.120.167,96	0,18
02.02	COSTES DE OTROS MATERIALES Y APROVISIONAMIENTOS	0	0
02.03	ADQUISICIÓN DE BIENES DE INVERSIÓN	0	0
02.04	TRABAJOS REALIZADOS POR OTRAS ORGANIZACIONES	15.680.975,56	0,88
02.05	OTRAS ADQUISICIONES DE SERVICIOS	0	0
3	SERVICIOS EXTERIORES	270.272.028,03	15,22
03.01	COSTES DE INVESTIGACIÓN Y DESARROLLO DEL EJERCICIO	0	0
03.02	ARRENDAMIENTOS Y CÁNONES	47.181.823,25	2,66
03.03	REPARACIONES Y CONSERVACIÓN	26.145.019,94	1,47
03.04	SERVICIO DE PROFESIONALES INDEPENDIENTES	34.850.843,40	1,96
03.05	TRANSPORTES	120.640,41	0,01
03.06	PRIMAS DE SEGUROS	789.812,06	0,04
03.07	SERVICIOS BANCARIOS Y SIMILARES	17.543,04	0
03.08	PUBLICIDAD, PROPAGANDA Y RR. PP.	1.043.705,29	0,06
03.09	SUMINISTROS	15.442.992,51	0,87
03.10	COMUNICACIONES	69.049.534,47	3,89
03.11	COSTES DIVERSOS	75.630.113,66	4,26
4	TRIBUTOS	6.981.766,51	0,39
5	AMORTIZACIONES	33.735.252,98	1,9
6	COSTES FINANCIEROS	19.800,62	0
7	COSTES DE TRANSFERENCIAS	20.637.676,88	1,16
8	COSTES DE BECARIOS	260.800,00	0,01
9	OTROS COSTES	608.734,18	0,03
	TOTAL	1.776.038.029,88	100

AGENCIA ESTATAL DE ADMINISTRACIÓN TRIBUTARIA - 2020 - Cuentas Anuales - Euros
F.26.1. Indicadores de Gestión. Indicadores de Eficacia

ACTIVIDADES	Indicador de eficacia. punto a)			Indicador de eficacia. punto b)	Indicador de eficacia. punto c)	Indicador de eficacia. punto d)		
	Número de actuaciones realizadas	Número de actuaciones previstas	Indicador	Plazo medio de espera para recibir un determinado servicio público (días)	Porcentaje de población cubierta por un determinado servicio público (%)	Indicador punto a)	Indicador serie años anteriores	Indicador punto d)
EAB (010) (01)Calidad de asistencia al contribuyente. Tiempo medio de asistencia (minutos)				8	0			
EAB (010) (02)Calidad de asistencia al contribuyente. Tiempo medio de espera (minutos)				4				
EAB (010) (03) Procedimiento sancionador. Tiempo medio de inicio (días).				19				
EAB (010) (04)Procedimiento sancionador. Tiempo medio de tramitación (días)				91				
EAC (010) (05)Asistencia medios electrónicos. Utilización del asistente virtual				0	50			
EAC (010) (06)Asistencia medios electrónicos. Presentación electrónica de otra documentación					91,21			
EAC (010) (07) Asistencia telefónica. Llamadas atendidas					62,78			
EAC (010) (08)Asistencia presencial.Contribuyentes atendidos en oficina.					56,26			
EAC (010) (09)Presentación de IRPF en un solo 'clic'					104			
EAA (010) (11).Control del censo (*)	52,94	186	0,28			0,28	0,16	1,75
EAA (010) (12) Control de obligaciones periódicas (**)	95,37	94,61	1,01			1,01	0,5	2,02
EAA (010) (13) Actuaciones de comprobación y control tributario	6.912.441,00	4.197.011,00	1,65			1,65	1,17	1,41
EAA (011) (14)Control del censo. UGGE Grandes empresas	46,93	240	0,2			0,2	0,22	0,91
EAA (011) (15).Control de obligaciones periódicas. Presentación de autoliquidaciones y declaraciones informativas. UGGE Grandes empresas (**)	98,39	98,31	1			1	1	1
EAA (011) (17).Actuaciones inspectoras de comprobación sobre tributos internos.	459.656,66	402.578,00	1,14			1,14	1,27	0,9
EAA (011) (18).Actuaciones de comprobación de tributos internos.Grandes empresas, multinacionales y grupos fiscales. DCGC	347.393,11	218.542,00	1,59			1,59	1,94	0,82
EAA (011) (19)Actuaciones de investigación. Delitos y auxilio judicial	31.267,81	24.435,00	1,28			1,28	1,35	0,95
EAA (012) (20) Control recaudatorio	56.147,49	31.608,00	1,78			1,78	1,65	1,08
EAA (012) (21) .Gestión recaudatoria.Ingresos en ejecutiva	5.224,43	3.936,24	1,33			1,33	1,23	1,08
EAA (012) (22).Gestión recaudatoria. Ingresos en voluntaria (aplazamientos y devoluciones)	7.588,22	3.416,16	2,22			2,22	1,45	1,53
EAA (031) (23).Intervención de Impuestos Especiales	1.054.988,30	592.252,50	1,78			1,78	1,49	1,19
EAA (031) (24) Despacho físico de declaraciones (2.4.2.Despacho aduanero	1.055.381,77	659.084,09	1,6			1,6	1,43	1,12

AGENCIA ESTATAL DE ADMINISTRACIÓN TRIBUTARIA - 2020 - Cuentas Anuales - Euros
F.26.1. Indicadores de Gestión. Indicadores de Eficacia

ACTIVIDADES	Indicador de eficacia. punto a)			Indicador de eficacia. punto b)	Indicador de eficacia. punto c)	Indicador de eficacia. punto d)		
	Número de actuaciones realizadas	Número de actuaciones previstas	Indicador	Plazo medio de espera para recibir un determinado servicio público (días)	Porcentaje de población cubierta por un determinado servicio público (%)	Indicador punto a)	Indicador serie años anteriores	Indicador punto d)
EAA (031) (25).Actuaciones control aduanero, Impuestos Especiales y medioambientales.	2.380.027,38	1.531.240,92	1,55			1,55	1,52	1,02
EAA (032) (26) .Actuaciones de vigilancia aduanera de lucha contra el contrabando	221.882,59	165.641,00	1,34			1,34	1,32	1,02

G. INFORMACIÓN ADICIONAL A LA MEMORIA



AGENCIA ESTATAL DE ADMINISTRACIÓN TRIBUTARIA EJERCICIO 2020

Ministerio de Hacienda

1. RELACIÓN DE NOTAS EN LA MEMORIA SIN CONTENIDO

NOTA	Descripción
2	Gestión indirecta servicios públicos, convenios y otras formas de colaboración
6	Inversiones inmobiliarias
8	Arrendamientos financieros y otras operaciones de naturaleza similar
11	Coberturas contables
12	Activos construidos o adquiridos para otras entidades y otras existencias
13	Moneda extranjera
16	Información sobre medio ambiente
17	Activos en estado de venta
19	Operaciones por administración de recursos por cuenta de otros entes públicos
22	Valores recibidos en depósito



**AGENCIA ESTATAL DE ADMINISTRACIÓN TRIBUTARIA
EJERCICIO 2020**

Ministerio de Hacienda

**2. CORRESPONDENCIA DEL CONCEPTO 311006 CON LAS CUENTAS
CONTABLES**

En el estado F.20.3.b) de pagos pendientes de imputación, aparece el concepto 311006 con un saldo inicial deudor por importe de 3.816.279,63 €. Esto es debido a que se corresponde con las cuentas que se muestran en el cuadro siguiente y como se puede observar hay dos de ellas que tienen saldo inicial acreedor.

DESCRIPCIÓN CUENTA	CUENTA	CONCEPTO	DESCRIPCIÓN	Sdo. Inic. D	Sdo. Inic. A	Rect. SID	Rect. SIA	CARGOS	ABONOS	PRESC
RECLAMACIONES	5550	311006	PAGOS PTES. APLIC.	978,09	0,00	0,00	0,00	31.792.385,57	31.797.109,31	0,00
SUPLIDOS B.O.E	55510	311006	PAGOS PTES. APLIC.	57.951,70	0,00	0,00	0,00	84.670,54	74.249,44	0,00
SUPLIDOS UE	55511	311006	PAGOS PTES. APLIC.	711,01	0,00	0,00	0,00	2.054,04	2.765,05	0,00
SUPLIDOS.TASAS	55512	311006	PAGOS PTES. APLIC.	3.759.011,47	0,00	0,00	0,00	98.553,25	64.434,41	0,00
SUPLIDOS ADUANAS	55513	311006	PAGOS PTES. APLIC.	0,97	0,00	0,00	0,00	68.664,13	68.664,13	0,00
NOMINA LIQUIDO A PAGAR	55520	311006	PAGOS PTES. APLIC.	0,00	0,00	0,00	0,00	866.414.265,25	866.414.265,25	0,00
REINTEGROS	55521	311006	PAGOS PTES. APLIC.	4.032,32	0,00	-0,94	0,00	206.928,45	250.098,67	0,00
PENSIONES LIQUIDO A PAGAR	55522	311006	PAGOS PTES. APLIC.	0,00	0,00	0,00	0,00	44.638,01	44.638,01	0,00
LIQUIDO DE DIETAS	55524	311006	PAGOS PTES. APLIC.	0,00	0,00	0,00	0,00	2.188.930,62	2.188.930,62	0,00
REINTEGRO DE DIETAS	55525	311006	PAGOS PTES. APLIC.	0,00	0,00	0,00	0,00	0,00	0,00	0,00
INCIDENCIAS EN PAGOS	5553	311006	PAGOS PTES. APLIC.	0,00	130,02	0,00	0,00	197.517,97	215.213,73	0,00
GESCAJA PTES. DE APLICAR	5554	311006	PAGOS PTES. APLIC.	0,00	0,00	0,00	0,00	998.252,38	998.252,38	0,00
TRANSITORIA MODIF NIF	5555	311006	PAGOS PTES. APLIC.	0,00	0,00	0,00	0,00	0,00	0,00	0,00
OTROS GTOS.PTES. IMPUTACION	5559	311006	PAGOS PTES. APLIC.	0,00	6.275,91	0,00	0,00	13.047,57	6.771,66	0,00
			TOTAL	3.822.685,56	6.405,93	-0,94	0,00	902.109.907,78	902.125.392,66	0,00



AGENCIA ESTATAL DE ADMINISTRACIÓN TRIBUTARIA EJERCICIO 2020

Ministerio de Hacienda

3. CORRESPONDENCIA DEL CONCEPTO 320006 CON LAS CUENTAS CONTABLES

En el estado F.20.2 de acreedores no presupuestarios, aparece el concepto 320006 con un saldo inicial acreedor por importe de 29.380,49 €. Esto es debido a que se corresponde con las cuentas que se muestran en el cuadro siguiente y como se puede observar hay una de ellas que tienen saldo inicial deudor.

DESCRIPCIÓN CUENTA	CUENTA	CONCEPTO	DESCRIPCIÓN	Sdo. Inic. D	Sdo. Inic. A	Rect. SID	Rect. SIA	CARGOS	ABONOS	PRESC
EMBARGO JUSTICIA	41992	320006	RETENC. JUDICIALES	8.318,64	0,00	0,00	0,00	17.737,58	0,00	0,00
RETENCIONES JUDICIALES	419950	320006	RETENC. JUDICIALES	0,00	37.699,13	0,00	0,00	620.456,90	582.752,80	0,00
			TOTAL	8.318,64	37.699,13	0,00	0,00	638.194,48	582.752,80	0,00



**AGENCIA ESTATAL DE ADMINISTRACIÓN TRIBUTARIA
EJERCICIO 2020**

Ministerio de Hacienda

4 . INFORMACIÓN COMPLEMENTARIA SOBRE EL CÁLCULO DE LA AMORTIZACIÓN DE LA CUENTA 2175. OFIMÁTICA

De acuerdo con el informe emitido por la Intervención General de la Administración del Estado, con fecha 1 de marzo de 2016, en base a la solicitud de autorización, planteada por la Agencia Tributaria, de reducción del periodo de amortización de determinados elementos informáticos, mas concretamente aquellos incluidos en la cuenta 2175 (ofimática), se ha minorado la vida útil de dichos elementos en dos años, pasando a ser el nuevo periodo de amortización de 6 años.

A continuación se muestra la diferencia entre los dos métodos de amortización tanto de la amortización calculada del ejercicio como del fondo.

2020	Cuenta	Amortización Acumulada criterio AEAT a 01/01/2020	Amortización Acumulada criterio Resolución 1999 a 01/01/2020	Dotación criterio AEAT ejercicio 2020	Dotación Resolución 1999 ejercicio 2020	Amortización Acumulada criterio AEAT a 31/12/2020	Amortización Acumulada criterio Resolución 1999 a 31/12/2020	Diferencia Dotación	Diferencia AA
2020	2175	22.168.089,8	17.618.564,31	3.728.536,25	3.526.042,82	25.896.626,05	21.144.607,13	202.493,43	4.752.018,92

H. INFORME DE AUDITORÍA



AGENCIA ESTATAL DE ADMINISTRACIÓN TRIBUTARIA (AEAT)

**Informe de auditoría de las cuentas anuales
Ejercicio 2020**

Código AUDInet 2021/159

Intervención Delegada en la AEAT



ÍNDICE

I. OPINIÓN	1
II. FUNDAMENTO DE LA OPINIÓN	2
III. CUESTIONES CLAVE DE AUDITORÍA	3
IV. RESPONSABILIDAD DE LA PRESIDENCIA DE LA AEAT EN RELACIÓN CON LA AUDITORÍA DE LAS CUENTAS ANUALES	4
V. RESPONSABILIDAD DEL AUDITOR EN RELACIÓN CON LA AUDITORÍA DE LAS CUENTAS ANUALES	5
VI. INFORME SOBRE OTROS REQUERIMIENTOS LEGALES Y REGLAMENTARIOS	6



I. OPINIÓN.

La Intervención General de la Administración del Estado, a través de la Intervención Delegada en la AEAT, en uso de las competencias que le atribuye el artículo 168 de la Ley General Presupuestaria ha auditado las cuentas anuales de la Agencia Estatal de Administración Tributaria (AEAT) que comprenden, el balance de situación a 31 de diciembre de 2020, la cuenta de resultado económico-patrimonial, el estado de liquidación del presupuesto, el estado de cambios en el patrimonio neto, el estado de flujos de efectivo y la memoria correspondientes al ejercicio anual terminado en dicha fecha.

En nuestra opinión, las cuentas anuales expresan, en todos los aspectos significativos, la imagen fiel del patrimonio y de la situación financiera de la entidad a 31 de diciembre de 2020, así como de sus resultados, de sus flujos de efectivo y del estado de liquidación del presupuesto correspondientes al ejercicio anual terminado en dicha fecha, de conformidad con el marco normativo de información financiera que resulta de aplicación (que se identifica en la nota 3 de la memoria) y, en particular, con los principios y criterios contables y presupuestarios contenidos en el mismo.



II. FUNDAMENTO DE LA OPINIÓN.

Hemos llevado a cabo nuestra auditoría de conformidad con la normativa reguladora de la actividad de auditoría de cuentas vigente para el Sector Público en España. Nuestras responsabilidades de acuerdo con dichas normas se describen más adelante en la sección V “*Responsabilidades del auditor en relación con la auditoría de las cuentas anuales*” de nuestro informe.

Somos independientes de la entidad de conformidad con los requerimientos de ética y protección de la independencia que son aplicables a nuestra auditoría de las cuentas anuales para el Sector Público en España según lo exigido por la normativa reguladora de la actividad de auditoría de cuentas de dicho Sector Público.

Consideramos que la evidencia de auditoría que hemos obtenido proporciona una base suficiente y adecuada para nuestra opinión.



III. CUESTIONES CLAVE DE AUDITORÍA.

Las cuestiones clave de la auditoría son aquellas que, según nuestro juicio profesional, basado en nuestra auditoría y en los informes de control financiero permanente (cuestión clave III.1), han sido de la mayor significatividad en nuestra auditoría de las cuentas anuales del periodo actual. Estas cuestiones han sido tratadas en el contexto de nuestra auditoría de las cuentas anuales en su conjunto, y en la formación de nuestra opinión sobre estas, y no expresamos una opinión por separado sobre esas cuestiones.

III.1 Gastos de personal.

Desde el punto de vista del presupuesto de gastos, los créditos definitivos para gastos de personal (capítulo I) del ejercicio 2020 representan el 80,81% del total de créditos presupuestarios del ejercicio.

Debido a la significatividad de los gastos de personal sobre el conjunto de gastos, a la complejidad y dispersión normativa del régimen de las distintas clases de empleados públicos con que cuenta el organismo, hemos considerado los gastos de personal una cuestión clave de auditoría.

La respuesta de auditoría a dichos riesgos ha comprendido, entre otros, los siguientes procedimientos:

- Comprobación de la implantación, o no, de un sistema de control interno propio, eficaz, sistemático y previo en el ámbito de personal, que sea capaz, de forma continua y generalizada, de anticiparse y evitar la adopción de actos y acuerdos contrarios al ordenamiento jurídico, de los que se puede derivar un perjuicio para los intereses de la Hacienda Pública.
- La evaluación sobre muestra de los criterios, normas y políticas contables utilizadas en el registro de algunos de estos gastos.
- Verificación de la subsanación de los incumplimientos legales y reglamentarios puestos de manifiesto en los informes de control con periodicidad anual en el área de personal.
- La obtención de confirmación de los responsables del organismo respecto a los riesgos asociados a la falta de mecanismos de control sobre las decisiones generales que afectan a la política de personal.



IV. RESPONSABILIDAD DE LA PRESIDENCIA DE LA AEAT EN RELACIÓN CON LA AUDITORÍA DE LAS CUENTAS ANUALES.

La persona titular de la Presidencia de la AEAT es responsable de formular las cuentas anuales de la entidad de forma que expresen la imagen fiel del patrimonio, de la situación financiera, y del resultado económico-patrimonial de la entidad y de la ejecución del presupuesto de la entidad, de conformidad con el marco normativo de información financiera aplicable a la entidad en España, y del control interno que consideren necesario para permitir la preparación de cuentas anuales libres de incorrección material, debida a fraude o error.

En la preparación de las cuentas anuales, la Presidencia de la AEAT es responsable de la valoración de la capacidad de la entidad para continuar como empresa en funcionamiento, revelando, según corresponda, las cuestiones relacionadas con la empresa en funcionamiento y utilizando el principio contable de empresa en funcionamiento excepto si tiene la intención o la obligación legal de liquidar la entidad o de cesar sus operaciones o bien no exista otra alternativa realista.



V. RESPONSABILIDAD DEL AUDITOR EN RELACIÓN CON LA AUDITORÍA DE LAS CUENTAS ANUALES.

Nuestros objetivos son obtener una seguridad razonable de que las cuentas anuales en su conjunto están libres de incorrección material, debida a fraude o error, y emitir un informe de auditoría que contiene nuestra opinión.

Seguridad razonable es un alto grado de seguridad, pero no garantiza que una auditoría realizada de conformidad con la normativa reguladora de la actividad de auditoría de cuentas para el Sector Público vigente en España siempre detecte una incorrección material cuando existe. Las incorrecciones pueden deberse a fraude o error y se consideran materiales si, individualmente o de forma agregada, puede preverse razonablemente que influyan en las decisiones económicas que los usuarios toman basándose en las cuentas anuales.

Como parte de una auditoría de conformidad con la normativa reguladora de la actividad de auditoría de cuentas vigente para el Sector Público en España, aplicamos nuestro juicio profesional y mantenemos una actitud de escepticismo profesional durante toda la auditoría. También:

- Identificamos y valoramos los riesgos de incorrección material en las cuentas anuales, debida a fraude o error, diseñamos y aplicamos procedimientos de auditoría para responder a dichos riesgos y obtenemos evidencia de auditoría suficiente y adecuada para proporcionar una base para nuestra opinión. El riesgo de no detectar una incorrección material debida a fraude es más elevado que en el caso de una incorrección material debida a error, ya que el fraude puede implicar colusión, falsificación, omisiones deliberadas, manifestaciones intencionadamente erróneas, o la elusión del control interno.
- Obtenemos conocimiento del control interno relevante para la auditoría con el fin de diseñar procedimientos de auditoría que sean adecuados en función de las circunstancias, y no con la finalidad de expresar una opinión sobre la eficacia del control interno de la entidad.
- Evaluamos si las políticas contables aplicadas son adecuadas y la razonabilidad de las estimaciones contables y la correspondiente información revelada por la Presidencia de la AEAT.
- Concluimos sobre si es adecuada la utilización por la Presidencia de la AEAT, del principio contable de empresa en funcionamiento y, basándonos en la evidencia de auditoría obtenida, concluimos sobre si existe o no una incertidumbre material relacionada con hechos o con condiciones que pueden generar dudas significativas sobre la capacidad de la entidad para continuar como empresa en funcionamiento. Si concluimos que existe una incertidumbre material, se requiere que llamemos la atención en nuestro informe de auditoría sobre la correspondiente información revelada en las cuentas anuales o, si dichas revelaciones no son adecuadas, que expresemos una opinión modificada. Nuestras conclusiones se basan en la evidencia de auditoría obtenida hasta la fecha de nuestro informe de auditoría. Sin embargo, los hechos o condiciones futuros pueden ser la causa de que la entidad deje de ser una empresa en funcionamiento.
- Evaluamos la presentación global, la estructura y el contenido de las cuentas anuales, incluida la información revelada, y si las cuentas anuales representan las transacciones y hechos subyacentes de un modo que logran expresar la imagen fiel.

Nos comunicamos con los responsables de la entidad en relación con, entre otras cuestiones, el alcance y el momento de realización de la auditoría planificados y los hallazgos significativos de la auditoría, así como cualquier deficiencia significativa del control interno que identificamos en el transcurso de la auditoría.



VI. INFORME SOBRE OTROS REQUERIMIENTOS LEGALES Y REGLAMENTARIOS.

Con el alcance previsto en nuestra auditoría de cuentas y en el control financiero permanente sobre gastos de personal del ejercicio 2020, hemos revisado el cumplimiento de la legalidad correspondiente al régimen jurídico del personal de la entidad. Dicha comprobación se ha efectuado aplicando procedimientos de auditoría consistentes en la verificación del control interno aplicado, así como los procedimientos analíticos y sustantivos previstos en la planificación de los trabajos de control financiero permanente y de auditoría.

Los resultados de la comprobación se contienen en el informe sobre gastos de personal del ejercicio 2020.

El presente informe de auditoría ha sido firmado electrónicamente a través de la aplicación Registro Digital de Cuentas Públicas (RED.coa) de la Intervención General de la Administración del Estado por el Interventor Delegado en la Agencia Estatal de Administración Tributaria, y por el Director de la auditoría, en Madrid, a 16 de julio de 2021.