



Agencia Tributaria

CUENTAS ANUALES

2021



-
- A. BALANCE**
 - B. CUENTA DEL RESULTADO ECONÓMICO PATRIMONIAL**
 - C. ESTADO DE CAMBIOS EN EL PATRIMONIO NETO**
 - D. ESTADO DE FLUJOS DE EFECTIVO**
 - E. ESTADO DE LIQUIDACIÓN DEL PRESUPUESTO**
 - F. MEMORIA**
 - G. INFORMACIÓN ADICIONAL A LA MEMORIA**
 - H. INFORME DE AUDITORÍA**
-

AGENCIA ESTATAL DE ADMINISTRACIÓN TRIBUTARIA - 2021 - Cuentas Anuales - Euros

A. Balance									
Nº CTAS.	ACTIVO	NOTAS EN MEMORIA	EJ. N	EJ. N-1	Nº CTAS.	PATRIMONIO NETO Y PASIVO	NOTAS EN MEMORIA	EJ. N	EJ. N-1
	A) Activo no corriente		1.028.031.691,34	1.021.235.143,56		A) Patrimonio neto		1.100.206.598,85	1.077.480.733,70
	I. Inmovilizado intangible	7	5.233.871,17	3.280.679,19	100	I. Patrimonio aportado		1.082.468.426,19	1.084.731.027,09
200, 201, (2800), (2801)	1. Inversión en investigación y desarrollo		0	0		II. Patrimonio generado		5.785.116,69	-16.357.277,49
203 (2803) (2903)	2. Propiedad industrial e intelectual		0	0	120	1. Resultados de ejercicios anteriores	3.3	-16.357.277,49	39.177.585,96
206 (2806) (2906)	3. Aplicaciones informáticas		5.233.871,17	3.280.679,19	129	2. Resultados de ejercicio	3.3	22.142.394,18	-55.534.863,45
207 (2807) (2907)	4. Inversiones sobre activos utilizados en régimen de arrendamiento o cedidos		0	0	11	3. Reservas		0	0
208, 209 (2809) (2909)	5. Otro inmovilizado intangible		0	0		III. Ajustes por cambio de valor		0	0
	6. Activos de concesión		0	0	136	1. Inmovilizado no financiero		0	0
	II. Inmovilizado material	5	1.022.096.883,18	1.017.791.318,91	133	2. Activos financieros disponibles para la venta		0	0
210 (2810) (2910) (2990)	1. Terrenos		265.417.843,83	266.019.171,45	134	3. Operaciones de cobertura		0	0
211 (2811) (2911) (2991)	2. Construcciones		625.129.238,30	621.282.368,26	130, 131, 132, 137	IV. Otros incrementos patrimoniales pendientes de imputación a resultados	3.3	11.953.055,97	9.106.984,10
212 (2812) (2912) (2992)	3. Infraestructuras		0	0		B) Pasivo no corriente		0	0
213 (2813) (2913) (2993)	4. Bienes del patrimonio histórico		0	0	14	I. Provisiones a largo plazo		0	0
214, 215, 216, 217, 218, 219, (2814) (2815) (2816) (2817) (2818) (2819) (2914) (2915) (2916) (2917) (2918) (2919) (2999)	5. Otro inmovilizado material	3.3	131.549.801,05	130.489.779,20		II. Deudas a largo plazo		0	0
2300, 2310, 232, 233, 234, 235, 237, 2390	6. Inmovilizado en curso y anticipos		0	0	15	1. Obligaciones y otros valores negociables		0	0
	7. Activos de concesión		0	0	170, 177	2. Deudas con entidades de crédito		0	0
	III. Inversiones inmobiliarias		0	0	176	3. Derivados financieros		0	0
220 (2820) (2920)	1. Terrenos		0	0	171, 172, 173, 178, 180, 185	4. Otras deudas		0	0
221 (2821) (2921)	2. Construcciones		0	0	174	5. Acreedores por arrendamiento financiero a largo plazo		0	0
2301, 2311, 2391	3. Inversiones inmobiliarias en curso y anticipos		0	0	16	III. Deudas con entidades del grupo, multigrupo y asociadas a largo plazo		0	0
	IV. Inversiones financieras a largo plazo en entidades del grupo, multigrupo y asociadas		0	0		IV. Acreedores y otras cuentas a pagar a largo plazo		0	0
2400 (2930)	1. Inversiones financieras en patrimonio de entidades de derecho público		0	0	186	V. Ajustes por periodificación a largo plazo		0	0
2401, 2402, 2403 (248) (2931)	2. Inversiones financieras en patrimonio de sociedades mercantiles		0	0		C) Pasivo Corriente		98.613.035,61	96.378.380,08
241, 242, 245, (294) (295)	3. Créditos y valores representativos de deuda		0	0	58	I. Provisiones a corto plazo		5.368.245,22	3.050.520,37
246, 247	4. Otras inversiones		0	0		II. Deudas a corto plazo		12.810.827,76	4.170.023,73
	V. Inversiones financieras a largo plazo		0	0	50	1. Obligaciones y otros valores negociables		0	0
250, (259) (296)	1. Inversiones financieras en patrimonio		0	0	520, 527	2. Deuda con entidades de crédito		0	0
251, 252, 254, 256, 257 (297) (298)	2. Crédito y valores representativos de deuda		0	0	526	3. Derivados financieros		0	0
253	3. Derivados financieros		0	0	4003, 521, 522, 523, 528, 560, 561	4. Otras deudas		12.810.827,76	4.170.023,73
258, 26	4. Otras inversiones financieras		0	0	524	5. Acreedores por arrendamiento financiero a corto plazo		0	0
2521 (2981)	VI. Deudores y otras cuentas a cobrar a largo plazo	9, 14	700.936,99	163.145,46	4002, 51	III. Deudas con entidades del grupo, multigrupo y asociadas a corto plazo		0	0
	B) Activo corriente		170.787.943,12	152.623.970,22		IV. Acreedores y otras cuentas a pagar		80.433.962,63	89.157.835,98
38 (398)	I. Activos en estado de venta		0	0	4000, 401, 405, 406	1. Acreedores por operaciones de gestión	3.3	17.462.853,31	21.680.995,39
	II. Existencias		0	0	4001, 41, 550, 554, 559, 5586	2. Otras cuentas a pagar		14.220.529,23	13.552.636,53
37 (397)	1. Activos construidos o adquiridos para otras entidades		0	0	47	3. Administraciones públicas		48.750.580,09	53.924.204,06
30, 35, (390) (395)	2. Mercaderías y productos terminados		0	0	452, 453, 456	4. Acreedores por administración de recursos por cuenta de otros entes públicos		0	0
31, 32, 33, 34, 36, (391) (392) (393) (394) (396)	3. Aprovisionamientos y otros		0	0	485, 568	V. Ajustes por periodificación		0	0

AGENCIA ESTATAL DE ADMINISTRACIÓN TRIBUTARIA - 2021 - Cuentas Anuales - Euros
A. Balance

Nº CTAS.	ACTIVO	NOTAS EN MEMORIA	EJ. N	EJ. N-1	Nº CTAS.	PATRIMONIO NETO Y PASIVO	NOTAS EN MEMORIA	EJ. N	EJ. N-1
	III. Deudores y otras cuentas a cobrar		157.158.119,56	4.013.715,33					
4300, 431, 435, 436, 4430 (4900)	1. Deudores por operaciones de gestión		153.025.711,91	152.618,97					
4301, 4431, 440, 441, 442, 445, 446, 447, 449, (4901), 550, 555, 5580, 5581, 5584, 5585	2. Otras cuentas a cobrar	3.3	4.123.079,55	3.845.977,72					
47	3. Administraciones públicas		9.328,10	15.118,64					
450, 455, 456	4. Deudores por administración de recursos por cuenta de otros entes públicos		0	0					
	IV. Inversiones financieras a corto plazo en entidades del grupo, multigrupo y asociadas		0	0					
530, (539) (593)	1. Inversiones financieras en patrimonio de sociedades mercantiles		0	0					
4302, 4432, (4902), 531, 532, 535, (594), (595)	2. Créditos y valores representativos de deuda		0	0					
536, 537, 538	3. Otras inversiones		0	0					
	V. Inversiones financieras a corto plazo	9	350.135,25	368.014,13					
540 (549) (596)	1. Inversiones financieras en patrimonio		0	0					
4303, 4433, (4903), 541, 542, 544, 546, 547 (597) (598)	2. Créditos y valores representativos de deuda	3.3	294.488,35	323.816,53					
543	3. Derivados financieros		0	0					
545, 548, 565, 566	4. Otras inversiones financieras		55.646,90	44.197,60					
480, 567	VI. Ajustes por periodificación	14	1.937.438,44	1.115.088,39					
	VII. Efectivo y otros activos líquidos equivalentes		11.342.249,87	147.127.152,37					
577	1. Otros activos líquidos equivalentes		0	0					
556, 570, 571, 5721, 573, 575, 576	2. Tesorería		11.342.249,87	147.127.152,37					
	TOTAL ACTIVO (A+B)		1.198.819.634,46	1.173.859.113,78		TOTAL PATRIMONIO NETO Y PASIVO (A+B+C)		1.198.819.634,46	1.173.859.113,78

AGENCIA ESTATAL DE ADMINISTRACIÓN TRIBUTARIA - 2021 - Cuentas Anuales - Euros				
B. Cuenta del resultado económico patrimonial				
Nº CTAS.		NOTAS EN MEMORIA	EJ. N	EJ. N-1
	1. Ingresos tributarios y cotizaciones sociales		355.401,96	356.552,26
720, 721, 722, 723, 724, 725, 726, 727, 728, 73	a) Impuestos		0	0
740, 742	b) Tasas		355.401,96	356.552,26
744	c) Otros ingresos tributarios		0	0
729	d) Cotizaciones sociales		0	0
	2. Transferencias y subvenciones recibidas	14	1.580.441.329,93	1.499.680.084,54
	a) Del ejercicio		1.580.274.848,64	1.499.670.560,75
751	ejercicio		83.346.962,79	71.630.727,30
750	a.2) transferencias		1.496.927.885,85	1.428.039.833,45
752	a.3) subvenciones recibidas para la cancelación de pasivos que no supongan financiación específica de un elemento patrimonial		0	0
7530	b) Imputación de subvenciones para el inmovilizado no financiero		166.481,29	9.523,79
754	c) Imputación de subvenciones para activos corrientes y otras		0	0
	3. Ventas netas y prestaciones de servicios		0	0
700, 701, 702, 703, 704, (706), (708), (709)	a) Ventas netas		0	0
741, 705	b) Prestación de servicios		0	0
707	c) Imputación de ingresos por activos construidos o adquiridos para otras entidades		0	0
71*, 7930, 7937, (6930), (6937)	4. Variación de existencias de productos terminados y en curso de fabricación y deterioro de valor		0	0
780, 781, 782, 783	5. Trabajos realizados por la entidad para su inmovilizado		0	0
776, 777	6. Otros ingresos de gestión ordinaria		26.486.996,92	23.261.975,50
795	7. Excesos de provisiones		3.050.520,37	2.841.794,29
	A) TOTAL INGRESOS DE GESTIÓN ORDINARIA (1+2+3+4+5+6+7)		1.610.334.249,18	1.526.140.406,59
	8. Gastos de personal		-1.244.309.296,68	-1.217.343.757,46
(640), (641)	a) Sueldos, salarios y asimilados		-1.189.454.384,24	-1.171.545.142,43
(642), (643), (644), (645)	b) Cargas sociales		-54.854.912,44	-45.798.615,03
-65	9. Transferencias y subvenciones concedidas	14	-183.861,46	-20.944.813,96

AGENCIA ESTATAL DE ADMINISTRACIÓN TRIBUTARIA - 2021 - Cuentas Anuales - Euros				
B. Cuenta del resultado económico patrimonial				
Nº CTAS.		NOTAS EN MEMORIA	EJ. N	EJ. N-1
	10. Aprovisionamientos		0	0
(600), (601), (602), (605), (607), 606, 608, 609, 61*	a) Consumo de mercaderías y otros aprovisionamientos		0	0
(6931), (6932), (6933), 7931, 7932, 7933	b) Deterioro de valor de mercaderías, materias primas y otros aprovisionamientos		0	0
	11. Otros gastos de gestión ordinaria		-314.065.529,21	-308.829.721,92
-62	a) Suministros y otros servicios exteriores	14, 15	-306.283.950,36	-301.223.288,86
-63	b) Tributos		-7.781.578,85	-7.606.433,06
(676) (677)	c) Otros		0	0
-68	12. Amortización del inmovilizado		-32.652.799,42	-34.395.508,26
	B) TOTAL DE GASTOS DE GESTION ORDINARIA (8+9+10+11+12)		-1.591.211.486,77	-1.581.513.801,60
	I Resultado (Ahorro o desahorro) de la gestión ordinaria (A+B)		19.122.762,41	-55.373.395,01
	13. Deterioro de valor y resultados por enajenación del inmovilizado no financiero y activos en estado de venta		233.584,98	-609.004,50
(690), (691), (692), (6938), 790, 791, 792, 799, 7938	a) Deterioro de valor		0	0
770, 771, 772, 774, (670), (671), (672), (674)	b) Bajas y enajenaciones		233.584,98	-609.004,50
7531	c) Imputación de subvenciones para el inmovilizado no financiero		0	0
	14. Otras partidas no ordinarias		2.763.629,85	528.960,91
773, 778	a) Ingresos		2.763.989,85	528.960,91
-678	b) Gastos		-360	0
	II Resultado de las operaciones no financieras (I +13+14)		22.119.977,24	-55.453.438,60
	15. Ingresos financieros		196.258,70	0
	a) De participaciones en instrumentos de patrimonio		0	0
7630	a.1) En entidades del grupo, multigrupo y asociadas		0	0
760	a.2) En otras entidades		0	0
	b) De valores negociables y de créditos del activo inmovilizado		196.258,70	0
7631, 7632	b.1) En entidades del grupo, multigrupo y asociadas		0	0
761, 762, 769, 76454, (66454)	b.2) Otros		196.258,70	0
	16. Gastos financieros		-57.369,93	-18.239,26

AGENCIA ESTATAL DE ADMINISTRACIÓN TRIBUTARIA - 2021 - Cuentas Anuales - Euros				
B. Cuenta del resultado económico patrimonial				
Nº CTAS.		NOTAS EN MEMORIA	EJ. N	EJ. N-1
-663	a) Por deudas con entidades del grupo, multigrupo y asociadas		0	0
(660), (661), (662), (669), 76451, (66451)	b) Otros		-57.369,93	-18.239,26
784, 785, 786, 787	17. Gastos financieros imputados al activo		0	0
	18. Variación del valor razonable en activos y pasivos financieros		0	0
7646, (6646), 76459, (66459)	a) Derivados financieros		0	0
7640, 7642, 76452, 76453, (6640), (6642), (66452), (66453)	b) Otros activos y pasivos a valor razonable con imputación en resultados		0	0
7641, (6641)	c) Imputación al resultado del ejercicio por activos financieros disponibles para la venta		0	0
768, (668)	19. Diferencias de cambio		-1.309,24	-1.561,36
	20. Deterioro de valor, bajas y enajenaciones de activos y pasivos financieros		-115.162,59	-163.598,21
7960, 7961, 7965, 766, (6960), (6961), (6965), (666), 7970, (6970), (6670)	a) De entidades del grupo, multigrupo y asociadas		0	0
765, 7966, 7971, (665), (6671), (6962), (6966), (6971)	b) Otros		-115.162,59	-163.598,21
755, 756	21. Subvenciones para la financiación de operaciones financieras		0	0
	III Resultado de las operaciones financieras (15+16+17+18+19+20+21)		22.416,94	-183.398,83
	IV Resultado (Ahorro o desahorro) neto del ejercicio (II + III)		22.142.394,18	-55.636.837,43
	(+-) Ajustes en la cuenta del resultado del ejercicio anterior	3.3		101.973,98
	Resultado del ejercicio anterior ajustado			-55.534.863,45

AGENCIA ESTATAL DE ADMINISTRACIÓN TRIBUTARIA - 2021 - Cuentas Anuales - Euros						
C.1. Estado de cambios en el patrimonio neto. Estado total de cambios en el patrimonio neto						
	NOTAS EN MEMORIA	I. Patrimonio aportado	II. Patrimonio generado	III. Ajustes por cambio de valor	IV. Otros incrementos patrimoniales	TOTAL
A. PATRIMONIO NETO AL FINAL DEL EJERCICIO N-1		1.084.731.027,09	-16.476.837,41	0	9.208.688,87	1.077.462.878,55
B. AJUSTES POR CAMBIOS DE CRITERIOS CONTABLES Y CORRECCIÓN DE ERRORES	3.3	0	119.559,92	0	-101.704,77	17.855,15
C. PATRIMONIO NETO INICIAL AJUSTADO DEL EJERCICIO N (A+B)		1.084.731.027,09	-16.357.277,49	0	9.106.984,10	1.077.480.733,70
D. VARIACIONES DEL PATRIMONIO NETO EJERCICIO N		-2.262.600,90	22.142.394,18	0	2.846.071,87	22.725.865,15
1. Ingresos y gastos reconocidos en el ejercicio		0	22.142.394,18	0	2.846.071,87	24.988.466,05
2. Operaciones con la entidad o entidades propietarias	5	-2.262.600,90	0	0	0	-2.262.600,90
3. Otras variaciones del patrimonio neto		0	0	0	0	0
E. PATRIMONIO NETO AL FINAL DEL EJERCICIO N (C+D)		1.082.468.426,19	5.785.116,69	0	11.953.055,97	1.100.206.598,85

AGENCIA ESTATAL DE ADMINISTRACIÓN TRIBUTARIA - 2021 - Cuentas Anuales - Euros				
C.2. Estado de cambios en el patrimonio neto. Estado de ingresos y gastos reconocidos				
Nº CTAS.		NOTAS EN MEMORIA	EJ. N	EJ. N-1
129	I. Resultado económico patrimonial	3.3	22.142.394,18	-55.534.863,45
	II. Ingresos y gastos reconocidos directamente en el patrimonio neto:			
	1. Inmovilizado no financiero		0	0
920	1.1 Ingresos		0	0
(820), (821) (822)	1.2 Gastos		0	0
	2. Activos y pasivos financieros		0	0
900, 991	2.1 Ingresos		0	0
(800), (891)	2.2 Gastos		0	0
	3. Coberturas contables		0	0
910	3.1 Ingresos		0	0
-810	3.2 Gastos		0	0
94, 95	4. Otros incrementos patrimoniales	5	3.012.553,16	508.304,88
	Total (1+2+3+4)		3.012.553,16	508.304,88
	III. Transferencias a la cuenta del resultado económico patrimonial o al valor inicial de la partida cubierta:			
-823	1. Inmovilizado no financiero		0	0
(802), 902, 993	2. Activos y pasivos financieros		0	0
	3. Coberturas contables		0	0
(8110) 9110	3.1 Importes transferidos a la cuenta del resultado económico patrimonial		0	0
(8111) 9111	3.2 Importes transferidos al valor inicial de la partida cubierta		0	0
(84), (85)	4. Otros incrementos patrimoniales	14	-166.481,29	-9.523,79
	Total (1+2+3+4)		-166.481,29	-9.523,79
	IV. TOTAL ingresos y gastos reconocidos (I+II+III)		24.988.466,05	-55.036.082,36

AGENCIA ESTATAL DE ADMINISTRACIÓN TRIBUTARIA - 2021 - Cuentas Anuales - Euros			
C.3. Estado de cambios en el patrimonio neto. Estado de operaciones con la entidad o entidades propietarias			
a) OPERACIONES PATRIMONIALES CON LA ENTIDAD O ENTIDADES PROPIETARIAS			
	NOTAS EN MEMORIA	EJ. N	EJ. N-1
1. Aportación patrimonial dineraria		0	0
2. Aportación de bienes y derechos		0	0
3. Asunción y condonación de pasivos financieros		0	0
4. Otras aportaciones de la entidad o entidades propietarias		0	0
5. (-) Devolución de bienes y derechos	5	-2.262.600,90	-1.014.742,66
6. (-) Otras devoluciones a la entidad o entidades propietarias		0	0
TOTAL		-2.262.600,90	-1.014.742,66
b) OTRAS OPERACIONES CON LA ENTIDAD O ENTIDADES PROPIETARIAS			
	NOTAS EN MEMORIA	EJ. N	EJ. N-1
1. Ingresos y gastos reconocidos directamente en la cuenta del resultado económico patrimonial			
1.1. Ingresos	14	1.576.082.980,93	1.497.785.559,41
1.2. Gastos		0	-20.500.000,00
2. Ingresos y gastos reconocidos directamente en el patrimonio neto			
2.1. Ingresos	5	3.012.553,16	1.420.812,54
2.2. Gastos		0	0
TOTAL		1.579.095.534,09	1.478.706.371,95

AGENCIA ESTATAL DE ADMINISTRACIÓN TRIBUTARIA - 2021 - Cuentas Anuales - Euros			
D. Estado de flujos de efectivo			
	NOTAS EN MEMORIA	EJ. N	EJ. N-1
I. FLUJOS DE EFECTIVO DE LAS ACTIVIDADES DE GESTIÓN			
A) Cobros:		1.368.581.556,54	1.643.507.127,10
1. Ingresos tributarios y cotizaciones sociales		355.401,96	356.552,26
2. Transferencias y subvenciones recibidas		1.344.196.777,28	1.619.736.334,77
3. Ventas netas y prestaciones de servicios		24.758.097,96	21.469.637,96
4. Gestión de recursos recaudados por cuenta de otros entes		0	0
5. Intereses y dividendos cobrados		0	0
6. Otros Cobros		-728.720,66	1.944.602,11
B) Pagos		1.474.782.225,67	1.474.038.199,00
7. Gastos de personal		1.242.249.000,37	1.215.541.651,48
8. Transferencias y subvenciones concedidas		183.861,46	20.944.813,96
9. Aprovisionamientos		0	0
10. Otros gastos de gestión		232.259.728,49	237.586.257,98
11. Gestión de recursos recaudados por cuenta de otros entes		0	0
12. Intereses pagados		58.679,17	19.800,62
13. Otros pagos		30.956,18	-54.325,04
Flujos netos de efectivo por actividades de gestión (+A-B)		-106.200.669,13	169.468.928,10
II. FLUJOS DE EFECTIVO DE LAS ACTIVIDADES DE INVERSIÓN			
C) Cobros:		1.260.089,28	584.012,31
1. Venta de inversiones reales		750.099,99	150
2. Venta de activos financieros		440.364,88	530.469,51
3. Otros cobros de las actividades de inversión		69.624,41	53.392,80
4. Unidad de actividad		0	0
D) Pagos:		30.603.849,96	37.132.996,77
5. Compra de inversiones reales		30.111.739,55	36.612.259,31
6. Compra de activos financieros		411.036,70	463.321,91
7. Otros pagos de las actividades de inversión		81.073,71	57.415,55
8. Unidad de actividad		0	0
Flujos netos de efectivo por actividades de inversión (+C-D)		-29.343.760,68	-36.548.984,46

AGENCIA ESTATAL DE ADMINISTRACIÓN TRIBUTARIA - 2021 - Cuentas Anuales - Euros			
D. Estado de flujos de efectivo			
	NOTAS EN MEMORIA	EJ. N	EJ. N-1
III. FLUJOS DE EFECTIVO DE LAS ACTIVIDADES DE FINANCIACIÓN			
E) Aumentos en el patrimonio:		0	0
1. Aportaciones de la entidad o entidades propietarias		0	0
F) Pagos a la entidad o entidades propietarias		0	0
2. Devolución de aportaciones y reparto de resultados a la entidad o entidades propietarias		0	0
G) Cobros por emisión de pasivos financieros:		0	3.237,50
3. Obligaciones y otros valores negociables		0	0
4. Préstamos recibidos		0	0
5. Otras deudas		0	3.237,50
H) Pagos por reembolso de pasivos financieros:		0	3.237,50
6. Obligaciones y otros valores negociables		0	0
7. Préstamos recibidos		0	0
8. Otras deudas		0	3.237,50
Flujos netos de efectivo por actividades de financiación (+E-F+G-H)		0	0
IV. FLUJOS DE EFECTIVO PENDIENTES DE CLASIFICACIÓN			
I) Cobros pendientes de aplicación		-173,37	-6.854.006,93
J) Pagos pendientes de aplicación		240.299,32	-15.484,88
Flujos netos de efectivo pendientes de clasificación (+I-J)		-240.472,69	-6.838.522,05
V. EFECTO DE LAS VARIACIONES DE LOS TIPOS DE CAMBIO			
		0	0
VI. INCREMENTO/DISMINUCIÓN NETA DEL EFECTIVO Y ACTIVOS LÍQUIDOS EQUIVALENTES AL EFECTIVO (I+II+III+IV+V)			
		-135.784.902,50	126.081.421,59
Efectivo y activos líquidos equivalentes al efectivo al inicio del ejercicio		147.127.152,37	21.045.730,78
Efectivo y activos líquidos equivalentes al efectivo al final del ejercicio		11.342.249,87	147.127.152,37

AGENCIA ESTATAL DE ADMINISTRACIÓN TRIBUTARIA - 2021 - Cuentas Anuales - Euros
E.I. Estado de Liquidación del presupuesto. Estado de liquidación del presupuesto de gastos

PARTIDA PRESUPUESTARIA	DESCRIPCIÓN	CRÉDITOS PRESUPUESTARIOS			GASTOS	OBLIGACIONES	PAGOS	OBLIGACIONES	REMANENTES
					COMPROMETIDOS	RECONOCIDAS	-6	PENDIENTES DE	DE CRÉDITO
		INICIALES	MODIFICACIONES	DEFINITIVOS	-4	NETAS		PAGO A 31 DE	(8=3-5)
		-1	-2	(3=1+2)		-5		DICIEMBRE	(7=5-6)
2021 15 932A 10000	RETRIBUCIONES BÁSICAS.	129.010,00	5.990,00	135.000,00	130.132,14	130.132,14	130.132,14	0	4.867,86
2021 15 932A 10001	RETRIBUCIONES COMPLEMENTARIAS.	295.930,00	5.070,00	301.000,00	298.582,82	298.582,82	298.582,82	0	2.417,18
2021 15 932A 12000	SUELDO SG A1(L7/2007) Y G A(OT LEY).	29.995.000,00	6.689.330,65	36.684.330,65	36.682.774,84	36.682.774,84	36.682.774,84	0	1.555,81
2021 15 932A 12001	SUELDO SG A2(L7/2007) Y G B(OT LEY).	74.566.870,00	31.709.236,56	106.276.106,56	106.267.994,04	106.267.994,04	106.267.994,04	0	8.112,52
2021 15 932A 12002	SUELDO SG C1(L7/2007) Y G C(OT LEY).	71.123.230,00	22.945.606,52	94.068.836,52	94.068.024,60	94.068.024,60	94.068.024,60	0	811,92
2021 15 932A 12003	SUELDO SG C2(L7/2007) Y G D(OT LEY).	39.190.550,00	-11.029.166,56	28.161.383,44	28.161.307,63	28.161.307,63	28.161.307,63	0	75,81
2021 15 932A 12004	S PERS AGRUP PROF (L7/2007) Y G E	183.790,00	-163.970,86	19.819,14	19.819,14	19.819,14	19.819,14	0	0
2021 15 932A 120050	TRIENIOS SG A1(L7/2007) Y G A(OT L).	54.084.480,00	-44.680.059,19	9.404.420,81	9.404.417,59	9.404.417,59	9.404.417,59	0	3,22
2021 15 932A 120051	TRIENIO SG A2(LEY7/2007) Y G B(OT L.	0	23.791.602,09	23.791.602,09	23.791.133,44	23.791.133,44	23.791.133,44	0	468,65
2021 15 932A 120052	TRIENIO SG C1(L7/2007) Y G C(OT LEY.	0	20.703.566,30	20.703.566,30	20.703.479,05	20.703.479,05	20.703.479,05	0	87,25
2021 15 932A 120053	TRIENIO SG C2(L7/2007) Y G D(OT LEY.	0	12.172.715,87	12.172.715,87	12.172.659,08	12.172.659,08	12.172.659,08	0	56,79
2021 15 932A 120054	TRIE PER AGRU PROF (L7/2007) Y E.	0	518.074,83	518.074,83	517.544,11	517.544,11	517.544,11	0	530,72
2021 15 932A 12006	OTRAS RETRIB BÁSICAS (PAGAS EXTRAS.	63.092.580,00	10.333.921,95	73.426.501,95	73.326.107,00	73.326.107,00	73.326.107,00	0	100.394,95
2021 15 932A 12100	COMPLEMENTO DE DESTINO	121.540.640,00	52.229.480,35	173.770.120,35	173.767.111,37	173.767.111,37	173.767.111,37	0	3.008,98
2021 15 932A 12101	COMPLEMENTO ESPECÍFICO	217.197.620,00	116.799.485,66	333.997.105,66	331.492.780,77	331.492.780,77	331.492.780,77	0	2.504.324,89
2021 15 932A 12102	INDEMNIZACIÓN POR RESIDENCIA	2.976.000,00	768.123,18	3.744.123,18	3.743.209,75	3.743.209,75	3.743.209,75	0	913,43
2021 15 932A 12103	OTROS COMPLEMENTOS	823.130,00	476.870,00	1.300.000,00	772.347,87	772.347,87	772.347,87	0	527.652,13
2021 15 932A 12104	INDEMNIZACIÓN POR SENTENCIA.	0	200.000,00	200.000,00	36.744,38	36.744,38	36.744,38	0	163.255,62
2021 15 932A 12200	CASA, VIVIENDA	139.430,00	-44.430,00	95.000,00	88.525,06	88.525,06	88.525,06	0	6.474,94
2021 15 932A 12209	OTRAS.RETRIBUCIONES EN ESPECIE	0	5.000,00	5.000,00	981,53	981,53	981,53	0	4.018,47
2021 15 932A 12400	SUELDO SG A1(LEY7/2007) Y G A(OT LE.	374.970,00	85.030,00	460.000,00	458.267,08	458.267,08	458.267,08	0	1.732,92
2021 15 932A 12401	SUELDO SG A2(L7/2007) Y G B(OT L	512.220,00	-157.220,00	355.000,00	352.714,03	352.714,03	352.714,03	0	2.285,97
2021 15 932A 12402	SUELDO SG C1(L7/2007) Y G C (OT LEY.	0	1.140.000,00	1.140.000,00	1.131.467,28	1.131.467,28	1.131.467,28	0	8.532,72
2021 15 932A 12405	PRACTICAS TRIENIOS	87.810,00	12.190,00	100.000,00	88.279,07	88.279,07	88.279,07	0	11.720,93
2021 15 932A 12406	PRACTICAS PAGAS EXTRAORDINARIAS.	347.650,00	47.350,00	395.000,00	384.131,18	384.131,18	384.131,18	0	10.868,82
2021 15 932A 12407	PRACTICAS RETR COMPLEMENTARIAS.	969.130,00	182.770,00	1.151.900,00	1.151.819,99	1.151.819,99	1.151.819,99	0	80,01
2021 15 932A 130000	SALAR BASE,COMPL ARMON Y PAGAS EXTR.	41.809.000,00	-24.046.799,51	17.762.200,49	17.762.172,24	17.762.172,24	17.762.172,24	0	28,25
2021 15 932A 130001	ANTIGÜEDAD	0	3.716.493,37	3.716.493,37	3.428.125,52	3.428.125,52	3.428.125,52	0	288.367,85
2021 15 932A 130010	PRODUCTIVIDAD PLANES ESPECIALES.	4.893.530,00	-1.225.780,00	3.667.750,00	3.567.813,63	3.567.813,63	3.567.813,63	0	99.936,37
2021 15 932A 130011	HORAS EXTRAORDIN PERSONAL LABORAL.	0	50.000,00	50.000,00	35.498,08	35.498,08	35.498,08	0	14.501,92
2021 15 932A 130012	COMPLEMENTO PRODUCTIVIDAD RECAUDAC	0	330.000,00	330.000,00	287.864,59	287.864,59	287.864,59	0	42.135,41
2021 15 932A 130013	COMPL PRODUC CAMPAÑ AUTOLIQU IMPUES.	0	410.000,00	410.000,00	365.644,35	365.644,35	365.644,35	0	44.355,65

AGENCIA ESTATAL DE ADMINISTRACIÓN TRIBUTARIA - 2021 - Cuentas Anuales - Euros
E.I. Estado de Liquidación del presupuesto. Estado de liquidación del presupuesto de gastos

PARTIDA PRESUPUESTARIA	DESCRIPCIÓN	CRÉDITOS PRESUPUESTARIOS			GASTOS	OBLIGACIONES	PAGOS	OBLIGACIONES	REMANENTES
					COMPROMETIDOS	RECONOCIDAS	-6	PENDIENTES DE	DE CRÉDITO
		INICIALES	MODIFICACIONES	DEFINITIVOS	-4	NETAS		PAGO A 31 DE	(8=3-5)
		-1	-2	(3=1+2)		-5		DICIEMBRE	(7=5-6)
2021 15 932A 130014	PRODUCTIVIDAD PERSONAL FUERA DE CON.	0	135.000,00	135.000,00	126.945,26	126.945,26	126.945,26	0	8.054,74
2021 15 932A 130015	INDEMNIZACIÓN POR SENTENCIA.	0	2.000,00	2.000,00	237,39	237,39	237,39	0	1.762,61
2021 15 932A 130016	COMPLEMENTO PRODUCTIVIDAD OBJETIVOS.	0	1.010.000,00	1.010.000,00	957.657,92	957.657,92	957.657,92	0	52.342,08
2021 15 932A 130017	INDEMNIZ RESIDENCIA PERS LABORAL	0	207.817,14	207.817,14	194.711,21	194.711,21	194.711,21	0	13.105,93
2021 15 932A 130018	COMPLEMENTOS DE PUESTO DE TRABAJO.	0	423.418,93	423.418,93	400.174,38	400.174,38	400.174,38	0	23.244,55
2021 15 932A 130019	RETRIB DE CARACTER PERSONAL Y OTRAS.	0	3.822.336,18	3.822.336,18	3.571.221,94	3.571.221,94	3.571.221,94	0	251.114,24
2021 15 932A 13200	RETR ESPECIE PERS LAB.CASA-VIVIENDA.	0	1.500,00	1.500,00	1.168,89	1.168,89	1.168,89	0	331,11
2021 15 932A 13209	RETR ESPECIE PERS LAB OTRAS.	0	1.500,00	1.500,00	487,27	487,27	487,27	0	1.012,73
2021 15 932A 15000	PRODUCTIVIDAD ALTOS CARGOS	0	384.500,00	384.500,00	383.242,64	383.242,64	383.242,64	0	1.257,36
2021 15 932A 15001	PRODUCTIVIDAD BAREMADA INSPECCIÓN.	0	35.634.800,01	35.634.800,01	35.492.436,05	35.492.436,05	35.492.436,05	0	142.363,96
2021 15 932A 15002	PRODUCTIVIDAD BAREMADA INFORMATICA	0	4.800,00	4.800,00	4.783,85	4.783,85	4.783,85	0	16,15
2021 15 932A 150030	PRODUCTIVIDAD MEJOR DESEMPEÑO.	82.817.180,00	92.232.720,00	175.049.900,00	175.026.699,83	175.026.699,83	175.026.699,83	0	23.200,17
2021 15 932A 150031	PRODUCTIVIDAD MAYOR HORARIO.	0	7.665.000,00	7.665.000,00	7.664.875,80	7.664.875,80	7.664.875,80	0	124,2
2021 15 932A 15004	PRODUCTIVIDAD POR OBJETIVOS.	0	8.575.000,00	8.575.000,00	8.574.397,14	8.574.397,14	8.574.397,14	0	602,86
2021 15 932A 15005	PRODUCTIVIDAD AGENTES TRIBUTARIOS.	0	11.182.000,00	11.182.000,00	11.177.602,29	11.177.602,29	11.177.602,29	0	4.397,71
2021 15 932A 15100	GRATIFICACIONES.	2.074.470,00	0	2.074.470,00	246.937,20	246.937,20	246.937,20	0	1.827.532,80
2021 15 932A 16000	SEGURIDAD SOCIAL	20.786.220,00	31.213.780,01	52.000.000,01	51.251.654,22	51.251.654,22	51.251.654,22	0	748.345,79
2021 15 932A 16200	FORMACIÓN Y PERFECCIONAM PERSONAL	669.920,00	0	669.920,00	191.571,07	89.875,78	83.532,44	6.343,34	580.044,22
2021 15 932A 16204	ACCIÓN SOCIAL AL PERSONAL.	2.402.420,00	0	2.402.420,00	2.401.484,68	2.401.484,68	2.401.484,68	0	935,32
2021 15 932A 16205	GASTOS SOCIALES. SEGUROS	333.720,00	-133.720,00	200.000,00	199.256,65	199.256,65	199.256,65	0	743,35
2021 15 932A 16209	OTROS GASTOS SOCIALES DE PERSONAL.	69.900,00	-18.314,65	51.585,35	37.813,68	37.649,70	25.316,12	12.333,58	13.935,65
2021 15 932A 202000	RENTA. ARRENDAMIENTO	1.517.630,00	30.168.160,47	31.685.790,47	31.489.985,44	31.489.985,44	30.994.083,97	495.901,47	195.805,03
2021 15 932A 202001	OTROS GASTOS ASIMILABLES.ARRENDAMIE.	0	731.732,02	731.732,02	715.444,55	715.444,55	686.037,76	29.406,79	16.287,47
2021 15 932A 20201	ARRENDAMIENTO GARAJES.	0	119.939,69	119.939,69	114.834,48	114.834,36	112.960,36	1.874,00	5.105,33
2021 15 932A 20300	ARRENDAMIENTO INSTALACIONES.	32.660,00	-14.414,68	18.245,32	16.833,25	16.833,25	14.998,09	1.835,16	1.412,07
2021 15 932A 20301	ARRENDAMIENTO MAQUINARIA	0	44.701,14	44.701,14	26.661,14	26.661,14	25.330,14	1.331,00	18.040,00
2021 15 932A 20302	ARRENDAMIENTO UTILLAJE	0	12.015,12	12.015,12	9.376,86	9.376,86	9.284,90	91,96	2.638,26
2021 15 932A 205	ARRENDAMIENTO MOBILIARIO Y ENSERES	0	8.914,31	8.914,31	6.333,66	1.049,07	1.049,07	0	7.865,24
2021 15 932A 20600	ARRENDAMIENTOS EQUIPOS INFORMÁTICOS.	20.504.980,00	-10.418.665,00	10.086.315,00	10.057.750,64	10.057.750,64	9.255.080,78	802.669,86	28.564,36
2021 15 932A 20602	ARREND EQUIPOS INFORMÁTICOS CV19.	0	942.324,74	942.324,74	942.324,67	942.324,67	942.324,67	0	0,07
2021 15 932A 209	CÁNONES.	103.150,00	-37.245,10	65.904,90	65.904,86	65.904,86	65.904,86	0	0,04
2021 15 932A 212000	MANTEN Y CONS EDIF GESTIÓN CENTRALI.	11.500.000,00	-10.337.993,94	1.162.006,06	1.142.157,90	1.142.157,90	1.122.571,87	19.586,03	19.848,16
2021 15 932A 212001	MANT Y CONSE EDIF GESTIÓN DESCENTRA.	0	5.942.467,40	5.942.467,40	5.641.567,19	5.494.520,90	5.296.687,63	197.833,27	447.946,50

AGENCIA ESTATAL DE ADMINISTRACIÓN TRIBUTARIA - 2021 - Cuentas Anuales - Euros
E.I. Estado de Liquidación del presupuesto. Estado de liquidación del presupuesto de gastos

PARTIDA PRESUPUESTARIA	DESCRIPCIÓN	CRÉDITOS PRESUPUESTARIOS			GASTOS	OBLIGACIONES	PAGOS	OBLIGACIONES	REMANENTES
					COMPROMETIDOS	RECONOCIDAS	-6	PENDIENTES DE	DE CRÉDITO
		INICIALES	MODIFICACIONES	DEFINITIVOS	-4	NETAS		PAGO A 31 DE	(8=3-5)
		-1	-2	(3=1+2)		-5		DICIEMBRE	(7=5-6)
2021 15 932A 212010	REPARACIÓN EDIF GESTIÓN CENTRALIZAD.	0	100.000,00	100.000,00	96.246,74	96.246,74	96.246,74	0	3.753,26
2021 15 932A 212011	REPARACIÓN EDIFICIOS GEST DESCENTRA.	0	1.655.313,43	1.655.313,43	1.554.349,82	1.496.168,06	1.142.150,26	354.017,80	159.145,37
2021 15 932A 212012	MANTENIMIENTO INSTALACIONES CV19	0	76.083,06	76.083,06	73.388,21	73.388,21	38.210,55	35.177,66	2.694,85
2021 15 932A 212020	REPARACIÓN INSTAL FIJAS GEST CENTRA.	0	146.000,00	146.000,00	35.410,77	20.587,06	14.690,67	5.896,39	125.412,94
2021 15 932A 212021	REPARACIÓN INSTAL FIJAS GEST DESCEN.	0	1.368.843,75	1.368.843,75	1.273.145,57	1.243.390,27	953.500,39	289.889,88	125.453,48
2021 15 932A 21300	REPARACIÓN INSTALACIONES	3.016.110,00	1.256.398,92	4.272.508,92	3.849.494,39	3.778.824,60	3.589.662,45	189.162,15	493.684,32
2021 15 932A 21301	REPARACIÓN MAQUINARIA.	0	28.305,64	28.305,64	21.483,87	21.483,87	21.483,87	0	6.821,77
2021 15 932A 21302	REPARACIÓN UTILLAJE.	0	74.202,88	74.202,88	68.420,91	68.420,91	68.420,91	0	5.781,97
2021 15 932A 214	REPARACIÓN ELEMENTOS TRANSPORTE.	6.986.000,00	35.931,47	7.021.931,47	6.506.416,63	5.979.706,11	4.690.526,85	1.289.179,26	1.042.225,36
2021 15 932A 21500	REPAR MANTEN Y CONSERV REPROGR	1.117.370,00	178.062,07	1.295.432,07	1.076.400,69	1.055.981,49	866.445,24	189.536,25	239.450,58
2021 15 932A 21501	REPAR. MANT.Y CONSER DE RESTO MOBIL.	0	235.402,20	235.402,20	182.126,14	182.078,40	177.519,85	4.558,55	53.323,80
2021 15 932A 21600	REPARACIÓN EQUIPOS INFORMÁTICOS	10.500.000,00	-4.897.861,50	5.602.138,50	5.600.260,26	5.600.260,26	5.476.889,24	123.371,02	1.878,24
2021 15 932A 21601	REPARACIÓN OFIMÁTICA.	0	1.648.026,97	1.648.026,97	1.603.290,70	1.603.290,70	1.585.912,78	17.377,92	44.736,27
2021 15 932A 21602	REPARACIÓN EQUIPOS DE IMPRESIÓN CIE	0	795.300,00	795.300,00	782.326,91	769.091,33	730.083,35	39.007,98	26.208,67
2021 15 932A 219	REPARACIÓN OTRO INMOVILIZADO MATERIAL	0	151,8	151,8	151,8	151,8	151,8	0	0
2021 15 932A 220000	CONSUMIBLE DE OFICINA.	10.466.570,00	-10.230.259,03	236.310,97	208.793,40	205.654,95	201.162,00	4.492,95	30.656,02
2021 15 932A 22001	PRENSA, REVISTAS Y OTROS LIBROS.	827.690,00	209.209,90	1.036.899,90	1.013.684,32	1.011.184,16	1.011.184,16	0	25.715,74
2021 15 932A 220020	TONER.	3.406.730,00	-3.218.662,98	188.067,02	165.170,75	165.170,75	165.170,75	0	22.896,27
2021 15 932A 220022	OTRO MATERIAL INFORMÁTICO NO INVENTARIABLE	0	95.595,17	95.595,17	72.285,02	72.285,02	65.738,82	6.546,20	23.310,15
2021 15 932A 220030	COMPLEMENTOS DE MATERIAL DE OFICINA INVENT	7.195.310,00	-7.104.643,70	90.666,30	72.085,59	72.085,59	72.085,59	0	18.580,71
2021 15 932A 220031	COMPLEMENTOS DE MATERIAL INFORMÁTICO INVENT	0	3.279.224,95	3.279.224,95	2.970.183,05	2.970.183,05	1.926.460,52	1.043.722,53	309.041,90
2021 15 932A 220032	OTROS COMPLEMENTOS INVENTARIABLES	0	481.224,22	481.224,22	444.513,57	444.513,57	332.364,50	112.149,07	36.710,65
2021 15 932A 220033	COMPLEMENTOS MATERIAL COVID19.	0	609	609	589,82	589,82	589,82	0	19,18
2021 15 932A 220034	OTROS COMPLEMENTOS COVID19	0	65.390,73	65.390,73	55.306,80	55.306,80	55.306,80	0	10.083,93
2021 15 932A 22100	ENERGÍA ELÉCTRICA.	13.593.030,00	-1.378.897,94	12.214.132,06	11.779.431,82	10.573.993,76	10.063.696,84	510.296,92	1.640.138,30
2021 15 932A 22101	SUMINISTROS DE AGUA.	620.120,00	-57.307,26	562.812,74	521.984,47	521.984,47	517.707,81	4.276,66	40.828,27
2021 15 932A 22102	SUMINISTROS DE GAS	183.180,00	-5.921,05	177.258,95	148.231,81	148.231,81	142.572,78	5.659,03	29.027,14
2021 15 932A 221030	CALEFACCIÓN.	4.722.000,00	-3.748.237,87	973.762,13	939.816,84	934.176,28	804.742,25	129.434,03	39.585,85
2021 15 932A 221031	COMBUSTIBLES PARA VEHICULOS AUTOM.	0	597.916,66	597.916,66	530.180,43	526.983,02	468.889,93	58.093,09	70.933,64
2021 15 932A 221032	COMBUSTIBLE PARA EMBARCACIONES	0	3.606.833,35	3.606.833,35	3.598.431,39	3.598.431,39	3.195.066,06	403.365,33	8.401,96

AGENCIA ESTATAL DE ADMINISTRACIÓN TRIBUTARIA - 2021 - Cuentas Anuales - Euros
E.I. Estado de Liquidación del presupuesto. Estado de liquidación del presupuesto de gastos

PARTIDA PRESUPUESTARIA	DESCRIPCIÓN	CRÉDITOS PRESUPUESTARIOS			GASTOS	OBLIGACIONES	PAGOS	OBLIGACIONES	REMANENTES
					COMPROMETIDOS	RECONOCIDAS	-6	PAGO A 31 DE	DE CRÉDITO
		INICIALES	MODIFICACIONES	DEFINITIVOS	-4	NETAS		DICIEMBRE	(8=3-5)
		-1	-2	(3=1+2)		-5		(7=5-6)	
2021 15 932A 221033	COMBUSTIBLE PARA AERONAVES	0	239.000,00	239.000,00	232.138,82	232.138,82	232.138,82	0	6.861,18
2021 15 932A 22104	VESTUARIO.	388.890,00	125.162,55	514.052,55	498.571,79	497.708,60	458.220,38	39.488,22	16.343,95
2021 15 932A 22105	PRODUCTOS ALIMENTICIOS	197.030,00	-23.494,85	173.535,15	162.091,33	162.091,33	162.091,33	0	11.443,82
2021 15 932A 22106	PRODUCTOS FARMACEUTICOS.	70.030,00	414.319,55	484.349,55	370.705,73	251.523,24	247.209,24	4.314,00	232.826,31
2021 15 932A 22109	LABORES FABRICA NAC MONEDA Y TIMBRE.	1.613.840,00	11.386.160,00	13.000.000,00	12.055.777,37	12.055.777,37	11.365.723,96	690.053,41	944.222,63
2021 15 932A 22111	REPUESTOS MAQU UTIL Y ELTOS TR	637.630,00	99.624,40	737.254,40	654.327,49	654.327,49	593.004,06	61.323,43	82.926,91
2021 15 932A 22112	MATERIAL ELECTRO ELECTRI Y COMUNIC.	496.440,00	-54.780,14	441.659,86	288.987,92	276.311,05	276.311,05	0	165.348,81
2021 15 932A 221990	CAMPAÑAS E IMPRESOS TRIBUTARIOS.	7.148.810,00	-4.701.844,22	2.446.965,78	2.259.995,60	2.259.991,58	1.969.931,51	290.060,07	186.974,20
2021 15 932A 221991	GASTOS DE COMUNIDAD DE EDIFICIOS	0	367.082,98	367.082,98	355.055,42	355.055,42	293.734,22	61.321,20	12.027,56
2021 15 932A 221992	MATERIAL DE LABORATORIO.	0	326.756,93	326.756,93	245.101,18	245.101,18	244.322,09	779,09	81.655,75
2021 15 932A 221993	SUMINISTROS VARIOS	0	651.986,24	651.986,24	593.025,44	538.569,63	499.186,55	39.383,08	113.416,61
2021 15 932A 221994	SUMINISTROS ADUAN EN PUERTOS Y AERO.	0	356.238,67	356.238,67	341.116,27	341.116,27	341.116,27	0	15.122,40
2021 15 932A 221996	SUMINISTROS VARIOS COVID19	0	304.038,22	304.038,22	295.451,83	68.541,82	67.427,48	1.114,34	235.496,40
2021 15 932A 22200	SERVICIO DE TELECOMUNICACIONES	14.728.660,00	-5.254.123,12	9.474.536,88	9.464.207,19	9.464.207,19	8.670.379,95	793.827,24	10.329,69
2021 15 932A 22201	POSTALES	692.570,00	-452.435,62	240.134,38	225.930,13	224.538,63	219.828,72	4.709,91	15.595,75
2021 15 932A 22202	COMUNICACIONES ELECTRÓNICAS	1.000.000,00	775.500,00	1.775.500,00	1.775.211,26	1.775.211,26	1.775.211,26	0	288,74
2021 15 932A 22299	OTRAS COMUNICACIONES	1.542.030,00	-1.070.758,53	471.271,47	457.505,70	452.453,34	432.078,33	20.375,01	18.818,13
2021 15 932A 22300	PARQUE MOVIL	715.620,00	-715.620,00	0	0	0	0	0	0
2021 15 932A 22301	RESTO TRANSPORTES.	0	177.429,22	177.429,22	122.432,02	122.432,02	118.923,02	3.509,00	54.997,20
2021 15 932A 22302	MUDANZAS	0	117.641,52	117.641,52	87.509,26	87.509,26	58.095,95	29.413,31	30.132,26
2021 15 932A 22401	PRIMAS DE SEGUROS DE ELEM TRANSPORT.	701.610,00	121.590,00	823.200,00	805.479,88	805.479,88	805.479,88	0	17.720,12
2021 15 932A 22499	OTRAS PRIMAS DE SEGUROS.	0	249.692,79	249.692,79	249.692,79	249.692,79	249.692,79	0	0
2021 15 932A 22500	TRIBUTOS ESTATALES.	0	40.732,50	40.732,50	29.688,41	29.688,41	29.688,41	0	11.044,09
2021 15 932A 22501	TRIBUTOS AUTONÓMICOS.	0	29.854,66	29.854,66	18.658,29	18.658,29	18.658,29	0	11.196,37
2021 15 932A 225020	I B I.	7.100.000,00	398.407,51	7.498.407,51	7.393.627,96	7.393.627,96	7.393.627,96	0	104.779,55
2021 15 932A 225021	OTROS TRIBUTOS LOCALES	0	372.748,64	372.748,64	338.679,16	338.679,16	338.679,16	0	34.069,48
2021 15 932A 22601	ATENCIONES PROTOCOLARIAS Y REPRESENTACIONES.	146.980,00	0	146.980,00	22.716,26	22.716,26	22.716,26	0	124.263,74
2021 15 932A 226020	CAMPAÑAS INSTITUCIONALES	2.301.240,00	-2.301.240,00	0	0	0	0	0	0
2021 15 932A 226021	PUBLICIDAD EN BOLETINES OFIC. Y OTR.	0	692.160,89	692.160,89	634.713,60	582.437,84	545.941,20	36.496,64	109.723,05
2021 15 932A 226030	DER LITIGIOS INDEMNIZ EMBARGOS ETC.	5.800.020,00	-3.568.428,99	2.231.591,01	1.948.915,02	1.948.915,02	1.948.915,02	0	282.675,99
2021 15 932A 226031	COSTE ACCESO REGIST PCOS CONV 08	0	136.300,00	136.300,00	0	0	0	0	136.300,00
2021 15 932A 22604	GASTOS OPERACIONES CONFIDENCIALES.	100.860,00	0	100.860,00	70.770,99	70.770,99	70.770,99	0	30.089,01
2021 15 932A 22606	REUNIONES Y CONFERENCIAS	162.760,00	-69.114,29	93.645,71	50.711,58	50.711,58	50.711,58	0	42.934,13

AGENCIA ESTATAL DE ADMINISTRACIÓN TRIBUTARIA - 2021 - Cuentas Anuales - Euros
E.I. Estado de Liquidación del presupuesto. Estado de liquidación del presupuesto de gastos

PARTIDA PRESUPUESTARIA	DESCRIPCIÓN	CRÉDITOS PRESUPUESTARIOS			GASTOS	OBLIGACIONES	PAGOS	OBLIGACIONES	REMANENTES
					COMPROMETIDOS	RECONOCIDAS	-6	PAGO A 31 DE	DE CRÉDITO
		INICIALES	MODIFICACIONES	DEFINITIVOS	-4	NETAS		DICIEMBRE	(8=3-5)
		-1	-2	(3=1+2)		-5		(7=5-6)	
2021 15 932A 22607	OPOSICIONES Y PRUEBAS SELECTIVAS	264.230,00	317.209,02	581.439,02	581.421,06	560.928,06	560.928,06	0	20.510,96
2021 15 932A 226990	GASTOS COOPERACION OTRAS ADMONES	483.070,00	-460.882,13	22.187,87	18.446,73	18.446,73	18.446,73	0	3.741,14
2021 15 932A 226992	VARIOS	0	120.904,30	120.904,30	109.693,88	109.693,88	109.693,88	0	11.210,42
2021 15 932A 226993	SERVICIOS BANCARIOS Y SIMILARES.	0	181.550,32	181.550,32	180.712,30	172.829,94	151.346,62	21.483,32	8.720,38
2021 15 932A 226994	GASTOS EXTRAORDINARIOS	0	360	360	360	360	360	0	0
2021 15 932A 227000	LIMPIEZA EDIFICIOS	13.924.770,00	777.494,55	14.702.264,55	14.649.287,99	14.601.293,30	14.085.165,06	516.128,24	100.971,25
2021 15 932A 227001	LIMPIEZA BARCOS.	0	237.023,71	237.023,71	235.444,65	235.050,63	213.591,81	21.458,82	1.973,08
2021 15 932A 227010	SEGURIDAD EDIFICIOS.	14.956.970,00	1.374.117,23	16.331.087,23	16.213.263,21	16.145.443,21	15.558.151,60	587.291,61	185.644,02
2021 15 932A 227011	SEGURIDAD BARCOS	0	3.746.594,84	3.746.594,84	3.723.435,49	3.719.989,63	3.472.967,68	247.021,95	26.605,21
2021 15 932A 22702	VALORACIONES Y PERITAJES	464.960,00	371.127,29	836.087,29	790.993,57	493.430,71	444.171,00	49.259,71	342.656,58
2021 15 932A 22704	CUSTODIA, DEPÓSITO Y ALMACENAJE.	931.160,00	157.549,94	1.088.709,94	1.005.328,43	968.253,29	961.026,95	7.226,34	120.456,65
2021 15 932A 227060	ESTUDIOS Y TRABAJOS TEC INMUEBLES.	38.036.910,00	-37.712.305,80	324.604,20	198.392,92	197.346,27	102.212,33	95.133,94	127.257,93
2021 15 932A 227061	ESTUDIOS Y TRABAJOS TEC EQUIPAMIENT.	0	1.303.969,93	1.303.969,93	1.262.006,77	1.262.006,77	1.261.768,38	238,39	41.963,16
2021 15 932A 227062	ESTUDIOS Y TRABAJOS TEC INFORMÁTICA.	0	32.883.409,97	32.883.409,97	32.107.160,80	32.107.160,80	30.173.580,68	1.933.580,12	776.249,17
2021 15 932A 227063	RESTO DE ESTUDIOS Y TRABAJOS TÉCNIC.	0	24.925,90	24.925,90	24.925,70	24.925,70	24.925,70	0	0,2
2021 15 932A 227990	OPERACIONES TÉCNICAS DE VUELO.	20.809.750,00	-15.991.050,00	4.818.700,00	4.645.405,04	4.645.405,04	3.626.110,00	1.019.295,04	173.294,96
2021 15 932A 227991	ASISTENCIA CAMPAÑAS DE RENTA	0	11.331.606,74	11.331.606,74	11.298.092,04	11.298.092,04	10.033.703,08	1.264.388,96	33.514,70
2021 15 932A 227992	VARIOS SERVICIOS	0	3.260.452,54	3.260.452,54	2.913.729,31	2.868.611,03	2.512.973,71	355.637,32	391.841,51
2021 15 932A 227993	SERVICIOS MÉDICOS.	0	685.344,85	685.344,85	685.344,85	209.665,40	181.285,40	28.380,00	475.679,45
2021 15 932A 227994	TRABAJOS POR COVID19	0	9.400,00	9.400,00	8.319,14	8.319,14	8.319,14	0	1.080,86
2021 15 932A 23001	DIETAS FORMACIÓN	2.800.000,00	-2.730.737,24	69.262,76	39.420,24	39.420,24	39.311,80	108,44	29.842,52
2021 15 932A 23002	DIETAS DEL PERSONAL SINDICAL	0	12.445,33	12.445,33	11.585,19	11.585,19	11.585,19	0	860,14
2021 15 932A 23003	DIETAS CONVOCATORIA EXTERNA.	0	160.139,50	160.139,50	139.036,59	139.036,59	138.602,40	434,19	21.102,91
2021 15 932A 23004	DIETAS MIEMBROS DE TRIBUNALES.	0	9.300,00	9.300,00	9.160,29	9.160,29	9.160,29	0	139,71
2021 15 932A 23005	DIETAS PART PRUEBAS PROM INTERNA	0	1.518,02	1.518,02	1.033,58	1.033,58	1.033,58	0	484,44
2021 15 932A 23009	DIETAS OPERATIVAS.	0	917.003,29	917.003,29	857.685,74	857.685,74	856.609,86	1.075,88	59.317,55
2021 15 932A 23101	GASTOS DE LOCOMOCIÓN DE FORMACIÓN.	4.650.000,00	-4.568.875,83	81.124,17	27.513,48	27.513,48	22.344,87	5.168,61	53.610,69
2021 15 932A 23102	GASTOS DE LOCOMOC PERSONAL SINDICAL.	0	30.647,59	30.647,59	26.625,33	26.625,33	22.723,17	3.902,16	4.022,26
2021 15 932A 23103	GASTOS LOCOMOC DE CONVOCAT EXTERNAS.	0	70.682,10	70.682,10	60.522,70	60.522,70	53.823,70	6.699,00	10.159,40
2021 15 932A 23104	LOCOMOCIÓN MIEMBROS TRIBUNALES	0	18.970,00	18.970,00	17.270,27	17.270,27	16.634,92	635,35	1.699,73
2021 15 932A 23105	LOCOM PART PRUEBAS PROM INTERNA	0	1.463,47	1.463,47	436,43	436,43	436,43	0	1.027,04
2021 15 932A 23109	GASTOS DE LOCOMOCIÓN OPERATIVAS.	0	1.404.006,09	1.404.006,09	1.313.846,11	1.313.846,11	1.297.525,44	16.320,67	90.159,98
2021 15 932A 232	TRASLADOS.	54.060,00	-8.426,74	45.633,26	45.633,26	45.633,26	45.633,26	0	0

AGENCIA ESTATAL DE ADMINISTRACIÓN TRIBUTARIA - 2021 - Cuentas Anuales - Euros
E.I. Estado de Liquidación del presupuesto. Estado de liquidación del presupuesto de gastos

PARTIDA PRESUPUESTARIA	DESCRIPCIÓN	CRÉDITOS PRESUPUESTARIOS			GASTOS	OBLIGACIONES	PAGOS	OBLIGACIONES	REMANENTES
					COMPROMETIDOS	RECONOCIDAS	-6	PENDIENTES DE	DE CRÉDITO
		INICIALES	MODIFICACIONES	DEFINITIVOS	-4	NETAS		PAGO A 31 DE	(8=3-5)
		-1	-2	(3=1+2)		-5		DICIEMBRE	(7=5-6)
2021 15 932A 23301	TRIBUNALES Y OTROS	1.382.000,00	-796.959,42	585.040,58	582.193,94	582.193,94	582.193,94	0	2.846,64
2021 15 932A 23302	FORMACIÓN.	0	597.850,01	597.850,01	385.374,20	385.374,20	385.374,20	0	212.475,81
2021 15 932A 24000	PUBLICACIONES OFICIALES.	100.000,00	-100.000,00	0	0	0	0	0	0
2021 15 932A 310000	INTERESES PROVEED DE INMOVILIZADO.	10.000,00	-9.447,82	552,18	0	0	0	0	552,18
2021 15 932A 352	INTERESES DE DEMORA.	40.000,00	108.138,58	148.138,58	57.369,93	57.369,93	57.369,93	0	90.768,65
2021 15 932A 35901	DIFERENCIAS DE CAMBIO.	0	1.309,24	1.309,24	1.309,24	1.309,24	1.309,24	0	0
2021 15 932A 48000	PARA CONCESIÓN DE BECAS.	1.200.000,00	-985.800,00	214.200,00	0	0	0	0	214.200,00
2021 15 932A 486	PENSIONES FUNCIONARIOS Y PROT FAM.	48.000,00	0	48.000,00	46.754,12	46.754,12	46.754,12	0	1.245,88
2021 15 932A 490	TRANS CTES AL EXTERIOR.	165.000,00	0	165.000,00	137.107,34	137.107,34	137.107,34	0	27.892,66
2021 15 932A 63002	EDIFICIOS Y OTRAS CONSTRUCCIONES	33.000.000,00	-17.365.654,02	15.634.345,98	14.045.572,35	13.685.893,91	11.331.641,12	2.354.252,79	1.948.452,07
2021 15 932A 630030	INSTALACIONES AREA DE EQUIPAMIENTO	0	1.750.368,12	1.750.368,12	1.726.799,84	1.716.421,66	857.752,40	858.669,26	33.946,46
2021 15 932A 630031	MAQUINARIA	0	4.790.401,17	4.790.401,17	3.937.321,68	3.850.648,50	2.809.512,96	1.041.135,54	939.752,67
2021 15 932A 630033	INSTALACIONES AREA DE SEGURIDAD.	0	913.371,30	913.371,30	852.975,88	847.079,55	493.818,31	353.261,24	66.291,75
2021 15 932A 63004	ELEMENTOS DE TRANSPORTE.	0	5.942.806,85	5.942.806,85	5.913.789,00	5.901.757,85	5.851.544,33	50.213,52	41.049,00
2021 15 932A 63005	MOBILIARIO Y ENSERES	0	1.880.390,02	1.880.390,02	443.027,12	244.739,68	209.021,70	35.717,98	1.635.650,34
2021 15 932A 630060	EQUIPOS INFORMÁTICOS	0	9.310.055,02	9.310.055,02	9.287.457,19	8.362.265,42	2.066.049,51	6.296.215,91	947.789,60
2021 15 932A 630061	OFIMÁTICA.	0	256.617,91	256.617,91	204.354,41	204.354,41	7.107,59	197.246,82	52.263,50
2021 15 932A 630070	SOFTWARE EQUIPOS INFORMÁTICOS.	0	3.511.152,63	3.511.152,63	3.472.637,56	3.472.637,56	1.881.265,21	1.591.372,35	38.515,07
2021 15 932A 630071	SOFTWARE OFIMÁTICA	0	37.460,00	37.460,00	32.742,35	32.742,35	0	32.742,35	4.717,65
2021 15 932A 63009	OTRO INMOVILIZADO MATERIAL	0	373.031,00	373.031,00	354.355,64	354.355,64	354.355,64	0	18.675,36
2021 15 932A 83008	PRÉSTAMOS A CORTO PLAZO AL PERSONAL.	732.970,00	0	732.970,00	411.036,70	411.036,70	411.036,70	0	321.933,30
TOTAL		1.109.377.800,00	426.101.406,72	1.535.479.206,72	1.514.980.117,01	1.509.696.707,69	1.482.244.426,79	27.452.280,90	25.782.499,03

AGENCIA ESTATAL DE ADMINISTRACIÓN TRIBUTARIA - 2021 - Cuentas Anuales - Euros

E.II. Estado de Liquidación del presupuesto. Estado de liquidación del presupuesto de ingresos

APLICACIÓN	DESCRIPCIÓN	PREVISIONES PRESUPUESTARIAS			DERECHOS	DERECHOS	DERECHOS	DERECHOS	RECAUDACIÓN	DERECHOS	EXCESO/
		INICIALES	MODIFICACIONES	DEFINITIVAS	RECONOCIDOS	ANULADOS	CANCELADOS	RECONOCIDOS	NETA	PENDIENTES	DEFECTO
					-4	-5	-6	NETOS	-8	DE COBRO A 31	PREVISIÓN
PRESUPUESTARIA		-1	-2	(3=1+2)				(7=4-5-6)	(9=7-8)	(10=7-3)	
15 30908	DERECHOS DE EXAMEN	270.000,00	0	270.000,00	355.685,77	283,81	0	355.401,96	355.401,96	0	85.401,96
15 321	RENTA DE ADUANAS. DRECHOS MENORES.	37.000,00	0	37.000,00	78.204,32	0	0	78.204,32	78.204,32	0	41.204,32
15 32201	ADMINISTRACIÓN Y COBRANZA.	15.500.000,00	0	15.500.000,00	16.624.914,19	0	0	16.624.914,19	16.624.914,19	0	1.124.914,19
15 32203	DERIVADOS DE COSTAS PROCED. APREMIO.	2.400.000,00	0	2.400.000,00	2.072.101,12	0	0	2.072.101,12	2.072.101,12	0	-327.898,88
15 32204	DERIVADOS COSTES REP. FABR. EF.TIMB	4.500.000,00	0	4.500.000,00	5.413.154,52	0	0	5.413.154,52	5.413.154,52	0	913.154,52
15 32205	SERVICIO NOTIFICACIONES CIE.	225.000,00	0	225.000,00	210.832,50	0	0	210.832,50	210.832,50	0	-14.167,50
15 32900	SERVICIOS AJENOS	170.000,00	0	170.000,00	273.264,44	0	0	273.264,44	273.264,44	0	103.264,44
15 32901	PRESTACIÓN DE OTROS SERVICIOS.	20.000,00	0	20.000,00	13.439,72	0	0	13.439,72	13.439,72	0	-6.560,28
15 330	VENTA DE PUBLICACIONES PROPIAS	10.000,00	0	10.000,00	1.335,55	0	0	1.335,55	1.335,55	0	-8.664,45
15 335	VENTAS DE MATERIAL DE DESECHO.	0	0	0	12	0	0	12	12	0	12
15 339	VENTA DE OTROS BIENES.	25.000,00	0	25.000,00	19.839,60	0	0	19.839,60	19.839,60	0	-5.160,40
15 380	DE EJERCICIOS CERRADOS	150.000,00	0	150.000,00	2.547.989,81	0	111.072,25	2.436.917,56	2.436.917,56	0	2.286.917,56
15 39101	INTERESES DE DEMORA.	0	0	0	196.258,70	0	0	196.258,70	196.258,70	0	196.258,70
15 397	INGRESOS EXTRAORDINARIOS	10.000,00	0	10.000,00	217.081,83	1.081,79	0	216.000,04	216.000,04	0	206.000,04
15 39900	COMPEN.SERV.PRESTADOS FUNCIONAR.PUB.	1.120.000,00	0	1.120.000,00	1.211.720,88	0	0	1.211.720,88	1.211.720,88	0	91.720,88
15 39903	SANCIONES INDEMNIZATORIAS.	200.000,00	0	200.000,00	93.189,98	0	0	93.189,98	93.189,98	0	-106.810,02
15 39999	INGRESOS DIVERSOS.	50.000,00	0	50.000,00	219.027,34	1.000,00	0	218.027,34	218.027,34	0	168.027,34
15 40000	TRANSFERENCIAS PARA GASTOS DE FUNCIONAMIENTO.	963.230.020,00	-3.780.946,69	959.449.073,31	959.449.073,31	0	0	959.449.073,31	890.916.060,20	68.533.013,11	0
15 40001	TRANSF POR PARTICIP. RECAUDAC. ACTOS LIQUIDAC	0	417.629.356,04	417.629.356,04	417.629.356,04	0	0	417.629.356,04	362.141.306,08	55.488.049,96	0
15 40002	TRANSF POR COMPENSAC. DE GTOS. DE OTROS SERVIC	2.931.450,00	0	2.931.450,00	2.931.450,00	0	0	2.931.450,00	1.954.300,00	977.150,00	0
15 40003	PREMIO COBRANZA RECURSOS UE.	67.770.730,00	0	67.770.730,00	67.770.730,00	0	0	67.770.730,00	50.828.047,47	16.942.682,53	0
15 40100	DEL Mº INT GTOS. COMUNES C/ PLOMO.	107.600,00	0	107.600,00	0	0	0	0	0	0	-107.600,00
15 419	TRANSF/SUBV DE OAAA.	0	252.997,37	252.997,37	251.015,25	44.906,87	0	206.108,38	206.108,38	0	-46.888,99
15 49200	TRANS EXTERIOR PO 2014/2020 FEDER CANARIAS - RUP	2.000.000,00	0	2.000.000,00	4.054.991,03	0	0	4.054.991,03	4.054.991,03	0	2.054.991,03
15 49201	OTRAS TRANF DEL EXTERIOR	0	0	0	92.285,47	0	0	92.285,47	92.285,47	0	92.285,47
15 54099	OTROS PRODUCTOS DE INMUEBLES	51.000,00	0	51.000,00	51.000,00	0	0	51.000,00	51.000,00	0	0
15 559	OTRAS CONCESIONES Y APROVECHAMIENTO.	0	0	0	2.196,28	0	0	2.196,28	2.196,28	0	2.196,28
15 61901	VENTA INMOVILIZADO MATERIAL.	0	0	0	750.099,99	0	0	750.099,99	750.099,99	0	750.099,99
15 70000	PARA GASTOS DE INVERSIONES	33.000.000,00	0	33.000.000,00	33.000.000,00	0	0	33.000.000,00	22.000.000,00	11.000.000,00	0
15 70001	PARA I POR PART EN RECAU ACTOS LIQU.	0	10.200.000,00	10.200.000,00	10.200.000,00	0	0	10.200.000,00	10.200.000,00	0	0
15 701	DE OTROS MINISTERIOS	0	1.800.000,00	1.800.000,00	1.800.000,00	0	0	1.800.000,00	1.800.000,00	0	0
15 83008	REINTEGRO PRESTAMO DE PRESTAMO	600.000,00	0	600.000,00	440.364,88	0	0	440.364,88	440.364,88	0	-159.635,12
15 870	REMANENTE DE TESORERÍA	15.000.000,00	0	15.000.000,00	0	0	0	0	0	0	0
TOTAL		1.109.377.800,00	426.101.406,72	1.535.479.206,72	1.527.970.614,52	47.272,47	111.072,25	1.527.812.269,80	1.374.871.374,20	152.940.895,60	7.333.063,08

AGENCIA ESTATAL DE ADMINISTRACIÓN TRIBUTARIA - 2021 - Cuentas Anuales - Euros				
E.IV. Estado de Liquidación del presupuesto. Resultado presupuestario				
	DERECHOS	OBLIGACIONES		RESULTADO
CONCEPTOS	RECONOCIDOS	RECONOCIDAS	AJUSTES	PRESUPUESTARIO
	NETOS	NETAS		
a. Operaciones corrientes	1.481.621.804,93	1.470.612.774,46		11.009.030,47
b. Operaciones de capital	45.750.099,99	38.672.896,53		7.077.203,46
c. Operaciones comerciales	0	0		0
1. Total operaciones no financieras (a+b+c)	1.527.371.904,92	1.509.285.670,99		18.086.233,93
d. Activos financieros	440.364,88	411.036,70		29.328,18
e. Pasivos financieros	0	0		0
2. Total operaciones financieras (d+e)	440.364,88	411.036,70		29.328,18
I. RESULTADO PRESUPUESTARIO DEL EJERCICIO (I = 1+2)	1.527.812.269,80	1.509.696.707,69		18.115.562,11
AJUSTES:				
3. Créditos gastados financiados con remanente de tesorería no afectado			0	
4. Desviaciones de financiación negativas del ejercicio			0	
5. Desviaciones de financiación positivas del ejercicio			0	
II. TOTAL AJUSTES (II = 3+4-5)			0	
RESULTADO PRESUPUESTARIO AJUSTADO (I+II)				
				18.115.562,11

1. ORGANIZACIÓN Y ACTIVIDAD

La Agencia Estatal de Administración Tributaria (en lo sucesivo Agencia Tributaria), es un Ente Público de los previstos en el artículo 2, apartado 1 letra g) de la Ley 47/2003, de 26 de noviembre, General Presupuestaria, creado por el artículo 103 de la Ley 31/1990, de 27 de diciembre, de Presupuestos Generales del Estado para 1991, que se integra en las Administraciones Públicas Centrales, estando adscrito al Ministerio de Hacienda, hoy Ministerio de Hacienda y Función Pública, a través de la Secretaría de Estado de Hacienda.

La Agencia Tributaria es la organización administrativa responsable, en nombre y por cuenta del Estado, de la aplicación efectiva del sistema tributario estatal y del aduanero, y de aquellos recursos de otras Administraciones y Entes Públicos nacionales o de la Unión Europea cuya gestión se le encomiende por Ley o por Convenio.

Le corresponde desarrollar las actuaciones administrativas necesarias para que el sistema tributario estatal y el aduanero se apliquen con generalidad y eficacia a todos los obligados tributarios, mediante los procedimientos de gestión, inspección y recaudación tanto formal como material, que minimicen los costes indirectos derivados de las exigencias formales necesarias para el cumplimiento de las obligaciones tributarias.

La Agencia Tributaria gestiona los tributos cedidos a las Comunidades Autónomas cuando dicha competencia se atribuya a la Administración del Estado por las correspondientes leyes de cesión.

Por último, corresponde a la Agencia, en el ámbito de sus competencias desarrollar los mecanismos de coordinación y colaboración con las Instituciones Comunitarias, las Administraciones Tributarias de los países miembros de la Unión Europea y con las otras Administraciones Tributarias nacionales o extranjeras que resulte necesario para una eficaz gestión del sistema tributario nacional y aduanero en su conjunto.

El régimen jurídico, presupuestario y económico-financiero de la Agencia Tributaria está determinado por su norma de creación.

En este sentido, en el desarrollo de sus funciones de gestión, inspección, y recaudación tributaria, así como en el resto de funciones públicas que se le atribuyen, se rige por lo dispuesto en la Ley 58/2003, de 17 de diciembre, General Tributaria, Ley 39/2015, de 1 de octubre, del Procedimiento Administrativo Común de las Administraciones Públicas y sus respectivas normas de desarrollo, así como por las demás normas que resulten de aplicación al desempeño de sus competencias.

La Agencia Tributaria, elabora anualmente su anteproyecto de presupuesto, donde se reflejan los costes necesarios para la consecución de sus objetivos, que remite al Ministerio de Hacienda y Función Pública para su elevación al acuerdo

del Gobierno y posterior remisión a las Cortes Generales, formando parte de los Presupuestos Generales del Estado.

Este presupuesto tiene carácter limitativo por su importe global y carácter estimativo para la distribución de los créditos en categorías económicas, con excepción de los correspondientes a gastos de personal que en todo caso tienen carácter limitativo y vinculante por su cuantía total con vinculación específica en los créditos de acción social y formación. En otros capítulos, el crédito correspondiente a subvenciones nominativas, atenciones protocolarias y representativas, gastos confidenciales y el correspondiente a labores de la Fábrica Nacional de Moneda y Timbre tienen carácter limitativo y vinculante cualquiera que sea el nivel de la clasificación económica al que se establezcan.

Desde el punto de vista del control, la Agencia Tributaria está sometida al control financiero permanente a cargo de la Intervención General de la Administración del Estado y al régimen de Contabilidad Pública, siéndole de aplicación lo dispuesto en el Título V de la Ley 47/2003, de 26 de noviembre Ley General Presupuestaria.

La contratación de la Agencia Tributaria se ajustará a lo previsto en la Ley 9/2017, de 8 de noviembre, de Contratos del Sector Público, por la que se transponen al ordenamiento jurídico español las Directivas del Parlamento Europeo y del Consejo 2014/23/UE y 2014/24/UE, de 26 de febrero de 2014 y su normativa de desarrollo.

La Agencia Tributaria se financia principalmente con cargo a las transferencias consignadas anualmente en los Presupuestos Generales del Estado, un porcentaje de la recaudación que se derive de los actos de liquidación y de gestión recaudatoria o de otros actos administrativos acordados por la Agencia en el ámbito de la gestión tributaria que tiene encomendada y los ingresos que perciba como retribución por la prestación de servicios de administración y cobranza que pueda realizar, en virtud de convenios o disposición legal, para otras Administraciones Públicas nacionales o supranacionales y entes del sector público.

La única tasa que constituye recurso del presupuesto de la Agencia Tributaria es la correspondiente a Derechos de examen por participación en pruebas selectivas prevista en el artículo 18 de la Ley 66/1997 de 30 de diciembre, de Medidas Fiscales, Administrativas y del Orden Social, si bien el importe de la misma no resulta significativo en el presupuesto de la Agencia.

En cuanto a su régimen fiscal, la Agencia Tributaria está exenta del Impuesto de Sociedades, en base a lo previsto en el artículo 9 apartado 1 letra f) de la Ley 27/2014 de 27 de noviembre del Impuesto de Sociedades.

Las actividades realizadas por la Agencia Tributaria en el desarrollo de las funciones públicas que se le atribuyen, consistentes en la aplicación del sistema tributario estatal y aduanero, no tienen carácter empresarial y, consecuentemente, las operaciones que realiza en desarrollo de dichas actividades no están sujetas al IVA.

No obstante, algunas actividades, como por ejemplo la venta de impresos y de manuales de impuestos, que se realizaban con habitualidad y a título oneroso, así como el pago a las empresas que elaboran dichos productos, tienen a efectos del

IVA el carácter de actividades empresariales y, por tanto, las operaciones efectuadas en el ejercicio de las mencionadas actividades están sujetas a este impuesto. Desde el ejercicio 2020, esta actividad tiene un carácter residual, debido a la potenciación de la tramitación electrónica de los procedimientos a través de la Sede de la Agencia Tributaria, por lo que no procede la elaboración de nuevos impresos.

Los **órganos rectores** de la Agencia Tributaria son, la Presidencia, cargo que recae en la Secretaría de Estado de Hacienda y la Dirección General, con rango de Subsecretaría.

El Consejo Superior para la Dirección y coordinación de la Gestión Tributaria, es el órgano colegiado, integrado por representantes de la Administración Tributaria del Estado y de las Comunidades Autónomas y Ciudades con Estatuto de Autonomía, encargado de coordinar la gestión de los tributos cedidos. Dicho órgano, con importantes funciones de informe, propuesta y asesoramiento, recogidos en el artículo 65 de la Ley 22/2009, de 18 de diciembre, por la que se regula el sistema de financiación de las Comunidades Autónomas de régimen común y Ciudades con Estatuto de Autonomía y se modifican determinadas normas tributarias, es presidido por la Presidencia de la Agencia e integrado por el Director General de la Agencia Estatal de Administración Tributaria, que ostentará la Vicepresidencia primera, cinco representantes de la Agencia Estatal de Administración Tributaria, los titulares de la Secretaría General de Hacienda, de la Secretaría General de Financiación Territorial y de la Inspección General del Ministerio de Hacienda y por un representante de cada una de las Comunidades Autónomas de régimen común y de las Ciudades con Estatuto de Autonomía, uno de los cuales será designado por éstas cada año para ostentar la Vicepresidencia segunda

Este órgano cuenta con una **Secretaría Técnica Permanente**.

Otros órganos encargados de la coordinación y dirección de la gestión tributaria son los **Consejos Territoriales para la Dirección y Coordinación de la Gestión Tributaria**. Están integrados por representantes de la Administración Tributaria del Estado y de la Comunidad Autónoma o de la Ciudad con Estatuto de Autonomía de que se trate, a los que corresponde coordinar la gestión de los tributos cedidos en su respectivo ámbito territorial.

Su composición y funciones son las establecidas en los artículos 66 de la citada Ley 22/2009.

El Comité Permanente de Dirección, creado por Resolución de 19 de febrero de 1997, de la Agencia Estatal de Administración Tributaria, y modificado por Resolución de 26 de diciembre de 2005, de la Presidencia de la Agencia Estatal de Administración Tributaria, por la que se establece la estructura orgánica de la Delegación Central de Grandes Contribuyentes, es un órgano consultivo, presidido por la persona titular de la Presidencia de la Agencia, del que es Vicepresidente su Director general y del que forman parte con carácter permanente los Directores de los Departamentos y Servicios Centrales de la misma, que constituye el cauce habitual para el análisis y coordinación de sus decisiones directivas. Asistirán asimismo a las reuniones del Comité aquellas otras personas que en cada caso se considere pertinente. Se someterán a

deliberación y asesoramiento de dicho Comité, los proyectos y decisiones que considere oportuno el Presidente o el Director General.

El Comité de Coordinación de la Dirección Territorial, integrado por los miembros del Comité de Dirección, por el Delegado Central de Grandes Contribuyentes y por los Delegados especiales de la Agencia, será el cauce institucional de coordinación e información entre la Dirección de la Agencia y su organización territorial.

La Comisión de Seguridad y Control, presidida por la persona titular de la Presidencia de la Agencia Estatal de Administración Tributaria e integrada, por su Director general, el Interventor general de la Administración del Estado, el Inspector general de Hacienda y los miembros del Comité Permanente de Dirección de la Agencia, tendrá como cometido básico la elaboración de criterios y la propuesta de normas que aseguren el ajuste estricto de las actividades de la Agencia a las disposiciones que las regulan, el mantenimiento de la seguridad interna del Ente y la defensa de la integridad de los intereses económicos de la Hacienda. La Comisión de Seguridad y Control supervisará los trabajos de las Comisiones Sectoriales de Seguridad y Control que se establezcan en el seno de la Agencia y tendrá acceso a los informes de control financiero o de auditoría relativos a las anteriores cuestiones

La organización de la Agencia Tributaria durante el ejercicio de referencia, responde al siguiente esquema derivado de la Orden PRE/3581/2007 de 10 de diciembre que establece los Servicios Centrales de la Agencia, modificada por la Orden PRE 1814/2010 de 2 de julio que suprime el Departamento de Organización, Planificación y Relaciones Institucionales, de la Orden EHA 3230/2005 de 13 de octubre por la que se crea la Delegación Central de Grandes Contribuyentes, de la Orden EHA 3650/2007 de 11 de diciembre por la que se crea el Servicio de Gestión Económica, de la Orden EHA 2150/2008 de 15 de julio por la que se crea el Servicio de Estudios Tributarios y Estadísticas y de la Orden EHA 1813/2010 de 23 de junio que crea el Servicio de Planificación y Relaciones Institucionales.

A nivel territorial la Resolución¹ de 13 de enero de 2021, de la Presidencia establece la estructura y organización territorial de la Agencia, avanzando en el proceso de regionalización de determinadas funciones y competencias para la mejora de la eficacia y eficiencia y avanzando en potenciar la diversidad y calidad de los servicios de información y asistencia prestados a los contribuyentes, para lo que se crean las Administraciones de asistencia Digital Integral, que dependerán orgánicamente de la Delegación Especial en la que se hayan creado.

¹ Modificada por la Resolución de 25 de febrero de 2021 de la Presidenta de la AEAT.

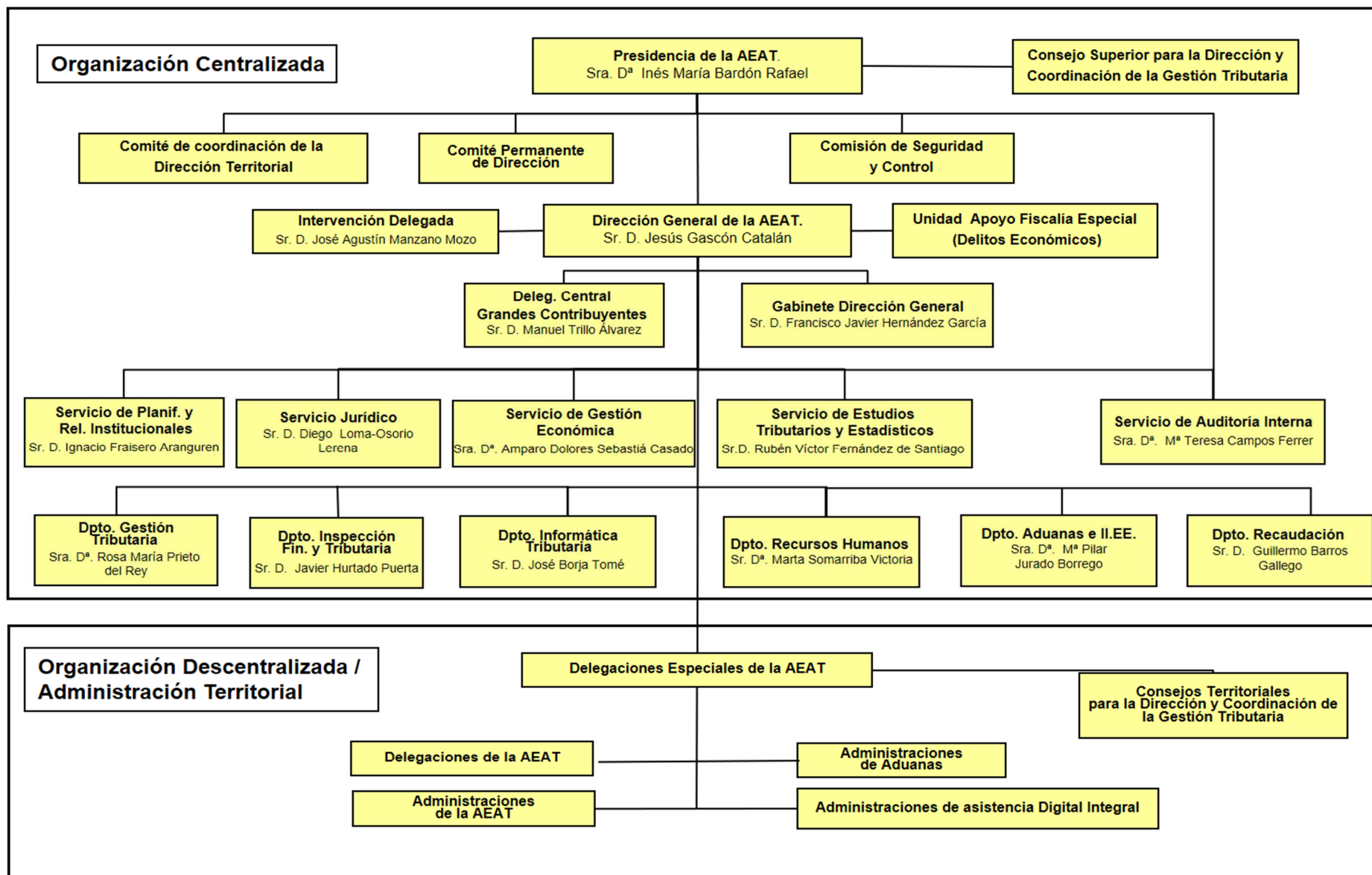

(1) Desde 11 de enero de 2022 el Presidente es don Héctor Fernando Izquierdo Triana (Real Decreto 29/2022, de 11 de enero)

En cuanto a la **organización contable**, las competencias en esta materia están atribuidas al Servicio de Gestión Económica y concretamente en lo que se refiere a la contabilidad de la gestión económico-financiera y presupuestaria interna del Ente Público, son ejercidas por la Subdirección General de Contabilidad y por las Dependencias Regionales de Recursos Humanos y Gestión Económica integradas en las Delegaciones Especiales de la Agencia, que actúan como centros contables, en el ámbito central y territorial, respectivamente.

Corresponde al Servicio de Gestión Económica la elaboración de las Cuentas Anuales de la Agencia que son rendidas al Tribunal de Cuentas por la persona titular de la Presidencia de la misma, como cuentadante.

El número medio de empleados durante el ejercicio al que se refieren las cuentas y a 31 de diciembre, tanto de funcionarios como personal laboral, distinguiendo por categorías y sexo es el siguiente:

Medias de efectivos 2021

Subgrupos Personal Funcionario	MEDIA Hombres	MEDIA Mujeres	MEDIA Efectivos
A1	1.434,75	1.092,92	2.527,67
A2	3.967,08	4.519,92	8.487,00
C1	4.992,25	5.129,00	10.121,25
C2	1.030,17	2.542,92	3.573,08
E	1,75	1,00	2,75
Total funcionarios	11.426,00	13.285,75	24.711,75
Grupo Profesional Personal Laboral	MEDIA Hombres	MEDIA Mujeres	MEDIA Efectivos
1	7,33	2,00	9,33
2	24,25	16,92	41,17
3	157,75	34,75	192,50
4	306,67	356,25	662,92
5	259,75	70,67	330,42
Total Laborales	755,75	480,58	1.236,33
MEDIA EFECTIVOS 2021	12.181,75	13.766,33	25.948,08

Efectivos diciembre 2021

Subgrupos Personal Funcionario		Hombre	Mujer	TOTAL
A1		1.437	1.105	2.542
A2		3.940	4.500	8.440
C1		4.944	5.105	10.049
C2		989	2.421	3.410
E		1	1	2
Total		11.311	13.132	24.443
Grupo Profesional Personal Laboral		Hombre	Mujer	TOTAL
1		6	2	8
2		23	17	40
3		149	34	183
4		304	379	683
5		251	69	320
Total		733	501	1.234
TOTAL EFECTIVOS A 31 DE DICIEMBRE		12.044	13.633	25.677

La Agencia Tributaria no participa, ni tiene entidades dependientes o vinculadas.

2. ACUERDOS DE CONCESIÓN Y ACTIVIDADES CONJUNTAS

La Agencia Tributaria no gestiona servicios públicos en régimen de concesión, ni mantiene conciertos o convenios que comprometan la realización de transferencias o subvenciones de importe significativo.

3. BASES DE PRESENTACIÓN DE LAS CUENTAS.

1 Imagen fiel

Las cuentas anuales se han confeccionado de acuerdo con los registros contables del sistema de información de la gestión económica financiera de la Agencia Tributaria. Se expresan en euros, y se presentan de acuerdo con lo establecido en el art. 128 de la Ley General Presupuestaria y en la Instrucción de contabilidad de la Administración Institucional del Estado y con los principios contables públicos establecidos en la Ley General Presupuestaria y en el Plan General de Contabilidad Pública, con el objeto de mostrar la imagen fiel del patrimonio, de la situación financiera, de la ejecución del presupuesto y del resultado económico patrimonial.

2 Comparación de la información

La información correspondiente al ejercicio 2021 y al ejercicio precedente son homogéneas.

3 Razones e incidencia en las cuentas anuales de los cambios en criterios de contabilización y corrección de errores

Se han realizado correcciones de errores por importe de 17.855,15 €, de acuerdo con el siguiente detalle:

Cuenta	Denominación	Importe
1200	Resultados modificación obligaciones ejercicios anteriores	22.345,52 €
1209	Otros resultados de ejercicios anteriores	97.214,40 €
130	Subvenciones para financiar inmovilizado no financiero	-101.704,77 €
Total		17.855,15 €

Como consecuencia de dichas rectificaciones se ha modificado la columna (n-1) de los siguientes Estados y en la forma que se relaciona a continuación:

A. BALANCE	
	ACTIVO (N-1)
Otro inmovilizado material	130.491.299,00
Ajuste	-1.519,80
Otro inmovilizado material ajustado	130.489.779,20
Otras cuentas a cobrar	3.845.977,93
Ajuste	-0,21
Otras cuentas a cobrar	3.845.977,72
Créditos y valores representativos de la deuda	326.786,89
Ajuste	-2.970,36
Créditos y valores representativos de la deuda ajustado	323.816,53
	PASIVO (N-1)
Resultados de ejercicios anteriores	39.160.000,02
Ajuste	17.585,94
Resultados de ejercicios anteriores ajustado	39.177.585,96
Resultados del ejercicio	-55.636.837,43
Ajuste	101.973,98
Resultados del ejercicio ajustado	-55.534.863,45
Otros incrementos patrimoniales pendientes de imputación a resultados	9.208.688,87
Ajuste	-101.704,77
Otros incrementos patrimoniales pendientes de imputación a resultados ajustado	9.106.984,10
Acreeedores por operaciones de gestión	21.703.340,91

A. BALANCE	
Ajuste	-22.345,52
Acreedores por operaciones de gestión ajustado	21.680.995,39
B. CUENTA DEL RESULTADO ECONÓMICO PATRIMONIAL	
	Columna (N-1)
Resultado (Ahorro) neto del ejercicio	-55.636.837,43
Ajustes en la cuenta del resultado del ejercicio anterior	101.973,98
Resultado del ejercicio anterior ajustado	-55.534.863,45
C.2. ESTADO DE CAMBIOS EN EL PATRIMONIO NETO.	
ESTADO DE INGRESOS Y GASTOS RECONOCIDOS	
	Columna (N-1)
Resultado económico patrimonial	-55.636.837,43
Ajuste	101.973,98
Resultado económico patrimonial ajustado	-55.534.863,45

4. NORMAS DE RECONOCIMIENTO Y VALORACIÓN

1 Inmovilizado material

El inmovilizado material se registra por el valor de adquisición, y de acuerdo con las normas de valoración incluidas en el Plan General de Contabilidad Pública.

Su amortización se calcula por el método lineal, de acuerdo con la Resolución de la IGAE de 14 de diciembre de 1999.

En virtud del informe de la Intervención General de la Administración de 1 de marzo de 2016 se ha reducido a 6 años el plazo de amortización de los elementos incluidos en la cuenta 2175 "Ofimática".

El modelo de valoración posterior utilizado es el de coste.

2 Inversiones inmobiliarias

En la Agencia Tributaria no se ha calificado ningún inmueble como inversión inmobiliaria

3 Inmovilizado Intangible

El inmovilizado intangible se valora por su precio de adquisición, y de acuerdo con las normas de valoración incluidas en el Plan General de Contabilidad Pública.

Su amortización se calcula, al igual que el inmovilizado material, por el método lineal de acuerdo con la Resolución de la IGAE de 14 de diciembre de 1999.

El modelo de valoración posterior utilizado es el de coste.

4 Arrendamientos.

No se han realizado operaciones de arrendamiento financiero en la Agencia Tributaria.

5 Permutas

Se considera que los bienes adquiridos y entregados son similares desde el punto de vista funcional y de vida útil.

Se valoran por el importe del pago en efectivo realizado, incrementado por el menor valor entre el valor neto contable del activo entregado, y, cuando esté disponible, el valor razonable del activo entregado. (valor que le da el proveedor al bien entregado).

6 Activos y pasivos financieros

1. Los activos financieros se clasifican como créditos y partidas a cobrar, ya que son derivados de la actividad habitual, e incluyen las fianzas y depósitos constituidos a corto plazo y los créditos al personal.

Los créditos al personal al no tener interés contractual, se valoran por su valor nominal.

Las fianzas y depósitos constituidos se valoran por el importe entregado sin actualizar.

La valoración posterior es la misma que la inicial.

2. No se han realizado operaciones con pasivos financieros

7 Coberturas contables

No se ha realizado operaciones de coberturas contables.

8 Existencias

No existen existencias

9 Activos construidos o adquiridos para otras entidades

No se han construido ni adquiridos activos con esta finalidad

10 Transacciones en moneda extranjera

Las operaciones en moneda extranjera se registran en euros, al tipo de cambio del día en el que se registra la operación.

La diferencia de cambio que pudiera haber en el momento del pago se registra como ingreso o gasto según su naturaleza.

No hay elementos patrimoniales denominados en moneda extranjera.

11 Ingresos y gastos

Como norma general los ingresos y gastos se imputan al resultado del ejercicio en el que se reconocen los derechos y obligaciones de los que se derivan.

No obstante, a partir de 2017 y como consecuencia de la nueva redacción de la Regla 52 de la Orden del Ministerio de Economía y Hacienda de 1 de febrero de 1996, por la que se regula la operatoria contable, introducida por la Orden HFP

169/2017, de 27 de febrero, las operaciones devengadas deben quedar imputadas en la cuenta 413, "Acreedores por operaciones devengadas". Por ello, los gastos devengados en 2021, pero no registrados presupuestariamente antes del cierre del ejercicio, se han podido registrar como gastos devengados en 2021 e imputados presupuestariamente a 2022.

Igualmente. desde el ejercicio 2019, los gastos pagados por anticipado que corresponden a ejercicios posteriores, se registran en la cuenta 480 "Gastos Anticipados".

480 GASTOS ANTICIPADOS	2.638.375,43 €
4800 A corto plazo	1.937.438,44 €
4801 A largo plazo	700.936,99 €

12 Provisiones y contingencias

La dotación de provisiones se hace por el valor estimado de los desembolsos que puede ser necesario realizar por aquellas reclamaciones que, de acuerdo con el juicio del órgano gestor y su experiencia en operaciones similares, presentan una probabilidad de ocurrencia igual o superior a un 50%.

13 Transferencias y subvenciones

Todas las transferencias recibidas en el ejercicio 2021 no tienen contrapartida directa, destinándose a financiar operaciones no singularizadas por lo que se han imputado al resultado del ejercicio.

Las pensiones a funcionarios se contabilizan como transferencias.

Dentro de las subvenciones recibidas, aquellas que corresponden a la cesión de elementos de inmovilizado, se imputan a resultados por el importe correspondiente a la amortización de los bienes recibidos en cesión.

El resto de subvenciones se imputan directamente al resultado del ejercicio.

Se valoran por el importe concedido.

14 Actividades conjuntas

No existen actividades conjuntas

15 Activos en estado de venta

No se han clasificado activos en estado de venta.

5. INMOVILIZADO MATERIAL

AMORTIZACIÓN

La amortización de los elementos del inmovilizado material se calcula por el método lineal en función de los años de su vida útil, de acuerdo con la Resolución de la IGAE de 14 de diciembre de 1999.

Las cuentas del balance que reflejan inmobilizaciones materiales y su vida útil son las siguientes:

CUENTA	DESCRIPCIÓN	VIDA ÚTIL
210	Terrenos y bienes naturales	
211	Construcciones	100
214	Maquinaria y utillaje	14
2150	Radiotransmisiones	18
2151	Instalaciones de seguridad	14
2159	Otras instalaciones	18
216	Mobiliario	20
217 (Excepto 2175)	Equipos para procesos de la información	8
2175	Ofimática	6
218	Elementos de transporte	14
219	Otro inmovilizado material	13

ADSCRIPCIONES, CESIONES Y REVERSIONES DE INMOVILIZADO

Durante el ejercicio 2021, se ha efectuado las siguientes operaciones referentes a adscripciones, cesiones o reversiones de bienes:

No se ha recibido ningún bien en adscripción del Estado.

Los bienes revertidos al Estado en el ejercicio han sido:

- Por Orden del entonces Ministro de Economía y Hacienda de fecha 28 de febrero de 1992, formalizada por Acta de 30 de octubre de 1992, se dispuso la adscripción a la Agencia Estatal de Administración Tributaria de un inmueble situado en la calle Higueras, 2 de la localidad de San Roque (Cádiz). La Agencia Estatal de Administración Tributaria ha solicitado la desadscripción de dicho inmueble, al haber dejado de ser necesario para el cumplimiento de sus fines. La operación fue aprobada por la Ministra de Hacienda mediante orden de 11 de febrero de 2021 y formalizada con fecha 8 de abril. El valor de la construcción asciende a 113.813,86 € y el valor del terreno a 42.070,85 €. La amortización acumulada en la fecha de la operación era de 40.447,65 €, por lo que resulta un valor neto contable de 115.436,86 € (construcción más terreno).
- Servicios Centrales (Madrid). Por orden de la Ministra de Hacienda por la que se acuerda la mutación demanial de dos locales y tres plazas de garaje, situados en la calle Infanta Mercedes, 51, c/v a las calles Alonso Castrillo, 24 y Huesca, 27 de Madrid, adscritos a la Agencia Estatal de Administración Tributaria, por Orden del entonces Ministerio de Economía y Hacienda de fecha 16 de octubre de 1995 y formalizada por Acta de 17 de octubre de 1995. La Agencia Estatal de Administración Tributaria ha solicitado la desadscripción de dichos inmuebles, al no resultar necesarios en la actualidad, para el cumplimiento de sus fines. La operación fue aprobada por la Ministra de Hacienda el 5 de abril de 2021. El valor de la construcción asciende a 2.237.027,07 € y el valor del terreno a 559.256,77 €. La amortización acumulada en la fecha de la operación era de

648.837,40 €, por lo que resulta un valor neto contable de 2.147.446,44 € (construcción más terreno).

Debido al Plan de impulso de la cadena de valor de la industria de la automoción del Gobierno de España presentado el 15 de junio de 2020, en el que se incluye una medida específica de renovación del parque de vehículos de la Administración General del Estado con vehículos sin emisiones contaminantes, se han recibido vehículos cedidos por el Ministerio de Hacienda y adquiridos por contratación centraliza por la Dirección General de Racionalización y Centralización de la Contratación. En el ejercicio 2021 se han recibido 113 vehículos por valor de 3.012.553,16 €.

Por otro lado, se ha disminuido el valor de 20 vehículos recibidos en el ejercicio 2020 por un total de 1.530,60 €, con cargo a la cuenta 130 (Subvenciones para la adquisición del inmovilizado no financiero) por el mismo valor y por tanto se ha corregido el valor de la amortización acumulada en 10,8 € con abono a resultados de ejercicios anteriores.

En el ejercicio no se han realizado operaciones de adscripción o cesión de bienes por la Agencia a otros entes. Tampoco existen bienes que se encuentren destinados al uso general, ni se han dado circunstancias de carácter sustantivo que afecten a bienes del inmovilizado material.

PERMUTAS

Durante el ejercicio 2021 se han realizado adquisiciones de determinados elementos del inmovilizado con entrega de elementos similares.

En estos casos los bienes se valoran por la contraprestación económica acordada que se rectifica, en su caso, por el menor valor entre el valor neto contable de los bienes entregados en la permuta o la valoración que da el proveedor a dichos bienes.

Tan solo se han adquirido en estas circunstancias los bienes del expediente 21700012800 donde no ha procedido rectificación de valor, por ser cero el valor neto contable de los bienes entregados a cambio.

En 2021 se han dado de alta elementos de transporte (coches) en los que se han entregado otros a cambio, pero no se han registrado como permutas por tratarse de vehículos adquiridos por la Dirección General de Racionalización y Centralización de la Contratación y posteriormente cedidos a la Agencia Tributaria. Están incluidos en la relación del apartado siguiente

OTRAS BAJAS

En el ejercicio 2021, de acuerdo con la norma de valoración 2 apartado 9 del PGCP, se ha procedido a dar de baja distintos elementos del inmovilizado que el Departamento de Aduanas e Impuestos Especiales, como responsable del inventario físico de dichos activos, ha comunicado que han sido dados de baja con carácter definitivo del respectivo inventario físico. Se ha producido una pérdida consecuencia de la baja de los vehículos terrestres de 69.010,09 €.

Se relaciona el importe por cuenta:

CUENTA	DESCRIPCIÓN	NUMERO ACTIVOS	VALOR ACTUALIZADO	FONDO DE AMORTIZACIÓN
2180	Elementos transporte. Terrestres	150	2.296.302,47	2.227.292,38
2181	Elementos transporte. Marítimos	1	7.700,00	7.700,00
2182	Elementos transporte. Aéreos	36	11.781.531,54	11.781.531,54
TOTAL		187	14.085.534,01	14.016.523,92

7. INMOVILIZADO INTANGIBLE

La amortización de los elementos del inmovilizado intangible se calcula por el método lineal en función de los años de su vida útil de acuerdo con la Resolución de la IGAE de 14 de diciembre de 1999

Las cuentas del balance que reflejan inmobilizaciones intangibles y su vida útil son las siguientes:

CUENTA	DESCRIPCIÓN	VIDA ÚTIL
206	Aplicaciones informáticas	6

9. ACTIVOS FINANCIEROS

En el balance dentro del apartado VI (Deudores y otras cuentas a cobrar a largo plazo) del activo no corriente, se ha reflejado la cuenta 4801 de gastos anticipados a largo plazo, pero no se ha incluido en el punto 9 1 a) de la memoria por ser una cuenta de periodificación.

En el balance y en relación a la rúbrica correspondiente a inversiones financieras a corto plazo, el saldo de la cuenta 544 refleja los préstamos pendientes concedidos al personal que presta servicios en la Agencia al amparo de la legislación vigente, por un importe de 294.488,35 €.

La cuenta 565 refleja el importe de los depósitos constituidos por la Agencia Tributaria en aplicación del procedimiento de tasación pericial contradictoria previsto en el artículo 135.3 de la Ley 58/2003, de 17 de diciembre, General Tributaria, y que a fin de ejercicio presenta un saldo de 55.646,9 euros.

No se han realizado reclasificaciones de activos financieros ni se han obtenido resultados procedentes de activos financieros.

14. TRANSFERENCIAS, SUBVENCIONES Y OTROS INGRESOS Y GASTOS

Transferencias y subvenciones corrientes recibidas

En el ejercicio 2021, se han recibido transferencias corrientes de acuerdo con el siguiente detalle:

CUENTA	DERECHOS RECONOCIDOS NETOS
De la administración del estado	1.447.780.609,35 €

Para gastos de funcionamiento	959.449.073,31 €
Participación recaudación (actos de liquidación y gestión recaudatoria)	417.629.356,04 €
Compensación de gastos de otros servicios	2.931.450,00 €
Premio cobranza recursos UE	67.770.730,00 €
De Organismos Autónomos	206.108,38 €
Transferencias / subvenciones de OAAA	206.108,38 €
Del exterior	4.147.276,50 €
Programa 2014/2020, FEDER-Canarias-Regiones Ultraperiféricas	4.054.991,03 €
Otras	92.285,47 €
Total general	1.452.133.994,23 €

De la Administración del Estado

Se han recibido ingresos por transferencias corrientes del Departamento al que está adscrita por importe de 1.447.780.609,35 €, con el siguiente desglose:

- Para gastos de funcionamiento, 959.449.073,31 €. A 31 de diciembre estaban pendiente de cobro 68.533.013,11 €.
- 417.629.356,04 €, consecuencia de las generaciones de crédito autorizadas como fuente de financiación de la Agencia por la participación en la recaudación derivada de los actos de liquidación y gestión recaudatoria sobre la gestión de los tributos que tiene encomendada según lo previsto en el artículo 103 de la Ley 31/1990, de 27 de diciembre, de Presupuestos Generales del Estado para 1991.
- En la cuenta “Compensación de gastos de otros servicios”, se recogen las transferencias recibidas del Ministerio de Hacienda como compensación de la totalidad de los gastos que son asumidos con cargo al presupuesto de la Agencia, de aquellos inmuebles que están siendo compartidos con otros servicios del Ministerio de Hacienda no integrados en la Agencia, ascendiendo en 2021 a 2.931.450,00 €.
- Transferencias recibidas por la Agencia Tributaria del Ministerio de Hacienda, como premio de cobranza de los recursos propios de la Unión Europea (arancel común, I.V.A.) en aplicación del artículo 10 del Reglamento de la U.E. 1552/89, del Consejo de 24 de mayo de 1989, y de la decisión del Consejo de 29 de septiembre de 2000, sobre el sistema de recursos propios de las Comunidades Europeas, recogidas en la cuenta, “Premio de cobranza recursos propios de la Unión Europea”, cuyo importe correspondiente al ejercicio 2021 asciende a 67.770.730,00 €.

De Organismos Autónomos

Se ha recibido una subvención corriente del Instituto Nacional de Administración Pública para el desarrollo de planes de formación continua del personal de la

Agencia Tributaria (gastos correspondientes a dietas, locomoción e importe de la formación impartida).

Los derechos reconocidos ascienden a un importe total de 249.900,01 €, habiéndose reintegrado al INAP, 44.906,87 €. Por lo tanto, los derechos reconocidos netos por esta subvención han sido de 204.993,14€.

Se ha recibido una transferencia por importe de 1.115,24 € asociada a los servicios prestados por el CIE al Comisionado para el Mercado de Tabacos (Organismo Autónomo adscrito al Ministerio de Hacienda y Función Pública).

La subvención concedida se imputa al ejercicio con arreglo a lo previsto en la norma de valoración 18 "Transferencias y Subvenciones" del Plan General de Contabilidad Pública, es decir de acuerdo con el acto de concesión de la subvención por parte del INAP.

Del exterior

Se han recibido transferencias corrientes de la Unión Europea por un total de 4.147.276,50 €.

Del importe total, para la financiación de determinadas operaciones corrientes en interés de esta Organización, en concreto, las destinadas a ayudas concedidas en el programa 2014/2020, FEDER-Canarias-Regiones Ultraperiféricas, se han registrado ingresos por la cantidad de 4.054.991,03 €, habiéndose recaudado en su totalidad.

El resto de ingresos del exterior, 92.285,47 €, se refieren a actuaciones en el ámbito del Departamento de Aduanas, cuyo desglose es el que se cita a continuación:

- Pago final correspondiente al Proyecto EUCISE 2020 para la coordinación europea en materia de vigilancia marítima. 22.966,35 €.
- Referentes al pago final del Proyecto ECGFA NET III (European Coast Guard Academy Network Project III) para desarrollar la cooperación de formación entre las organizaciones de funciones de la guardia costera europea, 2.913,51 €.
- Para la adquisición de un equipo manual de retrodispersión en el marco del Proyecto TOBAX, (Tobacco detection by manual backscattering device of X-ray). 50.705,60 €.
- Con arreglo al Reglamento (UE) 2019/1896 de 13 de noviembre de 2019, sobre la Guardia Europea de Fronteras y Costas (FRONTEX) y a la Decisión de Ejecución (UE) 2020/1567 de 26 de octubre de 2020, relativa al apoyo financiero para el desarrollo del cuerpo permanente de la Guardia Europea de Fronteras y Costas, se impulsó un sistema de compensaciones económicas por las contribuciones de los Estados miembros en las categorías descritas en el artículo 61 del Reglamento.

Dicha compensación económica en el desarrollo de recursos humanos, quedó establecida en 15.700,01 € por persona, según Acuerdo firmado entre la Agencia Europea y la DGRIE, previa comunicación de FRONTEX sobre el cumplimiento de los criterios para que las autoridades españolas de origen se beneficiasen de aquella.

Todas las transferencias y ayudas del exterior se imputan al ejercicio en el que se efectúa el ingreso.

Por otro lado, se ha contabilizado como subvención recibida 83.140.854,41 € como consecuencia de las obligaciones reconocidas por la Sección 10 de gastos imputables a la Agencia, para financiar los contratos centralizados de limpieza, seguridad y comunicaciones postales y se han transferido subvenciones recibidas a la cuenta de resultado económico patrimonial por importe de 166.481,29 € con motivo de la amortización de los bienes objeto de cesión.

Transferencias y subvenciones de capital recibidas

Respecto a las transferencias de capital, se han reconocidos derechos por un importe total de 45.000.000,00 € con el siguiente desglose:

CUENTA	DERECHOS RECONOCIDOS NETOS
Del dpto. al que está adscrito	43.200.000,00 €
Para gastos de inversiones	33.000.000,00 €
Participación en la recaudación	10.200.000,00 €
De otros ministerios	1.800.000,00 €
De otros ministerios	1.800.000,00 €
Total general	45.000.000,00 €

De la Administración del Estado

Se han recibido ingresos por transferencias de capital de la Administración del Estado por importe de 45.000.000,00 €, con el siguiente detalle:

- Del Ministerio Hacienda y Función Pública se han recibido para financiar inversiones 33.000.000,00 €. Existen derechos pendientes de cobro por importe de 11.000.000,00 €.
- Correspondientes a la participación en la recaudación que se deriva de los actos administrativos acordados o dictados por la Agencia Tributaria, en el ámbito de la Gestión Tributaria que tiene atribuida, se han percibido 10.200.000 € del Ministerio de Hacienda y Función Pública.
- Se ha recibido una transferencia por importe de 1.800.000,00 €, procedente del Ministerio de Sanidad, Consumo y Bienestar Social (actualmente Ministerio de Sanidad), correspondiente al acuerdo adoptado el 26 de febrero de 2019, por la Mesa de Coordinación de Adjudicaciones del Fondo de bienes decomisados por tráfico ilícito de drogas previsto en la Ley 17/2003, de 29 de mayo, por la que se regula el Fondo de bienes decomisados por tráfico de drogas y otros delitos relacionados.

Durante el ejercicio 2021, no se han recibido transferencias de capital correspondientes a entes supranacionales y agentes situados fuera del territorio nacional, o con estatuto de extraterritorialidad.

Transferencias y subvenciones corrientes concedidas

En el ejercicio 2021, se han concedido transferencias corrientes con arreglo al siguiente detalle:

CUENTA	TOTAL OBLIGACIONES RECONOCIDAS
A familias e instituciones S/fines lucro	46.754,12 €
Pensiones funcionarios y protección familiar	46.754,12 €
Transferencias corrientes al exterior	137.107,34 €
Transferencias corrientes al exterior	137.107,34 €
Total general	183.861,46 €

A familias e instituciones sin fines de lucro

Durante el ejercicio se han reconocido obligaciones por importe de 46.754,12 € correspondientes a pensiones de funcionarios de Vigilancia Aduanera, en base a la Resolución de 20 de abril de 1990, de la Agencia Tributaria, por la que esta última se subrogó en la obligación del Servicio de Vigilancia Aduanera de abonar con cargo a sus presupuestos las pensiones de jubilación voluntaria y forzosa causadas en este Servicio con anterioridad al 1 de mayo de 1987, fecha en que se produjo su integración en el Régimen General de la Seguridad Social.

Transferencias corrientes al Exterior

Se han reconocido obligaciones por transferencias corrientes al exterior por un importe de 137.107,34 € en los siguientes conceptos:

- 42.900 € referente al abono de la cuota correspondiente al ejercicio 2021 de la Agencia Tributaria como miembro del pleno derecho de la IOTA (Intra-European Organisation of Tax Administrations).
- 25.000 € correspondientes a la contribución en el ejercicio 2021 de la Agencia Tributaria, para la financiación del Foro sobre Administración Tributaria (Forum on Tax Administration, FTA, OCDE), que tiene por objeto promover el diálogo entre administraciones tributarias e identificar las buenas prácticas de las mismas.
- 69.207,34 € respecto, a la cuota fijada a la Administración tributaria española, como miembro de pleno derecho de la CIAT (Centro Interamericano de Administraciones Tributarias).

Otros ingresos y gastos

- De los gastos correspondientes a las adquisiciones realizadas por la AGE para la Agencia Tributaria mediante contratos financiados centralizadamente se han hecho las siguientes actuaciones:

- 1) Se ha contabilizado como gasto las obligaciones reconocidas por la Sección 10 con el siguiente detalle:

CUENTA PGCP	CONCEPTO	DENOMINACIÓN	IMPORTE
-------------	----------	--------------	---------

	PRESUPUESTARIO		
6298	22201	Postales	65.686.489,63 €
6292	227000	Limpieza	4.923.108,51 €
6293	227010	Seguridad	6.248.965,56 €
Total			76.858.563,70 €

2) Los gastos centralizados devengados y no reconocidos por parte de la sección 10 (aplicación de la regla 52) ascienden a:

CTA PGCP	CONCEPTO	DENOMINACIÓN	REGLA 52
62980	22201	Postales	5.247.355,53 €
62920	227000	Limpieza	440.800,87 €
62930	227010	Seguridad	594.134,31 €
Total			6.282.290,71 €

- En referencia a la periodificación de ingresos y gastos del ejercicio cabe señalar que el importe de las cotizaciones a la Seguridad Social correspondiente a diciembre de 2021, imputadas presupuestariamente en 2022, se han registrado como gasto con abono a la cuenta 413 por importe de 5.697.452,98 €.
- Por otro lado, la cuenta 480 que recoge los gastos anticipados se ha desglosado en 2021 en dos, la 4800 de gastos anticipados a corto plazo, que aparecen en balance en el epígrafe VI. (ajustes por periodificación) del activo corriente y la cuenta 4801, gastos anticipados a largo plazo que figura en el epígrafe VI (deudores y otras cuentas a cobrar a largo plazo) del activo no corriente del balance. La periodificación se refiere a los siguientes gastos:

Denominación	Gastos anticipados corto plazo	Gastos anticipados largo plazo	Total
621 arrendamientos y cánones	237.232,74 €	399.938,96 €	637.171,70 €
62160 equipos informáticos	237.232,74 €	399.938,96 €	637.171,70 €
622 reparaciones y conservación	28.069,73 €	0,00 €	28.069,73 €
622101 gestión descentralizada	5.806,08 €	0,00 €	5.806,08 €
62261 otro mobiliario	321,01 €	0,00 €	321,01 €
62271 ofimática	21.942,64 €	0,00 €	21.942,64 €
625 primas de seguros	304.738,47 €	0,00 €	304.738,47 €
6251 elementos de transporte	96.986,22 €	0,00 €	96.986,22 €
6259 otros seguros	207.752,25 €	0,00 €	207.752,25 €
627 publicidad, propaganda y relaciones publicas	81,35 €	0,00 €	81,35 €
6279 otros	81,35 €	0,00 €	81,35 €
628 suministros	401,16 €	0,00 €	401,16 €
62891 gastos comunidad	212,01 €	0,00 €	212,01 €
62894 recintos aduaneros	189,15 €	0,00 €	189,15 €
629 comunicaciones y otros servicios	1.338.350,85 €	300.998,03 €	1.639.348,88 €
629032 otro	98,44 €	0,00 €	98,44 €
62904 material informático inventariable	766.823,76 €	300.998,03 €	1.067.821,79 €
6291 prensa, revistas y otros libros	453.311,34 €	0,00 €	453.311,34 €
62970 telefónicas	115.063,32 €	0,00 €	115.063,32 €
62980 postales	71,25 €	0,00 €	71,25 €
62982 electrónicas	105,23 €	0,00 €	105,23 €
62994 varios	2.877,51 €	0,00 €	2.877,51 €
63 tributos	5.810,51 €	0,00 €	5.810,51 €
6301 otros tributos locales	5.624,04 €	0,00 €	5.624,04 €
631 tributos de carácter autonómico	186,47 €	0,00 €	186,47 €
644 otros gastos sociales	22.753,63 €	0,00 €	22.753,63 €
6442 seguros	22.753,63 €	0,00 €	22.753,63 €
Total general	1.937.438,44 €	700.936,99 €	2.638.375,43 €

Su desglose entre corto y largo plazo se muestra a continuación:

CUENTA	IMPORTE
480 Gastos anticipados	2.638.375,43 €
4800 A corto plazo	1.937.438,44 €
4801 A largo plazo	700.936,99 €

Al objeto que sea homogénea la comparación de los dos epígrafes del balance donde figuran éstas cuentas con los datos del ejercicio anterior, se ha rectificado la columna del ejercicio n-1 de dicho estado incluyéndose en “deudores y otras cuentas a cobrar a largo plazo” el importe de los gastos anticipados que a 31 de diciembre de 2020 tenían un vencimiento superior a 1 año, ascendiendo dicha cantidad a 163.145,46 € y quedando la de ajustes por peridificación en 1.115.088,39.

15. PROVISIONES Y CONTINGENCIAS

El saldo de la cuenta 582 refleja la dotación del ejercicio por importe de 5.368.245,22 euros, a la provisión por responsabilidad derivada de reclamaciones o litigios contra la Agencia Tributaria.

La estimación de la dotación efectuada se hace en base a los antecedentes aportados por el órgano gestor relativos a su calificación como no remotos, considerando como tales aquellos cuya probabilidad de generar obligaciones de contenido económico a cargo de la Agencia, sea igual o superior a un 50% y la posibilidad de determinar su importe de forma fiable.

En el marco del procedimiento de responsabilidad patrimonial de un total de 55 expedientes en tramitación, se califican como no remotos 9 expedientes cuantificándose las obligaciones que pudieran generar a cargo de la Agencia en 1.176.398,00 euros.

En materia de personal de un total de 2.156 reclamaciones o recursos en trámite se han calificado como no remotos 1796, de estos se ha podido cuantificar la posible responsabilidad ascendiendo a 4.176.950,00 euros

Por último, dentro de la dotación, se incluyen 14.897,22 euros referentes a la estimación de importe de seis franquicias, correspondientes a contratos de seguros formalizados por la Agencia, donde en el ejercicio 2021, se ha producido el siniestro que da lugar a la franquicia, pero la misma está pendiente de liquidar por la compañía aseguradora.

23. INFORMACIÓN PRESUPUESTARIA. GASTOS. OBLIGACIONES DE PRESUPUESTOS CERRADOS

Existen obligaciones reconocidas pendientes de pago del ejercicio 2012 y anteriores de las que no procede su prescripción, por encontrarse el acreedor en procedimientos judiciales y estar bloqueados los pagos.

25. INFORMACIÓN SOBRE EL COSTE DE LAS ACTIVIDADES

Cuadre de la contabilidad analítica con la financiera

Los Costes de la Agencia Tributaria se han definido como “aquellos gastos necesarios para la gestión de la misma, realizados en un determinado periodo temporal, y destinados al cumplimiento del fin legal atribuido a la Agencia Tributaria”.

El principio de coste es el de devengo, es decir, gastos efectivamente consumidos en el ejercicio, al margen del principio de imputación presupuestaria y de los flujos de tesorería.

Con este principio, el cuadro de la contabilidad financiera y de la analítica es el siguiente:

CUADRE DE LA CONTABILIDAD FINANCIERA CON LA CONTABILIDAD ANALÍTICA 2021		
SALDO CONTABILIDAD FINANCIERA 2021		1.591.902.203,54
PERIODIFICACIÓN		
(+) Expedientes de otros ejercicios imputados a 2021 en Contabilidad Analítica.	3.144.306,36	
(-) Gastos de 2021 imputados en Contabilidad Analítica a otros ejercicios.	5.262.408,82	-2.118.102,46
GASTOS QUE NO SON COSTE		
(-) Actividades ajenas	5.389.302,10	
(-) Retribuciones funcionarios en prácticas	3.566.678,63	
(-) Pérdidas de créditos incobrables	115.162,59	
(-) Provisión Responsabilidades	5.368.245,22	-14.439.388,54
COSTE QUE NO SON GASTOS		
(+) Previsión social de funcionarios		198.124.296,00
COSTE CALCULADO 2021		1.773.469.008,54

Actividades ajenas: Son los gastos derivados de consumos realizados por otros Entes y que de acuerdo con lo establecido en la R/IGAE/ 28/07/2011, no se incluyen como costes de la Agencia Tributaria (Pto. 6 Proceso de conciliación, del “Informe de personalización” aprobado por la IGAE el 28 de julio de 2015).

Retribuciones funcionarios en prácticas: No se incluyen como costes de la AEAT (ANEXO 1 del “Informe de personalización”).

Pérdidas de créditos incobrables: No se incluyen como costes de la AEAT (ANEXO 1 del “Informe de personalización”)

Provisión de responsabilidades: No se incluye como coste de la AEAT, de acuerdo con lo establecido en el CAPÍTULO II, Sección 1, apartado quinto, de la R/IGAE/28/07/2011.

Criterios del estado F25.1 (Resumen general de costes de la entidad)

Se han seguido los siguientes criterios:

Los gastos “para operaciones confidenciales relacionadas con la persecución del contrabando” que son aquellos realizados por la Dirección Adjunta de Vigilancia Aduanera para la seguridad del Estado, y que en el ejercicio 2015 y anteriores no se consideraron coste de la Agencia Tributaria, actualmente se han incluido en el epígrafe 03.11 **COSTES DIVERSOS** (ANEXO 1 del “Informe de personalización”).

Los estudios y trabajos técnicos derivados de contratos de servicios se han incluido en el epígrafe 03.04.

No se han incluido las adquisiciones de bienes de inversión por no ser coste.

Las pérdidas procedentes del Inmovilizado material y gastos extraordinarios, se han incluido en el epígrafe **9 OTROS COSTES** (ANEXO 1 del “Informe de personalización”)

Asistencia campaña de Renta, está incluida en el epígrafe **02.04 TRABAJOS REALIZADOS POR OTRAS ORGANIZACIONES** (ANEXO 1 del “Informe de personalización”)

Los gastos correspondientes a productos alimenticios, productos farmacéuticos, vestuario, labores FNMT, otros impresos tributarios, gastos de comunidad, material de laboratorio, varios y recintos aduaneros, se han incluido en el epígrafe **03.11 COSTES DIVERSOS** (ANEXO 1 del “Informe de personalización”).

Metodología para el cálculo del coste de Seguridad social de funcionarios no acogidos al Régimen general

Fuente de datos

Los datos que figuran en el cuadro son los siguientes:

Los datos de los funcionarios por grupos, tanto el total como los que están acogidos al Régimen General de la Seguridad Social, han sido facilitados por el Departamento de Recursos Humanos de la Agencia. Los efectivos de Derechos Pasivos se han obtenido por diferencia.

Los salarios se corresponden con el total satisfecho a los funcionarios de cada grupo (salario bruto) y la media anual por efectivo se obtiene por cociente.

Normativa aplicable

- Real Decreto-ley 28/2018, de 28 de diciembre, para la revalorización de las pensiones públicas y otras medidas urgentes en materia social, laboral y de empleo.
- Real Decreto-ley 18/2019, de 27 de diciembre, por el que se adoptan determinadas medidas en materia tributaria, catastral y de seguridad social.
- Ley 11/2020, de 30 de diciembre, de Presupuestos Generales del Estado para el año 2021.
- Orden TMS/83/2019, de 31 de enero, por la que se desarrollan las normas legales de cotización a la Seguridad social, desempleo, protección por cese de actividad, Fondo de Garantía Salarial y formación profesional para 2019 (derogada 5/12/2021)
- Orden PCM/1353/2021, de 2 de diciembre, por la que se desarrollan las normas legales de cotización a la Seguridad Social, desempleo, protección por cese de actividad, Fondo de Garantía Salarial y Formación Profesional para el ejercicio 2021 (con efectos desde el 1 de septiembre de 2021).

Procedimiento de cálculo

La estimación del cálculo de la cuota patronal se ha realizado de la siguiente manera:

Para los subgrupos A1 y A2 se toma como base de cotización la base máxima establecida en el artículo 119. Uno. 1. de la Ley 11/2020, de 30 de diciembre, de Presupuestos Generales del Estado para el año 2021, esto es, 4.070,10 euros mensuales, 48.841,20 euros anuales, dado que en ambos casos está limitada en el tope máximo al ser la base de cotización real superior a la máxima establecida. A esta base se le aplican los tipos establecidos en la normativa señalada un 25,70%, (23,60% por contingencias comunes y 2,10% por el resto de contingencias).

Para el resto de los subgrupos se hace una estimación del salario anual por efectivo, partiendo de los datos salariales aportados por RRHH, constituyendo este salario la base de cotización sobre la que se aplican los tipos recogidos en el párrafo anterior, obteniendo la cotización anual por efectivo.

Por lo tanto, las cuotas patronales estimadas por cada funcionario de cada subgrupo son los que figuran en la penúltima columna del cuadro.

Finalmente, el producto de esta columna por el número total de funcionarios acogidos al sistema de Clases Pasivas da el total de la cotización teórica (198.124.296 euros).

COSTE CALCULADO DE SEGURIDAD SOCIAL DE FUNCIONARIOS NO ACOGIDOS AL RÉGIMEN GENERAL

AÑO 2021"

(Euros)

SUBGRUPOS	FUNCIONARIOS			SALARIOS		COTIZACION	
	TOTAL (1)	DE SEGURIDAD SOCIAL (2)	DE DERECHOS PASIVOS (3) = (1) - (2)	TOTAL (4)	ANUAL POR EFECTIVO (5) = (4) / (1)	ANUAL POR EFECTIVO (6)	TOTAL (7) = (6) * (3)
A1	2.518	408	2.110	249.348.818	99.027	12.552	26.485.009
A2	8.481	1.778	6.703	452.131.039	53.311	12.552	84.136.974
C1	10.000	2.389	7.611	345.330.911	34.533	8.875	67.547.659
C2	3.592	831	2.761	100.954.588	28.105	7.223	19.942.944
AGRU. PROF.	3	1	2	68.345	22.782	5.855	11.710
TOTAL	24.594	5.407	19.187	1.147.833.701	46.671	11.995	198.124.296

Datos
RRHH

Datos RRHH

Datos RRHH

Calculado

Calculado

Calculado

Base máxima de cotización anual 48.841,20 €

Cuota patronal funcionarios: 23,60 % (comunes) + 2,10% (resto) = 25,70 %

26. INDICADORES DE GESTIÓN

De acuerdo con la Resolución de la IGAE de 28 de julio de 2011, por la que se regulan los criterios para la elaboración de la información sobre los costes de actividades e indicadores de gestión a incluir en la memoria de las cuentas anuales del Plan General de Contabilidad pública, así como la nota informativa nº 4/14 de la IGAE, de 25 de noviembre de 2014, la Agencia Tributaria solo debe presentar los siguientes indicadores de Gestión:

- Indicadores de Eficacia (apartados cuadragésimo segundo a cuadragésimo cuarto de la Resolución de 28 de julio de 2011).
- Indicador de Economía (apartados cuadragésimo noveno y quincuagésimo de la Resolución de 28 de julio de 2011).

Indicadores de Eficacia

A tenor de lo establecido en la citada Resolución los indicadores de eficacia miden el grado en el que han sido alcanzados los objetivos previstos. Para la obtención de estos indicadores será necesario que la organización defina los objetivos a alcanzar al inicio de cada ejercicio. En este sentido la AEAT para el año 2020 ha planificado una serie de actuaciones que convergen en dos líneas estratégicas de actuación que constituyen sus objetivos para este ejercicio, siendo estos:

- 1.- Mejorar la asistencia al contribuyente para facilitar el cumplimiento voluntario de sus obligaciones fiscales.
- 2.- Luchar contra los incumplimientos tributarios y el fraude fiscal

Para la elaboración de los indicadores se han tenido en cuenta estos objetivos proyectados en las actividades principales o finalistas definidas en el informe de personalización del sistema de contabilidad analítica aprobado por la IGAE y de acuerdo a los siguientes criterios:

Indicadores de Eficacia tipo “A” (nº de actuaciones realizadas/nº de actuaciones previstas) calculados para las actividades principales o finalistas de gestión tributaria e inspección tributaria y Aduanas y en las subactividades de información y asistencia (gestión censal)

Indicadores de Eficacia tipo “B” (Plazo medio de espera para recibir un determinado servicio público), calculados para las actividades principales o finalistas de gestión, recaudación y aduanas.

Indicadores de eficacia tipo “C” (Porcentaje de población cubierta por un determinado servicio público), se ha calculado para la actividad principal o finalista de gestión, al entender que serían los diferentes servicios que la Agencia pone a disposición del ciudadano para facilitarle el cumplimiento de sus obligaciones fiscales.

Se han confeccionado 24 indicadores de eficacia atendiendo a los dos objetivos definidos por la Agencia Tributaria conforme a la siguiente distribución:

En el Objetivo dirigido a mejorar la asistencia al contribuyente para facilitar el cumplimiento voluntario de sus obligaciones fiscales, vinculado a la actividad principal de gestión tributaria (EAB 010), se han definido 9 indicadores de los que 4 corresponden al tipo B y 5 al tipo C.

En el Objetivo dirigido a luchar contra los incumplimientos tributarios y el fraude fiscal se han definido 15 indicadores tipo A distribuidos en tres actividades principales: 3 en la actividad de Gestión (EAA 010), 5 en la actividad de Inspección (EAA 011), 3 en la actividad de Recaudación (EAA 012), 3 en la actividad de Aduanas e Impuestos Especiales (EAA 031) y 1 en Vigilancia aduanera (EAA 032).

De acuerdo con lo indicado en la Resolución de la IGAE de 28 de julio de 2011, en la medida en que para la obtención de estos indicadores resulta necesario que la organización defina los objetivos a alcanzar, la fuente de la que se han obtenido todos los datos relativos a los distintos indicadores es la aplicación "Objetivos de la dirección", proyectando los objetivos en las actividades principales o finalistas definidas en el informe de personalización del sistema de contabilidad analítica aprobado por la IGAE, al amparo de lo establecido en el apartado cuadragésimo segundo y siguientes del Capítulo III, Cumplimentación de datos sobre indicadores de gestión, de la citada Resolución de la IGAE de 28 de julio de 2011.

Indicador de economía

No se ha incluido el cálculo de este indicador de acuerdo con las siguientes consideraciones:

La Resolución de 28 de julio la IGAE en su apartado quincuagésimo establece su cálculo para los siguientes tipos de coste: Adquisiciones de bienes y servicios, Servicios Exteriores y otros costes, siempre que los importes individuales en ellos comprendidos superen el 3% del total de costes de la organización.

El único elemento de coste cuyo importe supera el 3% del total de costes de la organización de la Agencia Estatal de la Administración Tributaria, es el correspondiente a Postales código 03.10. de la "Tabla de elementos de coste". Prácticamente la totalidad de su importe corresponde a un único proveedor, la Sociedad Estatal de Correos y Telégrafos, cuya contratación se lleva a cabo por la Dirección General de Racionalización y Centralización de la Contratación sin que intervenga en el proceso de licitación la Agencia Tributaria.

Indicadores de eficiencia y medios de producción

Estos indicadores no son de aplicación a la Agencia Tributaria al estar referidos a las actividades finalistas que impliquen la obtención de tasas o precios públicos.

27. ACONTECIMIENTOS POSTERIORES AL CIERRE

No hay acontecimientos posteriores a 31 de diciembre.

AGENCIA ESTATAL DE ADMINISTRACIÓN TRIBUTARIA - 2021 - Cuentas Anuales - Euros
F.5. Inmovilizado material

DESCRIPCIÓN/Nº DE CUENTAS	SALDO INICIAL	ENTRADAS	AUMENTO POR	SALIDAS	DISMINUCIÓN	CORRECCIONES	AMORTIZACIONES	SALDO FINAL
			TRASPASO DE		POR TRASPASO	VALORATIVAS		
			OTRAS		A OTRAS	NETAS POR	DEL EJERCICIO	
			PARTIDAS		PARTIDAS	DETERIORO DEL	EJERCICIO	
1. Terrenos								
210 (2810) (2910) (2990)	266.019.171,45	0	0	601.327,62	0	0	0	265.417.843,83
2. Construcciones								
211 (2811) (2911) (2991)	621.282.368,26	13.691.115,80	0	2.931.938,53	0	0	6.912.307,23	625.129.238,30
3. Infraestructuras								
212 (2812) (2912) (2992)	0	0	0	0	0	0	0	0
4. Bienes del patrimonio histórico								
213 (2813) (2913) (2993)	0	0	0	0	0	0	0	0
5. Otro inmovilizado material								
214,215,216,217,218,219, (2814) (2815) (2816) (2817) (2818) (2819) (2914) (2915) (2916) (2917) (2918) (2919) (2999)	130.491.299,00	24.514.911,35	0	15.183.906,35	0	0	8.272.502,95	131.549.801,05
6. Inmovilizaciones en curso y anticipos								
2300,2310,232,233,234,235,237,2390	0	0	0	0	0	0	0	0
7. Activos de concesión								
	0	0	0	0	0	0	0	0
TOTAL	1.017.792.838,71	38.206.027,15	0	18.717.172,50	0	0	15.184.810,18	1.022.096.883,18

AGENCIA ESTATAL DE ADMINISTRACIÓN TRIBUTARIA - 2021 - Cuentas Anuales - Euros**F.5. Inmovilizado material****Se informará sobre lo que se indica en el apartado 2 del punto 5 de la memoria.**

La vida útil de los distintos elementos del inmovilizado material, es la siguiente:

CUENTA	DESCRIPCIÓN	VIDA ÚTIL
210	TERRENOS Y BIENES NATURALES	
211	CONSTRUCCIONES	100
214	MAQUINARIA Y UTILLAJE	14
2150	RADIOTRANSMISIONES	18
2151	INSTALACIONES DE SEGURIDAD	14
2159	OTRAS INSTALACIONES	18
216	MOBILIARIO	20
217	EQUIPOS PARA PROCESOS DE INFORMACIÓN	
(EXCEPTO 2175)		8
2175	OFIMÁTICA	6
218	ELEMENTOS DE TRANSPORTE	14
219	OTRO INMOVILIZADO MATERIAL	13

Durante el ejercicio 2021, se han efectuado las siguientes operaciones referentes a adscripciones, cesiones o reversiones de bienes:

No se ha recibido ningún bien en adscripción del Estado

Los bienes revertidos al Estado en el ejercicio han sido:

_Administración de San Roque.

_Edificio situado en la calle Huesca de Madrid.

Se han recibido en cesión vehículos terrestres por valor de 3.012.553,16 €

AGENCIA ESTATAL DE ADMINISTRACIÓN TRIBUTARIA - 2021 - Cuentas Anuales - Euros
F.7. Inmovilizado intangible

DESCRIPCIÓN/Nº DE CUENTAS	SALDO INICIAL	ENTRADAS	AUMENTO POR		DISMINUCIÓN		CORRECCIONES	AMORTIZACIONES DEL EJERCICIO	SALDO FINAL
			TRASPASO DE OTRAS PARTIDAS	SALIDAS	POR TRASPASO A OTRAS PARTIDAS	VALORATIVAS NETAS POR DETERIORO DEL EJERCICIO			
1. Inversión en investigación y desarrollo									
200, 201 (2800) (2801)	0	0	0	0	0	0	0	0	0
2. Propiedad industrial e intelectual									
203 (2803) (2903)	0	0	0	0	0	0	0	0	0
3. Aplicaciones informáticas									
206 (2806) (2906)	3.280.679,19	3.505.379,91	0	0	0	0	0	1.552.187,93	5.233.871,17
4. Inversiones sobre activos utilizados en régimen de arrendamiento o cedidos									
207 (2807) (2907)	0	0	0	0	0	0	0	0	0
5. Otro inmovilizado intangible									
208, 209 (2809) (2909)	0	0	0	0	0	0	0	0	0
6. Activos de concesión									
209	0	0	0	0	0	0	0	0	0
TOTAL	3.280.679,19	3.505.379,91	0	0	0	0	0	1.552.187,93	5.233.871,17

Se informará sobre lo que se indica en el apartado 2 del punto 7 de la memoria.

La vida útil de los distintos elementos del inmovilizado inmaterial, es la siguiente:

CUENTA	DESCRIPCIÓN	VIDA ÚTIL
206	APLICACIONES INFORMÁTICAS	6

AGENCIA ESTATAL DE ADMINISTRACIÓN TRIBUTARIA - 2021 - Cuentas Anuales - Euros														
F.9.1.a) Activos financieros. Inform. relac. con el balance: Resumen de conciliación														
CLASES	ACTIVOS FINANCIEROS A LARGO PLAZO						ACTIVOS FINANCIEROS A CORTO PLAZO						TOTAL	
	INVERSIONES		VALORES		OTRAS		INVERSIONES		VALORES		OTRAS			
	EN		TIVOS		INVERSIONES		EN		TIVOS		INVERSIONES			
	PATRIMONIO		DE LA DEUDA				PATRIMONIO		DE LA DEUDA					
CATEGORIAS	EJ. N	EJ. N-1	EJ. N	EJ. N-1	EJ. N	EJ. N-1	EJ. N	EJ. N-1	EJ. N	EJ. N-1	EJ. N	EJ. N-1	EJ. N	EJ. N-1
CRÉDITOS Y PARTIDAS A COBRAR	0	0	0	0	0	0	0	0	0	0	350.135,25	370.984,49	350.135,25	370.984,49
INVERSIONES MANTENIDAS HASTA EL VENCIMIENTO	0	0	0	0	0	0	0	0	0	0	0	0	0	0
ACTIVOS FINANCIEROS A VALOR RAZONABLE CON CAMBIO EN RESULTADOS	0	0	0	0	0	0	0	0	0	0	0	0	0	0
INVERSIONES EN ENTIDADES DEL GRUPO, MULTIGRUPO Y ASOCIADAS	0	0	0	0	0	0	0	0	0	0	0	0	0	0
ACTIVOS FINANCIEROS DISPONIBLES PARA LA VENTA	0	0	0	0	0	0	0	0	0	0	0	0	0	0
TOTAL	0	0	0	0	0	0	0	0	0	0	350.135,25	370.984,49	350.135,25	370.984,49

AGENCIA ESTATAL DE ADMINISTRACIÓN TRIBUTARIA - 2021 - Cuentas Anuales - Euros
F.9.1.c) Activos financieros. Inform. relac. con el balance: Activos financieros entregados en garantía
La entidad informará del valor contable de los activos financieros entregados en garantía así como de la clase de activos financieros a la que pertenecen.
Dentro de las inversiones financieras a corto plazo, en otras inversiones financieras, figuran 55.646,90 euros, correspondientes a fianzas que se constituyen en el supuesto de tasación pericial contradictoria.

AGENCIA ESTATAL DE ADMINISTRACIÓN TRIBUTARIA - 2021 - Cuentas Anuales - Euros
--

F.9.4. Activos financieros. Otra información

Cualquier otra información de carácter sustantivo que afecte a los activos financieros.
--

Dentro de las inversiones financieras a corto plazo, en el epígrafe de otras inversiones financieras, figuran 294.488,35 euros, corresponden a préstamos concedidos al personal. En el epígrafe VI del activo no corriente del balance, deudores y otras cuentas a cobrar a largo plazo, figuran los gastos anticipados a largo plazo por importe de 700.936,99 euros, que no se han incluido dentro del estado de activos financieros, por ser una cuenta de periodificación.
--

AGENCIA ESTATAL DE ADMINISTRACIÓN TRIBUTARIA - 2021 - Cuentas Anuales - Euros
F.14.1. Transferencias subvenciones y otros ingresos y gastos: Transferencias y subvenciones recibidas
Se informará sobre:
Importe y características de las transferencias y subvenciones recibidas, cuyo importe sea significativo, así como sobre el cumplimiento o incumplimiento de las condiciones impuestas para la percepción y disfrute de las subvenciones y el criterio de imputación a resultados.
<p>En el ejercicio 2021 se han recibido transferencias de la Administración General del Estado de acuerdo con el siguiente detalle:</p> <p>_Transferencias corrientes.....1.447.780.609,35 €.</p> <p>_Transferencias de capital..... 45.000.000,00 €.</p> <p>Se han recibido transferencias corrientes de la Unión Europea por un total de 4.147.276,50 €.</p> <p>Se ha recibido una subvención corriente del Instituto Nacional de Administración Pública para el desarrollo de planes de formación continua por importe de 206.108,38 €.</p> <p>Se ha contabilizado como subvención recibida 83.140.854,41 consecuencia de las obligaciones reconocidas por la Sección 10 de gastos imputables a la Agencia.</p> <p>Se ha aplicado a subvenciones recibidas el importe de la dotación de amortización de los bienes recibidos en cesión, que asciende a 166.481,29 €.</p>

AGENCIA ESTATAL DE ADMINISTRACIÓN TRIBUTARIA - 2021 - Cuentas Anuales - Euros	
F.14.2.3. Transferencias subvenciones y otros ingresos y gastos: Transferencias y subvenciones concedidas: Transferencias corrientes	
NORMATIVA	OBLIGACIONES RECONOCIDAS EN EL EJERCICIO
O HAP/1405/2014 25 julio s. bases reg. concesión becas prep. pruebas selectivas acceso pro. interna.	0
RD 2248/85 20 nov. MTSS, Acuerdo CM 8/05/87, O. 29/05/87 MTSS, Resol. 20/01/14 D. G. Presupuesto	46.754,12
Resol. 20/01/14 de DG de Presup. por la que se establecen los códigos que definen la clas. económica	137.107,34
TOTAL	183.861,46
Datos identificativos de la entidad receptora cuyo importe sea significativo:	
De acuerdo con la Resolución de 20 de enero de 2014 de la Dirección General de Presupuestos, por la que se establecen los códigos que definen la clasificación económica, se consideran transferencias corrientes las prestaciones sociales que comprenden pensiones a funcionarios y a familias, de carácter civil o militar, y que hasta el ejercicio 2013 se imputaban, en el capítulo 1 del presupuesto de gastos, como gastos de personal. El importe de 46.754,12 € son pensiones a funcionarios.	
Se ha contabilizado 137.107,34 € como transferencia corriente al exterior por aportación a distintos organismos internacionales.	

AGENCIA ESTATAL DE ADMINISTRACIÓN TRIBUTARIA - 2021 - Cuentas Anuales - Euros

F.14.3. Transferencias subvenciones y otros ingresos y gastos: Otros ingresos y gastos

Cualquier circunstancia de carácter sustantivo que afecte a los ingresos y gastos.

De los gastos correspondientes a las adquisiciones realizadas por la AGE para la Agencia Tributaria mediante contratos financiados centralizadamente se han hecho las siguientes actuaciones:

1.- Se ha contabilizado como gasto las obligaciones reconocidas por la Sección 10 con el siguiente detalle:

-Limpieza (6292) 4.923.108,51 €

-Seguridad (6293) 6.248.965,56 €

-Postales (6298) 65.686.489,63 €

2.- Los gastos centralizados devengados y no reconocidos por parte de la sección 10 (aplicación de la regla 52) ascienden a:

-Limpieza (6292) 440.800,87 €

-Seguridad (6293) 594.134,31 €

-Postales (6298) 5.247.355,53 €

AGENCIA ESTATAL DE ADMINISTRACIÓN TRIBUTARIA - 2021 - Cuentas Anuales - Euros				
F.15.1.a) Provisiones y contingencias: Análisis del movimiento de cada partida del Balance				
DESCRIPCIÓN/Nº DE CUENTAS	SALDO INICIAL	AUMENTOS	DISMINUCIONES	SALDO FINAL
A largo plazo	0	0	0	0
14				
A corto plazo	3.050.520,37	5.368.245,22	3.050.520,37	5.368.245,22
58				

AGENCIA ESTATAL DE ADMINISTRACIÓN TRIBUTARIA - 2021 - Cuentas Anuales - Euros
F.15.2. Provisiones y contingencias: apartado 2
A menos que sea remota la salida de recursos, para cada tipo de pasivo contingente, salvo los relativos a avales y otras garantías concedidas, se indicará:
a) Una breve descripción de su naturaleza.
b) Evolución previsible, así como los factores de los que depende.
c) En el caso excepcional en que una provisión no se haya podido registrar en el balance debido a que no puede ser valorada de forma fiable, adicionalmente, se explicarán los motivos por los que no se puede hacer dicha valoración.
<p>El saldo de la cuenta 582 refleja la dotación del ejercicio por importe de 5.368.245,22 euros, a la provisión por responsabilidad derivada de reclamaciones o litigios contra la Agencia Tributaria. La estimación de la dotación efectuada se hace en base a los antecedentes aportados por el órgano gestor relativos a su calificación como no remotos, considerando como tales aquellos cuya probabilidad de generar obligaciones de contenido económico a cargo de la Agencia, sea igual o superior a un 50% y la posibilidad de determinar su importe de forma fiable. En el marco del procedimiento de responsabilidad patrimonial de un total de 55 expedientes en tramitación, se califican como no remotos 9 expedientes cuantificándose las obligaciones que pudieran generar a cargo de la Agencia en 1.176.398,00 euros. En materia de personal de un total de 2.156 reclamaciones o recursos en trámite se han calificado como no remotos 1796, de estos se ha podido cuantificar la posible responsabilidad ascendiendo a 4.176.950,00 euros Por último, dentro de la dotación, se incluyen 14.897,22 euros referentes a la estimación de importe de seis franquicias, correspondientes a contratos de seguros formalizados por la Agencia, donde en el ejercicio 2021, se ha producido el siniestro que da lugar a la franquicia, pero la misma está pendiente de liquidar por la compañía aseguradora.</p>

AGENCIA ESTATAL DE ADMINISTRACIÓN TRIBUTARIA - 2021 - Cuentas Anuales - Euros		
F.18. Presentación por actividades de la cuenta del resultado económico patrimonial		
INGRESOS	EJERCICIO N	EJERCICIO N-1
Ingresos de gestion ordinaria	1.610.334.249,18	1.526.140.406,59
Ingresos financieros	196.258,70	0
Otros ingresos	3.514.089,84	529.110,91
TOTAL	1.614.044.597,72	1.526.669.517,50
GASTOS (PROGRAMAS)	EJERCICIO N	EJERCICIO N-1
932A Aplicación del sistema tributario estatal	1.591.902.203,54	1.561.806.354,93
000X Transferencias entre subsectores	0	20.500.000,00
TOTAL	1.591.902.203,54	1.582.306.354,93

AGENCIA ESTATAL DE ADMINISTRACIÓN TRIBUTARIA - 2021 - Cuentas Anuales - Euros

F.20.1. Estado de deudores no presupuestarios

CONCEPTO	DESCRIPCIÓN	SALDO A 1 DE ENERO	MODIFICACIONES AL SALDO INICIAL	CARGOS REALIZADOS EN EL EJERCICIO	TOTAL DEUDORES	ABONOS REALIZADOS EN EL EJERCICIO	DEUDORES PENDIENTES DE COBRO A 31 DE DICIEMBRE
310003	FIANZAS CONSTITUIDAS	44.197,60	0	81.073,71	125.271,31	69.624,41	55.646,90
310006	SEGURIDAD SOCIAL DEUDORA	15.118,64	0	9.749,65	24.868,29	15.540,19	9.328,10
310012	DEUDORES POR IVA REPERCUTIDO	0	0	511,93	511,93	511,93	0
310014	OTROS ANTICIPOS Y PRESTAMOS CONCEDIDOS	45.184,12	-0,01	466.457,93	511.642,04	429.711,21	81.930,83
TOTAL		104.500,36	-0,01	557.793,22	662.293,57	515.387,74	146.905,83

AGENCIA ESTATAL DE ADMINISTRACIÓN TRIBUTARIA - 2021 - Cuentas Anuales - Euros
F.20.2. Estado de acreedores no presupuestarios

CONCEPTO	DESCRIPCIÓN	SALDO A 1 DE ENERO	MODIFICACIONES AL SALDO INICIAL	ABONOS REALIZADOS EN EL EJERCICIO	TOTAL ACREEDORES	CARGOS REALIZADOS EN EL EJERCICIO	ACREEDORES PENDIENTES DE PAGO A 31 DE DICIEMBRE
320001	IRPF RETENCION TRABAJO PERSONAL.	46.641.085,34	0	268.463.884,16	315.104.969,50	267.609.340,54	47.495.628,96
320004	CUOTA DERECHOS PASIVOS	6.159.742,35	0	21.102.106,28	27.261.848,63	27.261.848,63	0
320005	CUOTA DEL TRABAJADOR A LA SEGURIDAD SOCI	1.002.870,18	0	10.007.933,18	11.010.803,36	9.838.393,11	1.172.410,25
320006	RETENCIONES JUDICIALES	-26.061,19	0	526.709,52	500.648,33	523.245,27	-22.596,94
320008	MUFACE	0	0	11.669.648,41	11.669.648,41	11.669.648,41	0
320009	ISFAS.	0	0	1.384,04	1.384,04	1.384,04	0
320018	HACIENDA PUBLICA ACREEDOR POR IVA.	32.347,64	0	86.435,72	118.783,36	87.841,46	30.941,90
320035	COLEGIO DE HUERFANOS	0	0	1.951.990,58	1.951.990,58	1.951.990,58	0
320046	AYUNTAMIENTOS.	0	0	15.472.120,84	15.472.120,84	15.472.120,84	0
320069	CUOTA SINDICAL UGT	0	0	67.978,61	67.978,61	67.978,61	0
320070	CUOTA SINDICAL CCOO.	0	0	63.565,80	63.565,80	63.565,80	0
320076	EMBARGOS SEGURIDAD SOCIAL.	0	0	48.427,64	48.427,64	62.072,52	-13.644,88
320079	CUOTA PARA LA CSIF	0	0	27.869,90	27.869,90	27.869,90	0
320085	RETENCIONES PROVISIONALES DE HABERES	0	0	58.406,82	58.406,82	58.406,82	0
320086	ITP Y AJD EFECTOS TIMBRADOS.	0	0	25.249.214,91	25.249.214,91	25.249.214,91	0
320134	REEMBOLSO PRESTAMO ANTIGUO IRYDA	0	0	187,81	187,81	187,81	0
320149	OTRAS CUOTAS SINDICALES.	0	0	381,6	381,6	381,6	0
320150	RETENCION POR GARANTIA DE CONTRATO	5.302,05	0	0	5.302,05	0	5.302,05
320164	IVA OO EE COMUNITARIOS	0	0	86.574.796,61	86.574.796,61	86.574.796,61	0
320186	OOAA ACREED RECAUDACION TASAS.	0	0	994.749.988,81	994.749.988,81	994.749.988,81	0
320187	OTRAS ADMINISTRACIONES PUBLICAS ACR.	0	0	2.582.350.902,92	2.582.350.902,92	2.582.350.902,92	0
320190	OTROS DESCUENTOS POR COMPENSACIÓN.	0	0	65.069.045,85	65.069.045,85	65.069.045,85	0
320251	S.S. CUOTA AGENCIA	0	0	49.522.695,11	49.522.695,11	49.522.695,11	0
320252	OTROS EMBARGOS	-12.410,56	0	571.149,65	558.739,09	558.739,09	0

AGENCIA ESTATAL DE ADMINISTRACIÓN TRIBUTARIA - 2021 - Cuentas Anuales - Euros
F.20.2. Estado de acreedores no presupuestarios

CONCEPTO	DESCRIPCIÓN	SALDO A 1 DE ENERO	MODIFICACIONES AL SALDO INICIAL	ABONOS REALIZADOS EN EL EJERCICIO	TOTAL ACREEDORES	CARGOS REALIZADOS EN EL EJERCICIO	ACREEDORES PENDIENTES DE PAGO A 31 DE DICIEMBRE
320253	RETEN. POR COMPEN. DE DEUDA(ART.64 RGT).	12.557,04	0	884.771,68	897.328,72	897.328,72	0
320260	HACIENDA PUBLICA ACREEDOR POR IGIC	20.155,43	0	5.174,39	25.329,82	25.329,82	0
320276	CUOTA SINDICAL CGT	0	0	53.882,84	53.882,84	53.882,84	0
320293	RETENCIONES ARREN. EDIFICIOS URBAN	46.363,71	0	424.313,69	470.677,40	438.949,89	31.727,51
320303	HACIENDA PUBLICA ACREEDOR POR IPSI	819,55	0	7.816,10	8.635,65	8.061,33	574,32
320311	RETENCIONES A PROFESIONALES.	20.819,86	0	105.470,45	126.290,31	107.963,17	18.327,14
320649	EPPP ACRE. RECAUD.DEP. SUBASTAS BOE.	3.884,95	0	92.196.792,47	92.200.677,42	92.175.850,71	24.826,71
320681	CUOTA SINDICAL GESTHA.	0	0	175.656,00	175.656,00	175.656,00	0
320684	CUOTA SINDICAL UCESHA.	0	0	32.044,75	32.044,75	32.044,75	0
320685	CUOTA SINDICAL SIAT.	0	0	276.553,62	276.553,62	276.553,62	0
391001	HACIENDA PUBLICA IVA REPERCUTIDO	0	0	86.435,72	86.435,72	86.435,72	0
391010	HACIENDA PUBLICA IGIC REPERCUTIDO.	0	0	6.144,40	6.144,40	5.174,39	970,01
TOTAL		53.907.476,35	0	4.227.891.880,88	4.281.799.357,23	4.233.054.890,20	48.744.467,03

AGENCIA ESTATAL DE ADMINISTRACIÓN TRIBUTARIA - 2021 - Cuentas Anuales - Euros

F.20.3.a) Estado de partidas pendientes de aplicación: De los cobros pendientes de aplicación

CONCEPTO	DESCRIPCIÓN	COBROS PENDIENTES DE APLICACIÓN A 1 DE ENERO	MODIFICACIONES AL SALDO INICIAL	COBROS REALIZADOS EN EL EJERCICIO	TOTAL COBROS PENDIENTES DE APLICACIÓN	COBROS APLICADOS EN EL EJERCICIO	COBROS PENDIENTES DE APLICACIÓN A 31 DE DICIEMBRE
321002	COBROS EN ENT.FINAN. PENDIENTES APLICACIÓN	1.088,29	0	3.823.651.396,04	3.823.652.484,33	3.823.651.569,41	914,92
	TOTAL	1.088,29	0	3.823.651.396,04	3.823.652.484,33	3.823.651.569,41	914,92

AGENCIA ESTATAL DE ADMINISTRACIÓN TRIBUTARIA - 2021 - Cuentas Anuales - Euros							
F.20.3.b) Estado de partidas pendientes de aplicación: De los pagos pendientes de aplicación							
CONCEPTO	DESCRIPCIÓN	PAGOS PENDIENTES DE APLICACIÓN A 1 DE ENERO	MODIFICACIONES AL SALDO INICIAL	PAGOS REALIZADOS EN EL EJERCICIO	TOTAL PAGOS PENDIENTES DE APLICACIÓN	PAGOS APLICADOS EN EL EJERCICIO	PAGOS PENDIENTES DE APLICACIÓN A 31 DE DICIEMBRE
311006	PAGOS PENDIENTES DE APLICACIÓN	3.800.793,81	55,59	889.087.216,33	892.888.065,73	888.846.917,01	4.041.148,72
	TOTAL	3.800.793,81	55,59	889.087.216,33	892.888.065,73	888.846.917,01	4.041.148,72

AGENCIA ESTATAL DE ADMINISTRACIÓN TRIBUTARIA - 2021 - Cuentas Anuales - Euros
F.21. Contratación administrativa. Procedimientos de adjudicación

TIPO DE CONTRATO	PROCEDIMIENTO ABIERTO		SIMPLIFICADO		SIMPLIFICADO		RESTRINGIDO		NEGOCIADO		DIÁLOGO COMPETITIVO	LICITACIÓN CON NEGOCIACIÓN	ASOCIACIÓN PARA LA INNOVACIÓN	CONCURSO DE PROYECTOS	ADJUDICACIÓN DIRECTA	TOTAL
	MÚLTIPLES CRITERIOS	ÚNICO CRITERIO	MÚLTIPLES CRITERIOS	ÚNICO CRITERIO	MÚLTIPLES CRITERIOS	ÚNICO CRITERIO	MÚLTIPLES CRITERIOS	ÚNICO CRITERIO	CON PUBLICIDAD	SIN PUBLICIDAD						
De obras	10.625.407,34	552.954,74	832.729,62	682.160,53	429.898,98	122.624,24	0	0	0	0	0	0	0	0	2.384.023,31	15.629.798,76
De concesión de obras	0	0	0	0	0	0	0	0	0	0	0	0	0	0	0	0
De concesión de servicios	0	0	0	0	0	0	0	0	0	0	0	0	0	0	0	0
De suministro	7.751.005,24	1.447.632,03	367.404,65	818.306,24	461.409,52	171.533,68	30.383.399,54	0	0	15.320.128,35	0	0	0	0	1.463.189,75	58.184.009,00
De servicios	105.780.737,92	3.782.690,84	353.774,97	581.108,29	892.768,88	716.096,22	1.244.452,14	0	0	7.735.533,77	0	0	0	0	2.333.929,29	123.421.092,32
De carácter administrativo especial	0	0	0	0	0	0	0	0	0	0	0	0	0	0	0	0
Encargos a medios propios personificados	0	0	0	0	0	0	0	0	0	0	0	0	0	0	0	0
Patrimoniales	0	0	0	0	0	0	0	0	0	0	0	0	0	0	31.567.810,12	31.567.810,12
Otros (resto de contratos privados)	0	0	0	0	0	0	0	0	0	0	0	0	0	0	0	0
TOTAL	124.157.150,50	5.783.277,61	1.553.909,24	2.081.575,06	1.784.077,38	1.010.254,14	31.627.851,68	0	0	23.055.662,12	0	0	0	0	37.748.952,47	228.802.710,20
PORCENTAJE %	54,26	2,53	0,68	0,91	0,78	0,44	13,82	0	0	10,08	0	0	0	0	16,5	100

Información adicional sobre contratación:

En el procedimiento de adjudicación directa se han incluido los contratos menores, los patrimoniales, los administrativos especiales y los encargos a medios propios personificados. En el procedimiento restringido multiplicidad de criterios se incluyen los tramitados a través del Servicio Central de Suministros.

AGENCIA ESTATAL DE ADMINISTRACIÓN TRIBUTARIA - 2021 - Cuentas Anuales - Euros
F.23.1.1.a) Información Presupuestaria. Presupuesto corriente. Gastos: Modificaciones de crédito

PARTIDA PRESUPUESTARIA	DESCRIPCIÓN	CRÉDITOS EXTRAORDINARIOS	SUPLEMENTOS DE CRÉDITO	AMPLIACIONES DE CRÉDITO	TRANSFERENCIAS DE CRÉDITO		INCORPORACIONES DE REMANENTES DE CRÉDITO	CRÉDITOS GENERADOS POR INGRESOS	BAJAS POR ANULACIÓN Y RECTIFICACIÓN	OTRAS MODIFICACIONES	TOTAL MODIFICACIONES
					POSITIVAS	NEGATIVAS					
2021 15 932A 10000	RETRIBUCIONES BÁSICAS.	0	0	0	25.765,40	19.775,40	0	0	0	0	5.990,00
2021 15 932A 10001	RETRIBUCIONES COMPLEMENTARIAS.	0	0	0	32.000,44	26.930,44	0	0	0	0	5.070,00
2021 15 932A 12000	SUELDO SG A1(L7/2007) Y G A(OT LEY).	0	0	0	3.738.199,19	3.597.999,39	0	0	0	6.549.130,85	6.689.330,65
2021 15 932A 12001	SUELDO SG A2(L7/2007) Y G B(OT LEY).	0	0	0	9.562.772,75	11.671.171,89	0	0	0	33.817.635,70	31.709.236,56
2021 15 932A 12002	SUELDO SG C1(L7/2007) Y G C(OT LEY).	0	0	0	17.404.979,30	17.651.473,65	0	0	0	23.192.100,87	22.945.606,52
2021 15 932A 12003	SUELDO SG C2(L7/2007) Y G D(OT LEY).	0	0	0	8.248.067,27	19.277.233,83	0	0	0	0	-11.029.166,56
2021 15 932A 12004	S PERS AGRUP PROF (L7/2007) Y G E	0	0	0	23.952,20	187.923,06	0	0	0	0	-163.970,86
2021 15 932A 120050	TRIENIOS SG A1(L7/2007) Y G A(OT L).	0	0	0	2.548.782,23	47.228.841,42	0	0	0	0	-44.680.059,19
2021 15 932A 120051	TRIENIO SG A2(LEY7/2007) Y G B(OT L.	0	0	0	19.381.279,56	8.941.579,06	0	0	0	13.351.901,59	23.791.602,09
2021 15 932A 120052	TRIENIO SG C1(L7/2007) Y G C(OT LEY.	0	0	0	20.703.566,30	0	0	0	0	0	20.703.566,30
2021 15 932A 120053	TRIENIO SG C2(L7/2007) Y G D(OT LEY.	0	0	0	12.172.715,87	0	0	0	0	0	12.172.715,87
2021 15 932A 120054	TRIE PER AGRU PROF (L7/2007) Y E.	0	0	0	518.074,83	0	0	0	0	0	518.074,83
2021 15 932A 12006	OTRAS RETRIB BÁSICAS (PAGAS EXTRAS	0	0	0	37.292.370,82	26.958.448,87	0	0	0	0	10.333.921,95
2021 15 932A 12100	COMPLEMENTO DE DESTINO	0	0	0	13.882.759,01	15.482.907,60	0	0	0	53.829.628,94	52.229.480,35
2021 15 932A 12101	COMPLEMENTO ESPECÍFICO	0	0	0	91.828.301,46	89.632.853,42	0	0	0	114.604.037,62	116.799.485,66
2021 15 932A 12102	INDEMNIZACIÓN POR RESIDENCIA	0	0	0	1.056.461,75	288.338,57	0	0	0	0	768.123,18
2021 15 932A 12103	OTROS COMPLEMENTOS	0	0	0	928.090,05	451.220,05	0	0	0	0	476.870,00
2021 15 932A 12104	INDEMNIZACIÓN POR SENTENCIA.	0	0	0	200.000,00	0	0	0	0	0	200.000,00
2021 15 932A 12200	CASA, VIVIENDA	0	0	0	29.134,17	73.564,17	0	0	0	0	-44.430,00
2021 15 932A 12209	OTRAS.RETRIBUCIONES EN ESPECIE	0	0	0	5.062,99	62,99	0	0	0	0	5.000,00
2021 15 932A 12400	SUELDO SG A1(LEY7/2007) Y G A(OT LE.	0	0	0	128.022,67	42.992,67	0	0	0	0	85.030,00
2021 15 932A 12401	SUELDO SG A2(L7/2007) Y G B(OT L	0	0	0	250.000,00	407.220,00	0	0	0	0	-157.220,00
2021 15 932A 12402	SUELDO SG C1(L7/2007) Y G C (OT LEY.	0	0	0	2.450.000,00	2.460.000,00	0	0	0	1.150.000,00	1.140.000,00
2021 15 932A 12405	PRACTICAS TRIENIOS	0	0	0	48.263,45	36.073,45	0	0	0	0	12.190,00
2021 15 932A 12406	PRACTICAS PAGAS EXTRAORDINARIAS.	0	0	0	840.989,85	793.639,85	0	0	0	0	47.350,00
2021 15 932A 12407	PRACTICAS RETR COMPLEMENTARIAS.	0	0	0	521.622,00	338.852,00	0	0	0	0	182.770,00
2021 15 932A 130000	SALAR BASE, COMPL ARMON Y PAGAS EXTR.	0	0	0	2.565.282,97	26.612.082,48	0	0	0	0	-24.046.799,51
2021 15 932A 130001	ANTIGÜEDAD	0	0	0	3.904.260,11	187.766,74	0	0	0	0	3.716.493,37
2021 15 932A 130010	PRODUCTIVIDAD PLANES ESPECIALES.	0	0	0	1.625.103,26	2.850.883,26	0	0	0	0	-1.225.780,00
2021 15 932A 130011	HORAS EXTRAORDIN PERSONAL LABORAL.	0	0	0	50.000,00	0	0	0	0	0	50.000,00
2021 15 932A 130012	COMPLEMENTO PRODUCTIVIDAD RECAUDAC	0	0	0	357.372,07	27.372,07	0	0	0	0	330.000,00
2021 15 932A 130013	COMPL PRODUC CAMPAÑ AUTOLIQ IMPUES.	0	0	0	548.166,46	138.166,46	0	0	0	0	410.000,00
2021 15 932A 130014	PRODUCTIVIDAD PERSONAL FUERA DE CON.	0	0	0	135.000,00	0	0	0	0	0	135.000,00

AGENCIA ESTATAL DE ADMINISTRACIÓN TRIBUTARIA - 2021 - Cuentas Anuales - Euros
F.23.1.1.a) Información Presupuestaria. Presupuesto corriente. Gastos: Modificaciones de crédito

PARTIDA PRESUPUESTARIA	DESCRIPCIÓN	CRÉDITOS EXTRAORDINARIOS	SUPLEMENTOS DE CRÉDITO	AMPLIACIONES DE CRÉDITO	TRANSFERENCIAS DE CRÉDITO		INCORPORACIONES DE REMANENTES DE CRÉDITO	CRÉDITOS GENERADOS POR INGRESOS	BAJAS POR ANULACIÓN Y RECTIFICACIÓN	OTRAS MODIFICACIONES	TOTAL MODIFICACIONES
					POSITIVAS	NEGATIVAS					
2021 15 932A 130015	INDEMNIZACIÓN POR SENTENCIA.	0	0	0	2.000,00	0	0	0	0	0	2.000,00
2021 15 932A 130016	COMPLEMENTO PRODUCTIVIDAD OBJETIVOS.	0	0	0	1.076.173,31	66.173,31	0	0	0	0	1.010.000,00
2021 15 932A 130017	INDEMNIZ RESIDENCIA PERS LABORAL	0	0	0	233.195,91	25.378,77	0	0	0	0	207.817,14
2021 15 932A 130018	COMPLEMENTOS DE PUESTO DE TRABAJO.	0	0	0	429.817,08	6.398,15	0	0	0	0	423.418,93
2021 15 932A 130019	RETR DE CARACTER PERSONAL Y OTRAS.	0	0	0	4.060.377,15	238.040,97	0	0	0	0	3.822.336,18
2021 15 932A 13200	RETR ESPECIE PERS LAB.CASA-VIVIENDA.	0	0	0	1.885,59	385,59	0	0	0	0	1.500,00
2021 15 932A 13209	RETR ESPECIE PERS LAB OTRAS.	0	0	0	1.746,04	246,04	0	0	0	0	1.500,00
2021 15 932A 15000	PRODUCTIVIDAD ALTOS CARGOS	0	0	0	384.500,00	0	0	0	0	0	384.500,00
2021 15 932A 15001	PRODUCTIVIDAD BAREMADA INSPECCIÓN.	0	0	0	35.800.000,01	165.200,00	0	0	0	0	35.634.800,01
2021 15 932A 15002	PRODUCTIVIDAD BAREMADA INFORMÁTICA	0	0	0	7.677,06	2.877,06	0	0	0	0	4.800,00
2021 15 932A 150030	PRODUCTIVIDAD MEJOR DESEMPEÑO.	0	0	0	3.466.715,44	49.110.565,44	0	0	0	137.876.570,00	92.232.720,00
2021 15 932A 150031	PRODUCTIVIDAD MAYOR HORARIO.	0	0	0	7.984.693,61	319.693,61	0	0	0	0	7.665.000,00
2021 15 932A 15004	PRODUCTIVIDAD POR OBJETIVOS.	0	0	0	8.600.000,00	25.000,00	0	0	0	0	8.575.000,00
2021 15 932A 15005	PRODUCTIVIDAD AGENTES TRIBUTARIOS.	0	0	0	11.182.000,00	0	0	0	0	0	11.182.000,00
2021 15 932A 16000	SEGURIDAD SOCIAL	0	0	0	19.021.921,25	19.761.754,50	0	0	0	31.953.613,26	31.213.780,01
2021 15 932A 16200	FORMACIÓN Y PERFECCIONAM PERSONAL	0	0	0	4.829,91	4.829,91	0	0	0	0	0
2021 15 932A 16205	GASTOS SOCIALES. SEGUROS	0	0	0	21.280,00	155.000,00	0	0	0	0	-133.720,00
2021 15 932A 16209	OTROS GASTOS SOCIALES DE PERSONAL.	0	0	0	36.886,60	55.201,25	0	0	0	0	-18.314,65
2021 15 932A 202000	RENTA. ARRENDAMIENTO	0	0	0	30.969.521,54	29.132.468,91	0	0	0	28.331.107,84	30.168.160,47
2021 15 932A 202001	OTROS GASTOS ASIMILABLES.ARRENDAMIE.	0	0	0	861.842,49	130.110,47	0	0	0	0	731.732,02
2021 15 932A 20201	ARRENDAMIENTO GARAJES.	0	0	0	134.805,19	14.865,50	0	0	0	0	119.939,69
2021 15 932A 20300	ARRENDAMIENTO INSTALACIONES.	0	0	0	19.184,88	33.599,56	0	0	0	0	-14.414,68
2021 15 932A 20301	ARRENDAMIENTO MAQUINARIA	0	0	0	63.442,06	18.740,92	0	0	0	0	44.701,14
2021 15 932A 20302	ARRENDAMIENTO UTILLAJE	0	0	0	14.200,39	2.185,27	0	0	0	0	12.015,12
2021 15 932A 205	ARRENDAMIENTO MOBILIARIO Y ENSERES	0	0	0	8.914,31	0	0	0	0	0	8.914,31
2021 15 932A 20600	ARRENDAMIENTOS EQUIPOS INFORMÁTICOS.	0	0	0	6.067.745,63	10.999.680,00	0	0	5.486.730,63	0	-10.418.665,00
2021 15 932A 20602	ARREND EQUIPOS INFORMÁTICOS CV19.	0	0	0	1.023.000,00	80.675,26	0	0	0	0	942.324,74
2021 15 932A 209	CÁNONES.	0	0	0	0	37.245,10	0	0	0	0	-37.245,10
2021 15 932A 212000	MANTEN Y CONS EDIF GESTIÓN CENTRALI.	0	0	0	1.000.000,00	10.337.993,94	0	0	1.000.000,00	0	-10.337.993,94
2021 15 932A 212001	MANT Y CONSE EDIF GESTIÓN DESCENTRA.	0	0	0	6.754.708,60	812.241,20	0	0	0	0	5.942.467,40
2021 15 932A 212010	REPARACIÓN EDIF GESTIÓN CENTRALIZAD.	0	0	0	150.000,00	50.000,00	0	0	0	0	100.000,00
2021 15 932A 212011	REPARACIÓN EDIFICIOS GEST DESCENTRA.	0	0	0	2.638.605,71	983.292,28	0	0	0	0	1.655.313,43
2021 15 932A 212012	MANTENIMIENTO INSTALACIONES CV19	0	0	0	100.215,82	24.132,76	0	0	0	0	76.083,06

AGENCIA ESTATAL DE ADMINISTRACIÓN TRIBUTARIA - 2021 - Cuentas Anuales - Euros
F.23.1.1.a) Información Presupuestaria. Presupuesto corriente. Gastos: Modificaciones de crédito

PARTIDA PRESUPUESTARIA	DESCRIPCIÓN	CRÉDITOS EXTRAORDINARIOS	SUPLEMENTOS DE CRÉDITO	AMPLIACIONES DE CRÉDITO	TRANSFERENCIAS DE CRÉDITO		INCORPORACIONES DE REMANENTES DE CRÉDITO	CRÉDITOS GENERADOS POR INGRESOS	BAJAS POR ANULACIÓN Y RECTIFICACIÓN	OTRAS MODIFICACIONES	TOTAL MODIFICACIONES
					POSITIVAS	NEGATIVAS					
2021 15 932A 212020	REPARACIÓN INSTAL FIJAS GEST CENTRA.	0	0	0	320.000,00	174.000,00	0	0	0	0	146.000,00
2021 15 932A 212021	REPARACIÓN INSTAL FIJAS GEST DESCEN.	0	0	0	2.159.502,26	790.658,51	0	0	0	0	1.368.843,75
2021 15 932A 21300	REPARACIÓN INSTALACIONES	0	0	0	1.501.522,27	245.123,35	0	0	0	0	1.256.398,92
2021 15 932A 21301	REPARACIÓN MAQUINARIA.	0	0	0	37.866,16	9.560,52	0	0	0	0	28.305,64
2021 15 932A 21302	REPARACIÓN UTILLAJE.	0	0	0	76.653,91	2.451,03	0	0	0	0	74.202,88
2021 15 932A 214	REPARACIÓN ELEMENTOS TRANSPORTE.	0	0	0	4.998.940,75	4.963.009,28	0	0	0	0	35.931,47
2021 15 932A 21500	REPAR MANTEN Y CONSERV REPROGR	0	0	0	336.093,01	158.030,94	0	0	0	0	178.062,07
2021 15 932A 21501	REPAR. MANT.Y CONSER DE RESTO MOBIL.	0	0	0	301.165,92	65.763,72	0	0	0	0	235.402,20
2021 15 932A 21600	REPARACIÓN EQUIPOS INFORMÁTICOS	0	0	0	1.005.600,00	4.903.461,50	0	0	1.000.000,00	0	-4.897.861,50
2021 15 932A 21601	REPARACIÓN OFIMÁTICA.	0	0	0	2.325.000,00	676.973,03	0	0	0	0	1.648.026,97
2021 15 932A 21602	REPARACIÓN GRANDES EQUIPOS DE IMPRESIÓN CIE	0	0	0	817.627,42	22.327,42	0	0	0	0	795.300,00
2021 15 932A 219	REPARACIÓN OTRO INMOVILIZADO MATERIAL	0	0	0	151,8	0	0	0	0	0	151,8
2021 15 932A 220000	CONSUMIBLE DE OFICINA.	0	0	0	10.304.265,84	10.434.524,87	0	0	10.100.000,00	0	-10.230.259,03
2021 15 932A 22001	PRENSA, REVISTAS Y OTROS LIBROS.	0	0	0	780.112,15	570.902,25	0	0	0	0	209.209,90
2021 15 932A 220020	TONER.	0	0	0	3.218.462,23	3.437.125,21	0	0	3.000.000,00	0	-3.218.662,98
2021 15 932A 220022	OTRO MATERIAL INFORMATICO NO INVENTARIABLE	0	0	0	148.363,33	52.768,16	0	0	0	0	95.595,17
2021 15 932A 220030	COMPLEMENTOS DE MATERIAL DE OFICINA INVENT	0	0	0	3.119.607,20	7.224.250,90	0	0	3.000.000,00	0	-7.104.643,70
2021 15 932A 220031	COMPLEMENTOS DE MATERIAL INFORMATICO INVENT	0	0	0	3.996.819,46	717.594,51	0	0	0	0	3.279.224,95
2021 15 932A 220032	OTROS COMPLEMENTOS INVENTARIABLES.	0	0	0	647.766,83	166.542,61	0	0	0	0	481.224,22
2021 15 932A 220033	COMPLEMENTOS MATERIAL COVID19.	0	0	0	609	0	0	0	0	0	609
2021 15 932A 220034	OTROS COMPLEMENTOS COVID19	0	0	0	73.829,78	8.439,05	0	0	0	0	65.390,73
2021 15 932A 22100	ENERGÍA ELÉCTRICA.	0	0	0	1.355.694,25	1.734.592,19	0	0	1.000.000,00	0	-1.378.897,94
2021 15 932A 22101	SUMINISTROS DE AGUA.	0	0	0	522.221,19	579.528,45	0	0	0	0	-57.307,26
2021 15 932A 22102	SUMINISTROS DE GAS	0	0	0	110.934,42	116.855,47	0	0	0	0	-5.921,05
2021 15 932A 221030	CALEFACCIÓN.	0	0	0	645.394,50	4.393.632,37	0	0	0	0	-3.748.237,87
2021 15 932A 221031	COMBUSTIBLES PARA VEHICULOS AUTOM.	0	0	0	607.080,34	9.163,68	0	0	0	0	597.916,66
2021 15 932A 221032	COMBUSTIBLE PARA EMBARCACIONES	0	0	0	3.681.795,12	74.961,77	0	0	0	0	3.606.833,35
2021 15 932A 221033	COMBUSTIBLE PARA AERONAVES	0	0	0	361.200,00	122.200,00	0	0	0	0	239.000,00
2021 15 932A 22104	VESTUARIO.	0	0	0	212.343,41	87.180,86	0	0	0	0	125.162,55
2021 15 932A 22105	PRODUCTOS ALIMENTICIOS	0	0	0	162.974,56	186.469,41	0	0	0	0	-23.494,85

AGENCIA ESTATAL DE ADMINISTRACIÓN TRIBUTARIA - 2021 - Cuentas Anuales - Euros
F.23.1.1.a) Información Presupuestaria. Presupuesto corriente. Gastos: Modificaciones de crédito

PARTIDA PRESUPUESTARIA	DESCRIPCIÓN	CRÉDITOS EXTRAORDINARIOS	SUPLEMENTOS DE CRÉDITO	AMPLIACIONES DE CRÉDITO	TRANSFERENCIAS DE CRÉDITO		INCORPORACIONES DE REMANENTES DE CRÉDITO	CRÉDITOS GENERADOS POR INGRESOS	BAJAS POR ANULACIÓN Y RECTIFICACIÓN	OTRAS MODIFICACIONES	TOTAL MODIFICACIONES
					POSITIVAS	NEGATIVAS					
2021 15 932A 22106	PRODUCTOS FARMACEUTICOS.	0	0	0	5.714.602,20	5.300.282,65	0	0	0	0	414.319,55
2021 15 932A 22109	LABORES FABRICA NAC MONEDA Y TIMBRE.	0	0	0	9.386.160,00	6.886.160,00	0	0	0	8.886.160,00	11.386.160,00
2021 15 932A 22111	REPUESTOS MAQU UTIL Y ELTOS TR	0	0	0	647.198,25	547.573,85	0	0	0	0	99.624,40
2021 15 932A 22112	MATERIAL ELECTRO ELECTRI Y COMUNIC.	0	0	0	488.983,74	543.763,88	0	0	0	0	-54.780,14
2021 15 932A 221990	CAMPAÑAS E IMPRESOS TRIBUTARIOS.	0	0	0	118.946,58	4.986.045,54	0	0	6.850,19	172.104,93	-4.701.844,22
2021 15 932A 221991	GASTOS DE COMUNIDAD DE EDIFICIOS	0	0	0	396.885,45	29.802,47	0	0	0	0	367.082,98
2021 15 932A 221992	MATERIAL DE LABORATORIO.	0	0	0	351.247,16	24.490,23	0	0	0	0	326.756,93
2021 15 932A 221993	SUMINISTROS VARIOS	0	0	0	891.541,38	239.555,14	0	0	0	0	651.986,24
2021 15 932A 221994	SUMINISTROS ADUAN EN PUERTOS Y AERO.	0	0	0	393.056,59	36.817,92	0	0	0	0	356.238,67
2021 15 932A 221996	SUMINISTROS VARIOS COVID19	0	0	0	443.440,65	139.402,43	0	0	0	0	304.038,22
2021 15 932A 22200	SERVICIO DE TELECOMUNICACIONES	0	0	0	2.165.163,48	5.419.286,60	0	0	2.000.000,00	0	-5.254.123,12
2021 15 932A 22201	POSTALES	0	0	0	13.497.479,76	13.949.915,38	0	0	0	0	-452.435,62
2021 15 932A 22202	COMUNICACIONES ELECTRÓNICAS	0	0	0	1.425.500,00	650.000,00	0	0	0	0	775.500,00
2021 15 932A 22299	OTRAS COMUNICACIONES	0	0	0	118.833,78	1.189.592,31	0	0	0	0	-1.070.758,53
2021 15 932A 22300	PARQUE MOVIL	0	0	0	0	715.620,00	0	0	0	0	-715.620,00
2021 15 932A 22301	RESTO TRANSPORTES.	0	0	0	221.846,27	44.417,05	0	0	0	0	177.429,22
2021 15 932A 22302	MUDANZAS	0	0	0	299.756,05	182.114,53	0	0	0	0	117.641,52
2021 15 932A 22401	PRIMAS DE SEGUROS DE ELEM TRANSPORT.	0	0	0	125.079,50	3.489,50	0	0	0	0	121.590,00
2021 15 932A 22499	OTRAS PRIMAS DE SEGUROS.	0	0	0	249.700,00	7,21	0	0	0	0	249.692,79
2021 15 932A 22500	TRIBUTOS ESTATALES.	0	0	0	92.601,69	51.869,19	0	0	0	0	40.732,50
2021 15 932A 22501	TRIBUTOS AUTONÓMICOS.	0	0	0	47.843,03	17.988,37	0	0	0	0	29.854,66
2021 15 932A 225020	I B I.	0	0	0	14.404.418,02	14.006.010,51	0	0	0	0	398.407,51
2021 15 932A 225021	OTROS TRIBUTOS LOCALES	0	0	0	953.396,40	580.647,76	0	0	0	0	372.748,64
2021 15 932A 226020	CAMPAÑAS INSTITUCIONALES	0	0	0	10.535.000,00	11.336.240,00	0	0	1.500.000,00	0	-2.301.240,00
2021 15 932A 226021	PUBLICIDAD EN BOLETINES OFIC. Y OTR.	0	0	0	1.228.522,92	536.362,03	0	0	0	0	692.160,89
2021 15 932A 226030	DER LITIGIOS INDEMNIZ EMBARGOS ETC.	0	0	0	6.776.964,62	8.645.393,61	0	0	1.700.000,00	0	-3.568.428,99
2021 15 932A 226031	COSTE ACCESO REGIST PCOS CONV 08	0	0	0	1.200.000,00	1.063.700,00	0	0	0	0	136.300,00
2021 15 932A 22606	REUNIONES Y CONFERENCIAS	0	0	0	201.212,48	270.326,77	0	0	0	0	-69.114,29
2021 15 932A 22607	OPOSICIONES Y PRUEBAS SELECTIVAS	0	0	0	381.439,02	64.230,00	0	0	0	0	317.209,02
2021 15 932A 226990	GASTOS COOPERACION OTRAS ADMONES	0	0	0	0	460.882,13	0	0	0	0	-460.882,13
2021 15 932A 226992	VARIOS	0	0	0	172.450,25	51.545,95	0	0	0	0	120.904,30
2021 15 932A 226993	SERVICIOS BANCARIOS Y SIMILARES.	0	0	0	252.570,32	71.020,00	0	0	0	0	181.550,32
2021 15 932A 226994	GASTOS EXTRAORDINARIOS	0	0	0	33.608.246,33	33.607.886,33	0	0	0	0	360

AGENCIA ESTATAL DE ADMINISTRACIÓN TRIBUTARIA - 2021 - Cuentas Anuales - Euros
F.23.1.1.a) Información Presupuestaria. Presupuesto corriente. Gastos: Modificaciones de crédito

PARTIDA PRESUPUESTARIA	DESCRIPCIÓN	CRÉDITOS EXTRAORDINARIOS	SUPLEMENTOS DE CRÉDITO	AMPLIACIONES DE CRÉDITO	TRANSFERENCIAS DE CRÉDITO		INCORPORACIONES DE REMANENTES DE CRÉDITO	CRÉDITOS GENERADOS POR INGRESOS	BAJAS POR ANULACIÓN Y RECTIFICACIÓN	OTRAS MODIFICACIONES	TOTAL MODIFICACIONES
					POSITIVAS	NEGATIVAS					
2021 15 932A 227000	LIMPIEZA EDIFICIOS	0	0	0	2.259.049,14	1.481.554,59	0	0	0	0	777.494,55
2021 15 932A 227001	LIMPIEZA BARCOS.	0	0	0	270.150,15	33.126,44	0	0	0	0	237.023,71
2021 15 932A 227010	SEGURIDAD EDIFICIOS.	0	0	0	2.013.752,45	639.635,22	0	0	0	0	1.374.117,23
2021 15 932A 227011	SEGURIDAD BARCOS	0	0	0	3.913.725,16	167.130,32	0	0	0	0	3.746.594,84
2021 15 932A 22702	VALORACIONES Y PERITAJES	0	0	0	426.473,30	55.346,01	0	0	0	0	371.127,29
2021 15 932A 22704	CUSTODIA, DEPÓSITO Y ALMACENAJE.	0	0	0	928.430,67	770.880,73	0	0	0	0	157.549,94
2021 15 932A 227060	ESTUDIOS Y TRABAJOS TEC INMUEBLES.	0	0	0	4.393.067,59	38.605.373,39	0	0	3.500.000,00	0	-37.712.305,80
2021 15 932A 227061	ESTUDIOS Y TRABAJOS TEC EQUIPAMIENT.	0	0	0	2.359.372,15	1.055.402,22	0	0	0	0	1.303.969,93
2021 15 932A 227062	ESTUDIOS Y TRABAJOS TEC INFORMÁTICA.	0	0	0	38.973.769,60	6.090.359,63	0	0	0	0	32.883.409,97
2021 15 932A 227063	RESTO DE ESTUDIOS Y TRABAJOS TÉCNIC.	0	0	0	25.003,34	77,44	0	0	0	0	24.925,90
2021 15 932A 227990	OPERACIONES TÉCNICAS DE VUELO.	0	0	0	334,39	15.991.384,39	0	0	0	0	-15.991.050,00
2021 15 932A 227991	ASISTENCIA CAMPAÑAS DE RENTA	0	0	0	12.939.015,53	1.607.408,79	0	0	0	0	11.331.606,74
2021 15 932A 227992	VARIOS SERVICIOS	0	0	0	33.542.692,82	29.799.136,21	0	0	483.104,07	0	3.260.452,54
2021 15 932A 227993	SERVICIOS MÉDICOS.	0	0	0	703.360,00	18.015,15	0	0	0	0	685.344,85
2021 15 932A 227994	TRABAJOS POR COVID19	0	0	0	9.411,00	11	0	0	0	0	9.400,00
2021 15 932A 23001	DIETAS FORMACIÓN	0	0	0	1.557.955,64	2.802.292,88	0	0	1.500.000,00	13.600,00	-2.730.737,24
2021 15 932A 23002	DIETAS DEL PERSONAL SINDICAL	0	0	0	57.162,20	44.716,87	0	0	0	0	12.445,33
2021 15 932A 23003	DIETAS CONVOCATORIA EXTERNA.	0	0	0	268.428,00	108.288,50	0	0	0	0	160.139,50
2021 15 932A 23004	DIETAS MIEMBROS DE TRIBUNALES.	0	0	0	19.307,16	10.007,16	0	0	0	0	9.300,00
2021 15 932A 23005	DIETAS PART PRUEBAS PROM INTERNA	0	0	0	4.083,71	2.565,69	0	0	0	0	1.518,02
2021 15 932A 23009	DIETAS OPERATIVAS.	0	0	0	1.523.802,58	606.799,29	0	0	0	0	917.003,29
2021 15 932A 23101	GASTOS DE LOCOMOCIÓN DE FORMACIÓN.	0	0	0	3.061.182,84	4.658.858,67	0	0	3.000.000,00	28.800,00	-4.568.875,83
2021 15 932A 23102	GASTOS DE LOCOMOC PERSONAL SINDICAL.	0	0	0	94.089,92	63.442,33	0	0	0	0	30.647,59
2021 15 932A 23103	GASTOS LOCOMOC DE CONVOCAT EXTERNAS.	0	0	0	145.917,38	75.235,28	0	0	0	0	70.682,10
2021 15 932A 23104	LOCOMOCIÓN MIEMBROS TRIBUNALES	0	0	0	31.302,36	12.332,36	0	0	0	0	18.970,00
2021 15 932A 23105	LOCOM PART PRUEBAS PROM INTERNA	0	0	0	4.130,42	2.666,95	0	0	0	0	1.463,47
2021 15 932A 23109	GASTOS DE LOCOMOCIÓN OPERATIVAS.	0	0	0	3.682.935,12	2.278.929,03	0	0	0	0	1.404.006,09
2021 15 932A 232	TRASLADOS.	0	0	0	116.072,66	124.499,40	0	0	0	0	-8.426,74
2021 15 932A 23301	TRIBUNALES Y OTROS	0	0	0	979.813,42	1.776.772,84	0	0	0	0	-796.959,42
2021 15 932A 23302	FORMACIÓN.	0	0	0	996.350,00	606.000,00	0	0	0	207.500,01	597.850,01
2021 15 932A 24000	PUBLICACIONES OFICIALES.	0	0	0	0	100.000,00	0	0	0	0	-100.000,00
2021 15 932A 310000	INTERESES PROVEED DE INMOVILIZADO.	0	0	0	0	9.447,82	0	0	0	0	-9.447,82

AGENCIA ESTATAL DE ADMINISTRACIÓN TRIBUTARIA - 2021 - Cuentas Anuales - Euros

F.23.1.1.a) Información Presupuestaria. Presupuesto corriente. Gastos: Modificaciones de crédito

PARTIDA PRESUPUESTARIA	DESCRIPCIÓN	CRÉDITOS EXTRAORDINARIOS	SUPLEMENTOS DE CRÉDITO	AMPLIACIONES DE CRÉDITO	TRANSFERENCIAS DE CRÉDITO		INCORPORACIONES DE REMANENTES DE CRÉDITO	CRÉDITOS GENERADOS POR INGRESOS	BAJAS POR ANULACIÓN Y RECTIFICACIÓN	OTRAS MODIFICACIONES	TOTAL MODIFICACIONES
					POSITIVAS	NEGATIVAS					
2021 15 932A 352	INTERESES DE DEMORA.	0	0	0	117.132,25	8.993,67	0	0	0	0	108.138,58
2021 15 932A 35901	DIFERENCIAS DE CAMBIO.	0	0	0	1.309,24	0	0	0	0	0	1.309,24
2021 15 932A 48000	PARA CONCESIÓN DE BECAS.	0	0	0	0	0	0	0	985.800,00	0	-985.800,00
2021 15 932A 63002	EDIFICIOS Y OTRAS CONSTRUCCIONES	0	0	0	3.917.593,60	31.743.065,64	0	0	600.000,00	11.059.818,02	-17.365.654,02
2021 15 932A 630030	INSTALACIONES AREA DE EQUIPAMIENTO	0	0	0	1.752.113,32	1.745,20	0	0	0	0	1.750.368,12
2021 15 932A 630031	MAQUINARIA	0	0	0	5.208.555,83	418.154,66	0	0	0	0	4.790.401,17
2021 15 932A 630033	INSTALACIONES AREA DE SEGURIDAD.	0	0	0	1.121.764,49	208.393,19	0	0	0	0	913.371,30
2021 15 932A 63004	ELEMENTOS DE TRANSPORTE.	0	0	0	6.631.818,07	689.011,22	0	0	0	0	5.942.806,85
2021 15 932A 63005	MOBILIARIO Y ENSERES	0	0	0	2.114.121,55	233.731,53	0	0	0	0	1.880.390,02
2021 15 932A 630060	EQUIPOS INFORMÁTICOS	0	0	0	9.040.060,50	121.431,50	0	0	0	391.426,02	9.310.055,02
2021 15 932A 630061	OFIMÁTICA.	0	0	0	5.455.599,00	5.198.981,09	0	0	0	0	256.617,91
2021 15 932A 630070	SOFTWARE EQUIPOS INFORMÁTICOS.	0	0	0	3.379.728,73	417.332,06	0	0	0	548.755,96	3.511.152,63
2021 15 932A 630071	SOFTWARE OFIMÁTICA	0	0	0	37.460,00	0	0	0	0	0	37.460,00
2021 15 932A 63009	OTRO INMOVILIZADO MATERIAL	0	0	0	548.031,00	175.000,00	0	0	0	0	373.031,00
TOTAL		0	0	0	700.373.415,32	700.373.415,32	0	0	39.862.484,89	465.963.891,61	426.101.406,72

AGENCIA ESTATAL DE ADMINISTRACIÓN TRIBUTARIA - 2021 - Cuentas Anuales - Euros				
F.23.1.1.b) Información Presupuestaria. Presupuesto corriente. Gastos: Remanentes de crédito				
PARTIDA PRESUPUESTARIA	DESCRIPCIÓN	REMANENTES COMPROMETIDOS	REMANENTES NO COMPROMETIDOS	TOTAL
2021 15 932A 10000	RETRIBUCIONES BÁSICAS.	0	4.867,86	4.867,86
2021 15 932A 10001	RETRIBUCIONES COMPLEMENTARIAS.	0	2.417,18	2.417,18
2021 15 932A 12000	SUELDO SG A1(L7/2007) Y G A(OT LEY).	0	1.555,81	1.555,81
2021 15 932A 12001	SUELDO SG A2(L7/2007) Y G B(OT LEY).	0	8.112,52	8.112,52
2021 15 932A 12002	SUELDO SG C1(L7/2007) Y G C(OT LEY).	0	811,92	811,92
2021 15 932A 12003	SUELDO SG C2(L7/2007) Y G D(OT LEY).	0	75,81	75,81
2021 15 932A 120050	TRIENIOS SG A1(L7/2007) Y G A(OT L).	0	3,22	3,22
2021 15 932A 120051	TRIENIO SG A2(LEY7/2007) Y G B(OT L.	0	468,65	468,65
2021 15 932A 120052	TRIENIO SG C1(L7/2007) Y G C(OT LEY.	0	87,25	87,25
2021 15 932A 120053	TRIENIO SG C2(L7/2007) Y G D(OT LEY.	0	56,79	56,79
2021 15 932A 120054	TRIE PER AGRU PROF (L7/2007) Y E.	0	530,72	530,72
2021 15 932A 12006	OTRAS RETRIB BÁSICAS (PAGAS EXTRAS.	0	100.394,95	100.394,95
2021 15 932A 12100	COMPLEMENTO DE DESTINO	0	3.008,98	3.008,98
2021 15 932A 12101	COMPLEMENTO ESPECÍFICO	0	2.504.324,89	2.504.324,89
2021 15 932A 12102	INDEMNIZACIÓN POR RESIDENCIA	0	913,43	913,43
2021 15 932A 12103	OTROS COMPLEMENTOS	0	527.652,13	527.652,13
2021 15 932A 12104	INDEMNIZACIÓN POR SENTENCIA.	0	163.255,62	163.255,62
2021 15 932A 12200	CASA, VIVIENDA	0	6.474,94	6.474,94
2021 15 932A 12209	OTRAS.RETRIBUCIONES EN ESPECIE	0	4.018,47	4.018,47
2021 15 932A 12400	SUELDO SG A1(LEY7/2007) Y G A(OT LE.	0	1.732,92	1.732,92
2021 15 932A 12401	SUELDO SG A2(L7/2007) Y G B(OT L	0	2.285,97	2.285,97
2021 15 932A 12402	SUELDO SG C1(L7/2007) Y G C (OT LEY.	0	8.532,72	8.532,72
2021 15 932A 12405	PRACTICAS TRIENIOS	0	11.720,93	11.720,93
2021 15 932A 12406	PRACTICAS PAGAS EXTRAORDINARIAS.	0	10.868,82	10.868,82
2021 15 932A 12407	PRACTICAS RETR COMPLEMENTARIAS.	0	80,01	80,01
2021 15 932A 130000	SALAR BASE,COMPL ARMON Y PAGAS EXTR.	0	28,25	28,25
2021 15 932A 130001	ANTIGÜEDAD	0	288.367,85	288.367,85

AGENCIA ESTATAL DE ADMINISTRACIÓN TRIBUTARIA - 2021 - Cuentas Anuales - Euros				
F.23.1.1.b) Información Presupuestaria. Presupuesto corriente. Gastos: Remanentes de crédito				
PARTIDA PRESUPUESTARIA	DESCRIPCIÓN	REMANENTES COMPROMETIDOS	REMANENTES NO COMPROMETIDOS	TOTAL
2021 15 932A 130010	PRODUCTIVIDAD PLANES ESPECIALES.	0	99.936,37	99.936,37
2021 15 932A 130011	HORAS EXTRAORDIN PERSONAL LABORAL.	0	14.501,92	14.501,92
2021 15 932A 130012	COMPLEMENTO PRODUCTIVIDAD RECAUDAC	0	42.135,41	42.135,41
2021 15 932A 130013	COMPL PRODUC CAMPAN AUTOLIJU IMPUES.	0	44.355,65	44.355,65
2021 15 932A 130014	PRODUCTIVIDAD PERSONAL FUERA DE CON.	0	8.054,74	8.054,74
2021 15 932A 130015	INDEMNIZACIÓN POR SENTENCIA.	0	1.762,61	1.762,61
2021 15 932A 130016	COMPLEMENTO PRODUCTIVIDAD OBJETIVOS.	0	52.342,08	52.342,08
2021 15 932A 130017	INDEMNIZ RESIDENCIA PERS LABORAL	0	13.105,93	13.105,93
2021 15 932A 130018	COMPLEMENTOS DE PUESTO DE TRABAJO.	0	23.244,55	23.244,55
2021 15 932A 130019	RETRIB DE CARACTER PERSONAL Y OTRAS.	0	251.114,24	251.114,24
2021 15 932A 13200	RETR ESPECIE PERS LAB.CASA-VIVIENDA.	0	331,11	331,11
2021 15 932A 13209	RETR ESPECIE PERS LAB OTRAS.	0	1.012,73	1.012,73
2021 15 932A 15000	PRODUCTIVIDAD ALTOS CARGOS	0	1.257,36	1.257,36
2021 15 932A 15001	PRODUCTIVIDAD BAREMADA INSPECCIÓN.	0	142.363,96	142.363,96
2021 15 932A 15002	PRODUCTIVIDAD BAREMADA INFORMATICA	0	16,15	16,15
2021 15 932A 150030	PRODUCTIVIDAD MEJOR DESEMPEÑO.	0	23.200,17	23.200,17
2021 15 932A 150031	PRODUCTIVIDAD MAYOR HORARIO.	0	124,2	124,2
2021 15 932A 15004	PRODUCTIVIDAD POR OBJETIVOS.	0	602,86	602,86
2021 15 932A 15005	PRODUCTIVIDAD AGENTES TRIBUTARIOS.	0	4.397,71	4.397,71
2021 15 932A 15100	GRATIFICACIONES.	0	1.827.532,80	1.827.532,80
2021 15 932A 16000	SEGURIDAD SOCIAL	0	748.345,79	748.345,79
2021 15 932A 16200	FORMACIÓN Y PERFECCIONAM PERSONAL	101.695,29	478.348,93	580.044,22
2021 15 932A 16204	ACCIÓN SOCIAL AL PERSONAL.	0	935,32	935,32
2021 15 932A 16205	GASTOS SOCIALES. SEGUROS	0	743,35	743,35
2021 15 932A 16209	OTROS GASTOS SOCIALES DE PERSONAL.	163,98	13.771,67	13.935,65
2021 15 932A 202000	RENTA. ARRENDAMIENTO	0	195.805,03	195.805,03
2021 15 932A 202001	OTROS GASTOS ASIMILABLES.ARRENDAMIE.	0	16.287,47	16.287,47

AGENCIA ESTATAL DE ADMINISTRACIÓN TRIBUTARIA - 2021 - Cuentas Anuales - Euros				
F.23.1.1.b) Información Presupuestaria. Presupuesto corriente. Gastos: Remanentes de crédito				
PARTIDA PRESUPUESTARIA	DESCRIPCIÓN	REMANENTES COMPROMETIDOS	REMANENTES NO COMPROMETIDOS	TOTAL
2021 15 932A 20201	ARRENDAMIENTO GARAJES.	0,12	5.105,21	5.105,33
2021 15 932A 20300	ARRENDAMIENTO INSTALACIONES.	0	1.412,07	1.412,07
2021 15 932A 20301	ARRENDAMIENTO MAQUINARIA	0	18.040,00	18.040,00
2021 15 932A 20302	ARRENDAMIENTO UTILLAJE	0	2.638,26	2.638,26
2021 15 932A 205	ARRENDAMIENTO MOBILIARIO Y ENSERES	5.284,59	2.580,65	7.865,24
2021 15 932A 20600	ARRENDAMIENTOS EQUIPOS INFORMÁTICOS.	0	28.564,36	28.564,36
2021 15 932A 20602	ARREND EQUIPOS INFORMÁTICOS CV19.	0	0,07	0,07
2021 15 932A 209	CÁNONES.	0	0,04	0,04
2021 15 932A 212000	MANTEN Y CONS EDIF GESTIÓN CENTRALI.	0	19.848,16	19.848,16
2021 15 932A 212001	MANT Y CONSE EDIF GESTIÓN DESCENTRA.	147.046,29	300.900,21	447.946,50
2021 15 932A 212010	REPARACIÓN EDIF GESTIÓN CENTRALIZAD.	0	3.753,26	3.753,26
2021 15 932A 212011	REPARACIÓN EDIFICIOS GEST DESCENTRA.	58.181,76	100.963,61	159.145,37
2021 15 932A 212012	MANTENIMIENTO INSTALACIONES CV19	0	2.694,85	2.694,85
2021 15 932A 212020	REPARACIÓN INSTAL FIJAS GEST CENTRA.	14.823,71	110.589,23	125.412,94
2021 15 932A 212021	REPARACIÓN INSTAL FIJAS GEST DESCEN.	29.755,30	95.698,18	125.453,48
2021 15 932A 21300	REPARACIÓN INSTALACIONES	70.669,79	423.014,53	493.684,32
2021 15 932A 21301	REPARACIÓN MAQUINARIA.	0	6.821,77	6.821,77
2021 15 932A 21302	REPARACIÓN UTILLAJE.	0	5.781,97	5.781,97
2021 15 932A 214	REPARACIÓN ELEMENTOS TRANSPORTE.	526.710,52	515.514,84	1.042.225,36
2021 15 932A 21500	REPAR MANTEN Y CONSERV REPROGR	20.419,20	219.031,38	239.450,58
2021 15 932A 21501	REPAR. MANT.Y CONSER DE RESTO MOBIL.	47,74	53.276,06	53.323,80
2021 15 932A 21600	REPARACIÓN EQUIPOS INFORMÁTICOS	0	1.878,24	1.878,24
2021 15 932A 21601	REPARACIÓN OFIMÁTICA.	0	44.736,27	44.736,27
2021 15 932A 21602	REPARACIÓN EQUIPOS DE IMPRESIÓN CIE	13.235,58	12.973,09	26.208,67
2021 15 932A 220000	CONSUMIBLE DE OFICINA.	3.138,45	27.517,57	30.656,02
2021 15 932A 22001	PRENSA, REVISTAS Y OTROS LIBROS.	2.500,16	23.215,58	25.715,74
2021 15 932A 220020	TONER.	0	22.896,27	22.896,27

AGENCIA ESTATAL DE ADMINISTRACIÓN TRIBUTARIA - 2021 - Cuentas Anuales - Euros				
F.23.1.1.b) Información Presupuestaria. Presupuesto corriente. Gastos: Remanentes de crédito				
PARTIDA PRESUPUESTARIA	DESCRIPCIÓN	REMANENTES COMPROMETIDOS	REMANENTES NO COMPROMETIDOS	TOTAL
2021 15 932A 220022	OTRO MATERIAL INFORMÁTICO NO INVENTARIABLE	0	23.310,15	23.310,15
2021 15 932A 220030	COMPLEMENTOS DE MATERIAL DE OFICINA INVENT	0	18.580,71	18.580,71
2021 15 932A 220031	COMPLEMENTOS DE MATERIAL INFORMÁTICO INVENT	0	309.041,90	309.041,90
2021 15 932A 220032	OTROS COMPLEMENTOS INVENTARIABLES	0	36.710,65	36.710,65
2021 15 932A 220033	COMPLEMENTOS MATERIAL COVID19.	0	19,18	19,18
2021 15 932A 220034	OTROS COMPLEMENTOS COVID19	0	10.083,93	10.083,93
2021 15 932A 22100	ENERGÍA ELÉCTRICA.	1.205.438,06	434.700,24	1.640.138,30
2021 15 932A 22101	SUMINISTROS DE AGUA.	0	40.828,27	40.828,27
2021 15 932A 22102	SUMINISTROS DE GAS	0	29.027,14	29.027,14
2021 15 932A 221030	CALEFACCIÓN.	5.640,56	33.945,29	39.585,85
2021 15 932A 221031	COMBUSTIBLES PARA VEHICULOS AUTOM.	3.197,41	67.736,23	70.933,64
2021 15 932A 221032	COMBUSTIBLE PARA EMBARCACIONES	0	8.401,96	8.401,96
2021 15 932A 221033	COMBUSTIBLE PARA AERONAVES	0	6.861,18	6.861,18
2021 15 932A 22104	VESTUARIO.	863,19	15.480,76	16.343,95
2021 15 932A 22105	PRODUCTOS ALIMENTICIOS	0	11.443,82	11.443,82
2021 15 932A 22106	PRODUCTOS FARMACEUTICOS.	119.182,49	113.643,82	232.826,31
2021 15 932A 22109	LABORES FABRICA NAC MONEDA Y TIMBRE.	0	944.222,63	944.222,63
2021 15 932A 22111	REPUESTOS MAQU UTILL Y ELTOS TR	0	82.926,91	82.926,91
2021 15 932A 22112	MATERIAL ELECTRO ELECTRI Y COMUNIC.	12.676,87	152.671,94	165.348,81
2021 15 932A 221990	CAMPAÑAS E IMPRESOS TRIBUTARIOS.	4,02	186.970,18	186.974,20
2021 15 932A 221991	GASTOS DE COMUNIDAD DE EDIFICIOS	0	12.027,56	12.027,56
2021 15 932A 221992	MATERIAL DE LABORATORIO.	0	81.655,75	81.655,75
2021 15 932A 221993	SUMINISTROS VARIOS	54.455,81	58.960,80	113.416,61
2021 15 932A 221994	SUMINISTROS ADUANAS EN PUERTOS Y AERO.	0	15.122,40	15.122,40
2021 15 932A 221996	SUMINISTROS VARIOS COVID19	226.910,01	8.586,39	235.496,40
2021 15 932A 22200	SERVICIO DE TELECOMUNICACIONES	0	10.329,69	10.329,69
2021 15 932A 22201	POSTALES	1.391,50	14.204,25	15.595,75

AGENCIA ESTATAL DE ADMINISTRACIÓN TRIBUTARIA - 2021 - Cuentas Anuales - Euros				
F.23.1.1.b) Información Presupuestaria. Presupuesto corriente. Gastos: Remanentes de crédito				
PARTIDA PRESUPUESTARIA	DESCRIPCIÓN	REMANENTES COMPROMETIDOS	REMANENTES NO COMPROMETIDOS	TOTAL
2021 15 932A 22202	COMUNICACIONES ELECTRÓNICAS	0	288,74	288,74
2021 15 932A 22299	OTRAS COMUNICACIONES	5.052,36	13.765,77	18.818,13
2021 15 932A 22301	RESTO TRANSPORTES.	0	54.997,20	54.997,20
2021 15 932A 22302	MUDANZAS	0	30.132,26	30.132,26
2021 15 932A 22401	PRIMAS DE SEGUROS DE ELEM TRANSPORT.	0	17.720,12	17.720,12
2021 15 932A 22500	TRIBUTOS ESTATALES.	0	11.044,09	11.044,09
2021 15 932A 22501	TRIBUTOS AUTONÓMICOS.	0	11.196,37	11.196,37
2021 15 932A 225020	I B I.	0	104.779,55	104.779,55
2021 15 932A 225021	OTROS TRIBUTOS LOCALES	0	34.069,48	34.069,48
2021 15 932A 22601	ATENCIONES PROTOCOLARIAS Y REPRESENTACIONES.	0	124.263,74	124.263,74
2021 15 932A 226021	PUBLICIDAD EN BOLETINES OFIC. Y OTR.	52.275,76	57.447,29	109.723,05
2021 15 932A 226030	DER LITIGIOS INDEMNIZ EMBARGOS ETC.	0	282.675,99	282.675,99
2021 15 932A 226031	COSTE ACCESO REGIST PCOS CONV 08	0	136.300,00	136.300,00
2021 15 932A 22604	GASTOS OPERACIONES CONFIDENCIALES.	0	30.089,01	30.089,01
2021 15 932A 22606	REUNIONES Y CONFERENCIAS	0	42.934,13	42.934,13
2021 15 932A 22607	OPOSICIONES Y PRUEBAS SELECTIVAS	20.493,00	17,96	20.510,96
2021 15 932A 226990	GASTOS COOPERACION OTRAS ADMONES	0	3.741,14	3.741,14
2021 15 932A 226992	VARIOS SERVICIOS	0	11.210,42	11.210,42
2021 15 932A 226993	SERVICIOS BANCARIOS Y SIMILARES.	7.882,36	838,02	8.720,38
2021 15 932A 227000	LIMPIEZA EDIFICIOS	47.994,69	52.976,56	100.971,25
2021 15 932A 227001	LIMPIEZA BARCOS.	394,02	1.579,06	1.973,08
2021 15 932A 227010	SEGURIDAD EDIFICIOS.	67.820,00	117.824,02	185.644,02
2021 15 932A 227011	SEGURIDAD BARCOS	3.445,86	23.159,35	26.605,21
2021 15 932A 22702	VALORACIONES Y PERITAJES	297.562,86	45.093,72	342.656,58
2021 15 932A 22704	CUSTODIA, DEPÓSITO Y ALMACENAJE.	37.075,14	83.381,51	120.456,65
2021 15 932A 227060	ESTUDIOS Y TRABAJOS TEC INMUEBLES.	1.046,65	126.211,28	127.257,93
2021 15 932A 227061	ESTUDIOS Y TRABAJOS TEC EQUIPAMIENT.	0	41.963,16	41.963,16

AGENCIA ESTATAL DE ADMINISTRACIÓN TRIBUTARIA - 2021 - Cuentas Anuales - Euros				
F.23.1.1.b) Información Presupuestaria. Presupuesto corriente. Gastos: Remanentes de crédito				
PARTIDA PRESUPUESTARIA	DESCRIPCIÓN	REMANENTES COMPROMETIDOS	REMANENTES NO COMPROMETIDOS	TOTAL
2021 15 932A 227062	ESTUDIOS Y TRABAJOS TEC INFORMÁTICA.	0	776.249,17	776.249,17
2021 15 932A 227063	RESTO DE ESTUDIOS Y TRABAJOS TÉCNIC.	0	0,2	0,2
2021 15 932A 227990	OPERACIONES TÉCNICAS DE VUELO.	0	173.294,96	173.294,96
2021 15 932A 227991	ASISTENCIA CAMPAÑAS DE RENTA	0	33.514,70	33.514,70
2021 15 932A 227992	VARIOS	45.118,28	346.723,23	391.841,51
2021 15 932A 227993	SERVICIOS MÉDICOS.	475.679,45	0	475.679,45
2021 15 932A 227994	TRABAJOS POR COVID19	0	1.080,86	1.080,86
2021 15 932A 23001	DIETAS FORMACIÓN	0	29.842,52	29.842,52
2021 15 932A 23002	DIETAS DEL PERSONAL SINDICAL	0	860,14	860,14
2021 15 932A 23003	DIETAS CONVOCATORIA EXTERNA.	0	21.102,91	21.102,91
2021 15 932A 23004	DIETAS MIEMBROS DE TRIBUNALES.	0	139,71	139,71
2021 15 932A 23005	DIETAS PART PRUEBAS PROM INTERNA	0	484,44	484,44
2021 15 932A 23009	DIETAS OPERATIVAS.	0	59.317,55	59.317,55
2021 15 932A 23101	GASTOS DE LOCOMOCIÓN DE FORMACIÓN.	0	53.610,69	53.610,69
2021 15 932A 23102	GASTOS DE LOCOMOC PERSONAL SINDICAL.	0	4.022,26	4.022,26
2021 15 932A 23103	GASTOS LOCOMOC DE CONVOCAT EXTERNAS.	0	10.159,40	10.159,40
2021 15 932A 23104	LOCOMOCIÓN MIEMBROS TRIBUNALES	0	1.699,73	1.699,73
2021 15 932A 23105	LOCOM PART PRUEBAS PROM INTERNA	0	1.027,04	1.027,04
2021 15 932A 23109	GASTOS DE LOCOMOCIÓN OPERATIVAS.	0	90.159,98	90.159,98
2021 15 932A 23301	TRIBUNALES Y OTROS	0	2.846,64	2.846,64
2021 15 932A 23302	FORMACIÓN.	0	212.475,81	212.475,81
2021 15 932A 310000	INTERESES PROVEED DE INMOVILIZADO.	0	552,18	552,18
2021 15 932A 352	INTERESES DE DEMORA.	0	90.768,65	90.768,65
2021 15 932A 48000	PARA CONCESIÓN DE BECAS.	0	214.200,00	214.200,00
2021 15 932A 486	PENSIONES FUNCIONARIOS Y PROT FAM.	0	1.245,88	1.245,88
2021 15 932A 490	TRANS CTES AL EXTERIOR.	0	27.892,66	27.892,66
2021 15 932A 63002	EDIFICIOS Y OTRAS CONSTRUCCIONES	359.678,44	1.588.773,63	1.948.452,07

AGENCIA ESTATAL DE ADMINISTRACIÓN TRIBUTARIA - 2021 - Cuentas Anuales - Euros				
F.23.1.1.b) Información Presupuestaria. Presupuesto corriente. Gastos: Remanentes de crédito				
PARTIDA PRESUPUESTARIA	DESCRIPCIÓN	REMANENTES COMPROMETIDOS	REMANENTES NO COMPROMETIDOS	TOTAL
2021 15 932A 630030	INSTALACIONES AREA DE EQUIPAMIENTO	10.378,18	23.568,28	33.946,46
2021 15 932A 630031	MAQUINARIA	86.673,18	853.079,49	939.752,67
2021 15 932A 630033	INSTALACIONES AREA DE SEGURIDAD.	5.896,33	60.395,42	66.291,75
2021 15 932A 63004	ELEMENTOS DE TRANSPORTE.	12.031,15	29.017,85	41.049,00
2021 15 932A 63005	MOBILIARIO Y ENSERES	198.287,44	1.437.362,90	1.635.650,34
2021 15 932A 630060	EQUIPOS INFORMÁTICOS	925.191,77	22.597,83	947.789,60
2021 15 932A 630061	OFIMÁTICA.	0	52.263,50	52.263,50
2021 15 932A 630070	SOFTWARE EQUIPOS INFORMÁTICOS.	0	38.515,07	38.515,07
2021 15 932A 630071	SOFTWARE OFIMÁTICA	0	4.717,65	4.717,65
2021 15 932A 63009	OTRO INMOVILIZADO MATERIAL	0	18.675,36	18.675,36
2021 15 932A 83008	PRÉSTAMOS A CORTO PLAZO AL PERSONAL.	0	321.933,30	321.933,30
TOTAL		5.283.409,32	20.499.089,71	25.782.499,03

AGENCIA ESTATAL DE ADMINISTRACIÓN TRIBUTARIA - 2021 - Cuentas Anuales - Euros

F.23.1.1.c) Información Presupuestaria. Presupuesto corriente. Gastos: Ejecución de proyectos

								INVERSIÓN A REALIZAR EN ANUALIDADES PENDIENTES							
								EJERCICIO N + 1		EJERCICIO N + 2		EJERCICIO N + 3		EJERCICIOS SUCEIVOS	
CÓDIGO PROYECTO	EXPLICACIÓN	PARTIDA PRESUPUESTARIA	INVERSIÓN TOTAL	EJERCICIO INICIAL	EJERCICIO FINAL	INVERSIÓN REALIZADA A 1 DE ENERO	INVERSIÓN REALIZADA EN EL EJERCICIO	CONTRATOS ABONO TOTAL	RESTO CONTRATOS	CONTRATOS ABONO TOTAL	RESTO CONTRATOS	CONTRATOS ABONO TOTAL	RESTO CONTRATOS	CONTRATOS ABONO TOTAL	RESTO CONTRATOS
92-15-302-0001	EDIFICIOS Y OTRAS CONSTRUCCIONES	15 932A 63002	548.245.455,37	1992	2025	534.559.561,46	13.685.893,91	0	15.083.966,24	0	4.355.348,09	0	0	0	0
01-15-302-0001	INVERSIONES EN TERRENOS	15 932A 600	3.757.191,68	1999	2024	3.757.191,68	0	0	0	0	0	0	0	0	0
92-15-302-0002	EQUIPOS PARA PROCESOS DE INFORMACIÓN	15 932A 630060	340.562.676,24	1992	2024	332.200.410,82	8.362.265,42	0	692.019,47	0	547.348,45	0	538.599,53	0	160.000,00
93-15-302-0007	OFIMÁTICA	15 932A 630061	147.001.982,30	1992	2024	146.797.627,89	204.354,41	0	0	0	0	0	0	0	0
95-15-302-0001	SOFTWARE INFORMÁTICO	15 932A 63007	101.079.471,47	1993	2024	97.574.091,56	3.505.379,91	0	0	0	342.265,44	0	342.266,65	0	0
92-15-302-0003	MAQUINARIA, INSTALACIÓN Y UTILLAJE	15 932A 63003	138.179.440,68	1992	2024	131.765.290,97	6.414.149,71	0	3.784.351,84	0	195.029,73	0	0	0	0
92-15-302-0005	MOBILIARIOS Y ENSERES	15 932A 63005	148.070.183,03	1992	2024	147.825.443,35	244.739,68	0	0	0	0	0	0	0	0
92-15-302-0006	ELEMENTOS DE TRANSPORTE	15 932A 63004	173.844.938,01	1992	2024	167.943.180,16	5.901.757,85	0	0	0	0	0	0	0	0
05-15-302-0001	OTRO INMOVILIZADO MATERIAL	15 932A 63009	2.276.110,06	1997	2024	1.921.754,42	354.355,64	0	179.685,00	0	0	0	0	0	0
TOTAL			1.603.017.448,84			1.564.344.552,31	38.672.896,53	0	19.740.022,55	0	5.439.991,71	0	880.866,18	0	160.000,00

AGENCIA ESTATAL DE ADMINISTRACIÓN TRIBUTARIA - 2021 - Cuentas Anuales - Euros					
F.23.1.2.a1) Información Presupuestaria. Presupuesto corriente. Ingresos. Procesos de gestión: derechos anulados					
APLICACIÓN PRESUPUESTARIA	DESCRIPCIÓN	ANULACIÓN DE LIQUIDACIONES	APLAZAMIENTO Y FRACCIONAMIENTO	DEVOLUCIÓN DE INGRESOS	TOTAL DERECHOS ANULADOS
15 30908	DERECHOS DE EXAMEN	0	0	283,81	283,81
15 397	INGRESOS EXTRAORDINARIOS	0	0	1.081,79	1.081,79
15 39999	INGRESOS DIVERSOS.	0	0	1.000,00	1.000,00
15 419	TRANSF/SUBV DE OAAA.	0	0	44.906,87	44.906,87
TOTAL		0	0	47.272,47	47.272,47

AGENCIA ESTATAL DE ADMINISTRACIÓN TRIBUTARIA - 2021 - Cuentas Anuales - Euros					
F.23.1.2.a2) Información Presupuestaria. Presupuesto corriente. Ingresos. Procesos de gestión: derechos cancelados					
APLICACIÓN PRESUPUESTARIA	DESCRIPCIÓN	COBROS EN ESPECIE	INSOLVENCIAS	OTRAS CAUSAS	TOTAL DERECHOS CANCELADOS
15 380	DE EJERCICIOS CERRADOS	0	111.072,25	0	111.072,25
TOTAL		0	111.072,25	0	111.072,25

AGENCIA ESTATAL DE ADMINISTRACIÓN TRIBUTARIA - 2021 - Cuentas Anuales - Euros				
F.23.1.2.a3) Información Presupuestaria. Presupuesto corriente. Ingresos. Procesos de gestión: recaudación neta				
APLICACIÓN PRESUPUESTARIA	DESCRIPCIÓN	RECAUDACIÓN TOTAL	DEVOLUCIONES DE INGRESO	RECAUDACIÓN NETA
15 30908	DERECHOS DE EXAMEN	355.685,77	283,81	355.401,96
15 321	RENTA DE ADUANAS. DRECHOS MENORES.	78.204,32	0	78.204,32
15 32201	ADMINISTRACIÓN Y COBRANZA.	16.624.914,19	0	16.624.914,19
15 32203	DERIVADOS DE COSTAS PROCED. APREMIO.	2.072.101,12	0	2.072.101,12
15 32204	DERVADOS COSTES REP. FABR. EF.TIMB	5.413.154,52	0	5.413.154,52
15 32205	SERVICIO NOTIFICACIONES CIE.	210.832,50	0	210.832,50
15 32900	SERVICIOS AJENOS	273.264,44	0	273.264,44
15 32901	PRESTACIÓN DE OTROS SERVICIOS.	13.439,72	0	13.439,72
15 330	VENTA DE PUBLICACIONES PROPIAS	1.335,55	0	1.335,55
15 335	VENTAS DE MATERIAL DE DESECHO.	12	0	12
15 339	VENTA DE OTROS BIENES.	19.839,60	0	19.839,60
15 380	DE EJERCICIOS CERRADOS	2.436.917,56	0	2.436.917,56
15 39101	INTERESES DE DEMORA.	196.258,70	0	196.258,70
15 397	INGRESOS EXTRAORDINARIOS	217.081,83	1.081,79	216.000,04
15 39900	COMPEN.SERV.PRESTADOS FUNCIONAR.PUB.	1.211.720,88	0	1.211.720,88
15 39903	SANCIONES INDEMNIZATORIAS.	93.189,98	0	93.189,98
15 39999	INGRESOS DIVERSOS.	219.027,34	1.000,00	218.027,34
15 40000	PARA GASTOS DE FUNCIONAMIENTO.	890.916.060,20	0	890.916.060,20
15 40001	PARTICIP. RECAUDAC. ACTOS LIQUIDAC	362.141.306,08	0	362.141.306,08
15 40002	COMPENSAC.DE GTOS. DE OTROS SERVIC	1.954.300,00	0	1.954.300,00
15 40003	PREMIO COBRANZA RECURSOS UE.	50.828.047,47	0	50.828.047,47
15 419	TRANSF/SUBV DE OAAA.	251.015,25	44.906,87	206.108,38
15 49200	PO 2014/2020 FEDER CANARIAS - RUP	4.054.991,03	0	4.054.991,03
15 49201	OTRAS.	92.285,47	0	92.285,47
15 54099	OTROS PRODUCTOS DE INMUEBLES	51.000,00	0	51.000,00
15 559	OTRAS CONCESIONES Y APROVECHAMIENTO.	2.196,28	0	2.196,28
15 61901	INMOVILIZADO MATERIAL.	750.099,99	0	750.099,99

AGENCIA ESTATAL DE ADMINISTRACIÓN TRIBUTARIA - 2021 - Cuentas Anuales - Euros				
F.23.1.2.a3) Información Presupuestaria. Presupuesto corriente. Ingresos. Procesos de gestión: recaudación neta				
APLICACIÓN PRESUPUESTARIA	DESCRIPCIÓN	RECAUDACIÓN TOTAL	DEVOLUCIONES DE INGRESO	RECAUDACIÓN NETA
15 70000	PARA GASTOS DE INVERSIONES	22.000.000,00	0	22.000.000,00
15 70001	PARA I POR PART EN RECAU ACTOS LIQU.	10.200.000,00	0	10.200.000,00
15 701	DE OTROS MINISTERIOS	1.800.000,00	0	1.800.000,00
15 83008	REINTEGRO PRESTAMO DE PRESTAMO	440.364,88	0	440.364,88
TOTAL		1.374.918.646,67	47.272,47	1.374.871.374,20

AGENCIA ESTATAL DE ADMINISTRACIÓN TRIBUTARIA - 2021 - Cuentas Anuales - Euros								
F.23.1.2.b) Información Presupuestaria. Presupuesto corriente. Ingresos. Devolución de ingresos								
APLICACIÓN PRESUPUESTARIA	DESCRIPCIÓN	PENDIENTES DE PAGO A 1 DE ENERO	MODIFICACIÓN SALDO INICIAL Y ANULACIONES	RECONOCIDAS EN EL EJERCICIO	TOTAL DEVOLUCIONES RECONOCIDAS	PRESCRIPCIONES	PAGADAS EN EL EJERCICIO	PENDIENTES DE PAGO A 31 DE DICIEMBRE
15 30908	DERECHOS DE EXAMEN	0	0	283,81	283,81	0	283,81	0
15 397	INGRESOS EXTRAORDINARIOS	0	0	1.081,79	1.081,79	0	1.081,79	0
15 39999	INGRESOS DIVERSOS.	0	0	1.000,00	1.000,00	0	1.000,00	0
15 419	TRANSF/SUBV DE OOAA.	0	0	44.906,87	44.906,87	0	44.906,87	0
TOTAL		0	0	47.272,47	47.272,47	0	47.272,47	0

AGENCIA ESTATAL DE ADMINISTRACIÓN TRIBUTARIA - 2021 - Cuentas Anuales - Euros							
F.23.2.1. Información Presupuestaria. Presupuestos cerrados. Gastos. Obligaciones de presupuestos cerrados							
PARTIDA PRESUPUESTARIA	DESCRIPCIÓN	OBLIGACIONES PENDIENTES DE PAGO A 1 DE ENERO	MODIFICACION SALDO INICIAL Y ANULACIONES	TOTAL OBLIGACIONES	PRESCRIPCIONES	PAGOS REALIZADOS	OBLIGACIONES PENDIENTES DE PAGO A 31 DE DICIEMBRE
2007 15 932A 227010		1.133.754,49	0	1.133.754,49	0	0	1.133.754,49
2007 15 932A 227011		92.549,79	0	92.549,79	0	0	92.549,79
2008 15 932A 227010		579.410,04	0	579.410,04	0	0	579.410,04
2008 15 932A 227011		82.745,34	0	82.745,34	0	0	82.745,34
2009 15 932A 227010		131.535,18	0	131.535,18	0	0	131.535,18
2012 15 932A 227010		196.523,27	0	196.523,27	0	0	196.523,27
2012 15 932A 227011		145.210,94	0	145.210,94	0	0	145.210,94
2016 15 932A 227000		59.233,41	0	59.233,41	0	0	59.233,41
2018 15 932A 20600		71.970,80	0	71.970,80	0	0	71.970,80
2019 15 932A 21500		127,96	0	127,96	0	127,96	0
2019 15 932A 22100		17.585,94	-17.585,94	0	0	0	0
2019 15 932A 227000		59.128,91	0	59.128,91	0	0	59.128,91
2019 15 932A 22702		2.242,98	0	2.242,98	0	2.242,98	0
2019 15 932A 23101		74,15	0	74,15	0	74,15	0
2019 15 932A 630030		7.375,77	0	7.375,77	0	7.375,77	0
2019 15 932A 63005		72.271,28	0	72.271,28	0	72.271,28	0
2020 15 932A 16200		466,65	0	466,65	0	466,65	0
2020 15 932A 16209		4.237,30	0	4.237,30	0	4.237,30	0
2020 15 932A 202000		666.952,56	0	666.952,56	0	666.952,56	0
2020 15 932A 202001		24.556,43	0	24.556,43	0	24.556,43	0
2020 15 932A 20201		2.730,73	0	2.730,73	0	2.730,73	0
2020 15 932A 20302		183,92	0	183,92	0	183,92	0
2020 15 932A 20600		38.626,34	0	38.626,34	0	38.626,34	0
2020 15 932A 209		4.955,36	0	4.955,36	0	4.955,36	0
2020 15 932A 212000		142.849,85	0	142.849,85	0	142.849,85	0
2020 15 932A 212001		322.839,37	0	322.839,37	0	319.223,89	3.615,48
2020 15 932A 212010		46.485,79	0	46.485,79	0	46.485,79	0
2020 15 932A 212011		228.375,58	0	228.375,58	0	228.375,58	0
2020 15 932A 212020		149.415,12	0	149.415,12	0	149.415,12	0
2020 15 932A 212021		161.531,64	0	161.531,64	0	161.531,64	0

AGENCIA ESTATAL DE ADMINISTRACIÓN TRIBUTARIA - 2021 - Cuentas Anuales - Euros							
F.23.2.1. Información Presupuestaria. Presupuestos cerrados. Gastos. Obligaciones de presupuestos cerrados							
PARTIDA PRESUPUESTARIA	DESCRIPCIÓN	OBLIGACIONES PENDIENTES DE PAGO A 1 DE ENERO	MODIFICACION SALDO INICIAL Y ANULACIONES	TOTAL OBLIGACIONES	PRESCRIPCIONES	PAGOS REALIZADOS	OBLIGACIONES PENDIENTES DE PAGO A 31 DE DICIEMBRE
2020 15 932A 21300		278.089,24	0	278.089,24	0	278.089,24	0
2020 15 932A 21301		738,1	0	738,1	0	738,1	0
2020 15 932A 21302		653,54	0	653,54	0	653,54	0
2020 15 932A 214		880.094,03	0	880.094,03	0	880.094,03	0
2020 15 932A 21500		78.228,64	0	78.228,64	0	78.228,64	0
2020 15 932A 21501		5.502,17	0	5.502,17	0	5.502,17	0
2020 15 932A 21600		183.430,98	0	183.430,98	0	183.430,98	0
2020 15 932A 21601		339.071,79	0	339.071,79	0	339.071,79	0
2020 15 932A 21602		705,32	0	705,32	0	705,32	0
2020 15 932A 220000		18.534,57	0	18.534,57	0	18.534,57	0
2020 15 932A 220020		25.420,16	0	25.420,16	0	25.420,16	0
2020 15 932A 220032		15.962,19	0	15.962,19	0	15.962,19	0
2020 15 932A 220033		1.604,46	0	1.604,46	0	1.604,46	0
2020 15 932A 22100		1.182.152,02	-4.237,48	1.177.914,54	0	1.177.914,54	0
2020 15 932A 22101		15.247,26	-522,1	14.725,16	0	14.725,16	0
2020 15 932A 22102		10.004,04	0	10.004,04	0	10.004,04	0
2020 15 932A 221030		90.578,19	0	90.578,19	0	90.578,19	0
2020 15 932A 221031		40.498,51	0	40.498,51	0	40.498,51	0
2020 15 932A 221032		190.062,41	0	190.062,41	0	190.062,41	0
2020 15 932A 221033		14.094,11	0	14.094,11	0	14.094,11	0
2020 15 932A 22104		16.947,53	0	16.947,53	0	16.947,53	0
2020 15 932A 22106		45.515,39	0	45.515,39	0	45.515,39	0
2020 15 932A 22109		1.366.442,28	0	1.366.442,28	0	1.366.442,28	0
2020 15 932A 22111		135.616,48	0	135.616,48	0	135.616,48	0
2020 15 932A 22112		25.977,51	0	25.977,51	0	25.977,51	0
2020 15 932A 221990		328.555,81	0	328.555,81	0	328.555,81	0
2020 15 932A 221991		69.709,18	0	69.709,18	0	69.709,18	0
2020 15 932A 221992		19.505,01	0	19.505,01	0	19.505,01	0
2020 15 932A 221993		15.094,34	0	15.094,34	0	15.094,34	0
2020 15 932A 221996		37.403,68	0	37.403,68	0	37.403,68	0

AGENCIA ESTATAL DE ADMINISTRACIÓN TRIBUTARIA - 2021 - Cuentas Anuales - Euros							
F.23.2.1. Información Presupuestaria. Presupuestos cerrados. Gastos. Obligaciones de presupuestos cerrados							
PARTIDA PRESUPUESTARIA	DESCRIPCIÓN	OBLIGACIONES PENDIENTES DE PAGO A 1 DE ENERO	MODIFICACION SALDO INICIAL Y ANULACIONES	TOTAL OBLIGACIONES	PRESCRIPCIONES	PAGOS REALIZADOS	OBLIGACIONES PENDIENTES DE PAGO A 31 DE DICIEMBRE
2020 15 932A 22200		155.513,51	0	155.513,51	0	155.513,51	0
2020 15 932A 22201		2.957,85	0	2.957,85	0	2.957,85	0
2020 15 932A 22202		133.758,15	0	133.758,15	0	133.758,15	0
2020 15 932A 22299		3.514,30	0	3.514,30	0	3.514,30	0
2020 15 932A 22301		16.585,25	0	16.585,25	0	16.585,25	0
2020 15 932A 22401		40.639,50	0	40.639,50	0	40.639,50	0
2020 15 932A 22499		536,26	0	536,26	0	536,26	0
2020 15 932A 225021		398,48	0	398,48	0	398,48	0
2020 15 932A 226021		991.848,31	0	991.848,31	0	991.848,31	0
2020 15 932A 226030		47.690,24	0	47.690,24	0	47.690,24	0
2020 15 932A 226031		1.253.560,00	0	1.253.560,00	0	1.253.560,00	0
2020 15 932A 22607		37.989,00	0	37.989,00	0	37.989,00	0
2020 15 932A 227000		877.199,49	0	877.199,49	0	613.078,84	264.120,65
2020 15 932A 227001		15.440,33	0	15.440,33	0	15.440,33	0
2020 15 932A 227010		505.956,92	0	505.956,92	0	505.956,92	0
2020 15 932A 227011		254.516,47	0	254.516,47	0	254.516,47	0
2020 15 932A 22702		22.628,47	0	22.628,47	0	22.628,47	0
2020 15 932A 22704		16.276,77	0	16.276,77	0	16.276,77	0
2020 15 932A 227060		50.338,53	0	50.338,53	0	50.338,53	0
2020 15 932A 227061		86.845,92	0	86.845,92	0	86.845,92	0
2020 15 932A 227062		3.885.169,64	0	3.885.169,64	0	3.885.169,64	0
2020 15 932A 227990		74.239,93	0	74.239,93	0	74.239,93	0
2020 15 932A 227991		3.077.389,68	0	3.077.389,68	0	3.077.389,68	0
2020 15 932A 227992		190.411,79	0	190.411,79	0	190.411,79	0
2020 15 932A 227993		65.281,15	0	65.281,15	0	65.281,15	0
2020 15 932A 227994		1.500,00	0	1.500,00	0	1.500,00	0
2020 15 932A 23001		903,78	0	903,78	0	903,78	0
2020 15 932A 23009		723,66	0	723,66	0	723,66	0
2020 15 932A 23101		7.451,38	0	7.451,38	0	5.849,51	1.601,87
2020 15 932A 23103		886,58	0	886,58	0	886,58	0

AGENCIA ESTATAL DE ADMINISTRACIÓN TRIBUTARIA - 2021 - Cuentas Anuales - Euros

F.23.2.1. Información Presupuestaria. Presupuestos cerrados. Gastos. Obligaciones de presupuestos cerrados

PARTIDA PRESUPUESTARIA	DESCRIPCIÓN	OBLIGACIONES PENDIENTES DE PAGO A 1 DE ENERO	MODIFICACION SALDO INICIAL Y ANULACIONES	TOTAL OBLIGACIONES	PRESCRIPCIONES	PAGOS REALIZADOS	OBLIGACIONES PENDIENTES DE PAGO A 31 DE DICIEMBRE
2020 15 932A 23109		6.867,74	0	6.867,74	0	6.867,74	0
2020 15 932A 23301		936	0	936	0	936	0
2020 15 932A 63002		1.662.169,59	0	1.662.169,59	0	1.662.169,59	0
2020 15 932A 630030		58.641,23	0	58.641,23	0	58.641,23	0
2020 15 932A 630031		717.036,71	0	717.036,71	0	717.036,71	0
2020 15 932A 63004		1.663.306,15	0	1.663.306,15	0	1.663.306,15	0
2020 15 932A 630070		68.870,05	0	68.870,05	0	68.870,05	0
TOTAL		25.873.364,64	-22.345,52	25.851.019,12	0	23.029.618,95	2.821.400,17

AGENCIA ESTATAL DE ADMINISTRACIÓN TRIBUTARIA - 2021 - Cuentas Anuales - Euros							
F.23.2.2.a) Información Presupuestaria. Presupuestos cerrados. Ingresos. Derechos pendientes de cobro totales							
APLICACIÓN PRESUPUESTARIA	DESCRIPCIÓN	DERECHOS PENDIENTES DE COBRO A 1 DE ENERO	MODIFICACIONES SALDO INICIAL	DERECHOS ANULADOS	DERECHOS CANCELADOS	RECAUDACIÓN	DERECHOS PENDIENTES DE COBRO A 31 DE DICIEMBRE
15 380	DE EJERCICIOS CERRADOS	71.433,85	0	0	1.370,59	59.607,46	10.455,80
15 39999	INGRESOS DIVERSOS.	77.281,86	0	0	2.775,54	370,42	74.135,90
15 40000	PARA GASTOS DE FUNCIONAMIENTO.	3.678,65	0	0	0	3.678,65	0
15 40100	DEL Mº INT GTOS. COMUNES C/ PLOMO.	224,61	0	0	0	0	224,61
TOTAL		152.618,97	0	0	4.146,13	63.656,53	84.816,31

AGENCIA ESTATAL DE ADMINISTRACIÓN TRIBUTARIA - 2021 - Cuentas Anuales - Euros						
F.23.2.2.c) Información Presupuestaria. Presupuestos cerrados. Ingresos. Derechos cancelados						
APLICACIÓN PRESUPUESTARIA	DESCRIPCIÓN	COBROS EN ESPECIE	INSOLVENCIAS	PRESCRIPCIONES	OTRAS CAUSAS	TOTAL DERECHOS CANCELADOS
15 380	DE EJERCICIOS CERRADOS	0	1.370,59	0	0	1.370,59
15 39999	INGRESOS DIVERSOS.	0	2.775,54	0	0	2.775,54
TOTAL		0	4.146,13	0	0	4.146,13

AGENCIA ESTATAL DE ADMINISTRACIÓN TRIBUTARIA - 2021 - Cuentas Anuales - Euros								
F.23.2.2.d) Información Presupuestaria. Presupuestos cerrados. Ingresos. Antigüedad de los derechos presupuestarios pendientes de cobro.								
APLICACIÓN PRESUPUESTARIA	DESCRIPCIÓN	EJERCICIO N-1	EJERCICIO N-2	EJERCICIO N-3	EJERCICIO N-4	EJERCICIO N-5	RESTANTES EJERCICIOS ANTERIORES	IMPORTE TOTAL PENDIENTE COBRO
15 380	DE EJERCICIOS CERRADOS	0	0	0	0	10.455,80	0	10.455,80
15 39999	INGRESOS DIVERSOS.	129,58	850	21.747,42	3.826,63	0	47.582,27	74.135,90
15 40100	DEL Mº INT GTOS. COMUNES C/ PLOMO.	0	0	0	0	0	224,61	224,61
TOTAL		129,58	850	21.747,42	3.826,63	10.455,80	47.806,88	84.816,31

AGENCIA ESTATAL DE ADMINISTRACIÓN TRIBUTARIA - 2021 - Cuentas Anuales - Euros

F.23.2.3. Información Presupuestaria. Presupuestos cerrados. Variación de resultados presupuestarios de ejercicios anteriores

	TOTAL VARIACIÓN DERECHOS	TOTAL VARIACIÓN OBLIGACIONES	VARIACIÓN DE RESULTADOS PRESUPUESTARIOS DE EJERCICIOS ANTERIORES
a) OPERACIONES CORRIENTES	-4.146,13	-22.345,52	18.199,39
b) OPERACIONES DE CAPITAL	0	0	0
1. TOTAL VARIACIONES OPERACIONES NO FINANCIERAS (a+b)	-4.146,13	-22.345,52	18.199,39
c) ACTIVOS FINANCIEROS	0	0	0
d) PASIVOS FINANCIEROS	0	0	0
2. TOTAL VARIACIÓN OPERACIONES FINANCIERAS (c+d)	0	0	0
TOTAL (1+2)	-4.146,13	-22.345,52	18.199,39

AGENCIA ESTATAL DE ADMINISTRACIÓN TRIBUTARIA - 2021 - Cuentas Anuales - Euros
F.23.3.1 Información Presupuestaria. Compromisos de gasto con cargo a presupuestos de ejercicios posteriores.

PARTIDA PRESUPUESTARIA	DESCRIPCIÓN	COMPROMISOS DE GASTOS ADQUIRIDOS CON CARGO AL PRESUPUESTO DEL EJERCICIO				
		EJERCICIO N+1	EJERCICIO N+2	EJERCICIO N+3	EJERCICIO N+4	EJERCICIOS SUCESIVOS
15 932A 16200	FORMACIÓN Y PERFECCIONAM PERSONAL	212.599,44	60.000,00	60.000,00	0	0
15 932A 16205	GASTOS SOCIALES. SEGUROS	117.676,17	0	0	0	0
15 932A 16209	OTROS GASTOS SOCIALES DE PERSONAL.	23.550,95	0	0	0	0
15 932A 202000	RENTA. ARRENDAMIENTO	24.491.000,94	14.272.522,30	15.018.738,08	9.617.963,31	22.613.707,17
15 932A 20201	ARRENDAMIENTO GARAJES.	89.927,17	19.226,62	15.360,00	15.360,00	16.640,00
15 932A 20300	ARRENDAMIENTO INSTALACIONES.	5.878,28	675,18	0	0	0
15 932A 20301	ARRENDAMIENTO MAQUINARIA	2.662,00	0	0	0	0
15 932A 20302	ARRENDAMIENTO UTILLAJE	5.589,50	262,5	0	0	0
15 932A 205	ARRENDAMIENTO MOBILIARIO Y ENSERES	15.853,76	15.853,76	15.853,76	10.569,16	0
15 932A 20600	ARRENDAMIENTOS EQUIPOS INFORMÁTICOS.	9.138.967,08	8.280.301,36	164.749,28	41.187,32	0
15 932A 20602	ARREND EQUIPOS INFORMÁTICOS CV19.	941.547,86	253.623,35	0	0	0
15 932A 209	CÁNONES.	764,48	0	0	0	0
15 932A 212000	MANTEN Y CONS EDIF GESTIÓN CENTRALI.	547.151,44	50.909,76	0	0	0
15 932A 212001	MANT Y CONSE EDIF GESTIÓN DESCENTRA.	3.797.170,15	621.908,78	26.323,33	0	0
15 932A 212011	REPARACIÓN EDIFICIOS GEST DESCENTRA.	173.571,44	0	0	0	0
15 932A 212020	REPARACIÓN INSTAL FIJAS GEST CENTRA.	269.809,64	0	0	0	0
15 932A 212021	REPARACIÓN INSTAL FIJAS GEST DESCEN.	53.612,22	0	0	0	0
15 932A 21300	REPARACIÓN INSTALACIONES	3.386.383,76	532.566,40	232.191,23	6.230,00	0
15 932A 21302	REPARACIÓN UTILLAJE.	653,55	0	0	0	0
15 932A 214	REPARACIÓN ELEMENTOS TRANSPORTE.	4.363.917,72	2.216.454,25	0	0	0
15 932A 21500	REPAR MANTEN Y CONSERV REPROGR	1.141.448,04	93.831,89	838,9	0	0
15 932A 21501	REPAR. MANT.Y CONSER DE RESTO MOBIL.	29.663,56	9.273,34	0	0	0
15 932A 21600	REPARACIÓN EQUIPOS INFORMÁTICOS	4.843.901,97	2.059.816,04	396.521,13	0	0
15 932A 21601	REPARACIÓN OFIMÁTICA.	1.752.627,16	373.554,62	0	0	0
15 932A 21602	REPARACIÓN EQUIPOS DE IMPRESIÓN CIE	364.606,88	85.764,80	0	0	0
15 932A 22001	PRENSA, REVISTAS Y OTROS LIBROS.	99.671,18	0	0	0	0

AGENCIA ESTATAL DE ADMINISTRACIÓN TRIBUTARIA - 2021 - Cuentas Anuales - Euros
F.23.3.1 Información Presupuestaria. Compromisos de gasto con cargo a presupuestos de ejercicios posteriores.

PARTIDA PRESUPUESTARIA	DESCRIPCIÓN	COMPROMISOS DE GASTOS ADQUIRIDOS CON CARGO AL PRESUPUESTO DEL EJERCICIO				
		EJERCICIO N+1	EJERCICIO N+2	EJERCICIO N+3	EJERCICIO N+4	EJERCICIOS SUCESIVOS
15 932A 220031	COMPLEMENTOS DE MATERIAL INFORMÁTICO INVENT	1.816.803,03	489.433,03	308.959,23	36.663,00	0
15 932A 22100	ENERGÍA ELÉCTRICA.	14.116.229,27	1.178.341,32	0	0	0
15 932A 221030	CALEFACCIÓN.	222.362,03	7.591,71	0	0	0
15 932A 221031	COMBUSTIBLES PARA VEHICULOS AUTOM.	585.700,00	0	0	0	0
15 932A 221033	COMBUSTIBLE PARA AERONAVES	225.000,00	0	0	0	0
15 932A 22104	VESTUARIO.	13.150,06	0	0	0	0
15 932A 22106	PRODUCTOS FARMACEUTICOS.	238.421,60	0	0	0	0
15 932A 22111	REPUESTOS MAQU UTILL Y ELTOS TR	14.417,01	0	0	0	0
15 932A 22112	MATERIAL ELECTRO ELECTRI Y COMUNIC.	7.018,00	0	0	0	0
15 932A 221990	CAMPAÑAS E IMPRESOS TRIBUTARIOS.	1.614.835,89	0	0	0	0
15 932A 221992	MATERIAL DE LABORATORIO.	37.203,33	9.300,83	0	0	0
15 932A 221993	SUMINISTROS VARIOS	47.255,59	311,63	0	0	0
15 932A 221996	SUMINISTROS VARIOS COVID19	48.938,08	0	0	0	0
15 932A 22200	SERVICIO DE TELECOMUNICACIONES	7.523.437,31	2.305.461,69	0	0	0
15 932A 22201	POSTALES	113.189,75	8.807,09	0	0	0
15 932A 22299	OTRAS COMUNICACIONES	376.632,35	138.921,31	0	0	0
15 932A 22301	RESTO TRANSPORTES.	31.839,42	0	0	0	0
15 932A 22401	PRIMAS DE SEGUROS DE ELEM TRANSPORT.	219.899,16	476,2	0	0	0
15 932A 22607	OPOSICIONES Y PRUEBAS SELECTIVAS	30.500,00	0	0	0	0
15 932A 226992	VARIOS	22.740,95	0	0	0	0
15 932A 226993	SERVICIOS BANCARIOS Y SIMILARES.	162.900,00	13.575,01	0	0	0
15 932A 227000	LIMPIEZA EDIFICIOS	10.480.481,08	2.751.596,02	105.909,64	0	0
15 932A 227001	LIMPIEZA BARCOS.	142.797,32	10.500,19	0	0	0
15 932A 227010	SEGURIDAD EDIFICIOS.	13.988.164,09	4.522.641,07	201.013,46	0	0
15 932A 227011	SEGURIDAD BARCOS	2.791.284,14	337.131,60	41.373,18	0	0
15 932A 22702	VALORACIONES Y PERITAJES	405.387,11	200.000,00	0	0	0

AGENCIA ESTATAL DE ADMINISTRACIÓN TRIBUTARIA - 2021 - Cuentas Anuales - Euros						
F.23.3.1 Información Presupuestaria. Compromisos de gasto con cargo a presupuestos de ejercicios posteriores.						
PARTIDA PRESUPUESTARIA	DESCRIPCIÓN	COMPROMISOS DE GASTOS ADQUIRIDOS CON CARGO AL PRESUPUESTO DEL EJERCICIO				
		EJERCICIO N+1	EJERCICIO N+2	EJERCICIO N+3	EJERCICIO N+4	EJERCICIOS SUCESIVOS
15 932A 22704	CUSTODIA, DEPÓSITO Y ALMACENAJE.	477.371,46	21.562,89	0	0	0
15 932A 227060	ESTUDIOS Y TRABAJOS TEC INMUEBLES.	93.514,78	0	0	0	0
15 932A 227061	ESTUDIOS Y TRABAJOS TEC EQUIPAMIENT.	893.940,29	0	0	0	0
15 932A 227062	ESTUDIOS Y TRABAJOS TEC INFORMÁTICA.	37.454.550,39	21.404.352,49	948.401,36	0	0
15 932A 227990	OPERACIONES TÉCNICAS DE VUELO.	5.372.589,00	614.698,62	0	0	0
15 932A 227991	ASISTENCIA CAMPAÑAS DE RENTA	9.071.266,43	441.238,30	0	0	0
15 932A 227992	VARIOS SERVICIOS	2.414.245,81	808.675,63	207.096,32	136.110,48	0
15 932A 227993	SERVICIOS MÉDICOS.	1.373.734,33	0	0	0	0
15 932A 63002	EDIFICIOS Y OTRAS CONSTRUCCIONES	15.083.966,24	4.355.348,09	0	0	0
15 932A 630030	INSTALACIONES AREA DE EQUIPAMIENTO	1.663.049,40	0	0	0	0
15 932A 630031	MAQUINARIA	2.121.302,44	195.029,73	0	0	0
15 932A 630060	EQUIPOS INFORMÁTICOS	692.019,47	547.348,45	538.599,53	160.000,00	0
15 932A 630070	SOFTWARE EQUIPOS INFORMÁTICOS.	179.685,00	342.265,44	342.266,65	0	0
15 932A 63009	OTRO INMOVILIZADO MATERIAL	0	0	0	0	0
TOTAL		188.038.027,95	69.651.153,29	18.624.195,08	10.024.083,27	22.630.347,17

AGENCIA ESTATAL DE ADMINISTRACIÓN TRIBUTARIA - 2021 - Cuentas Anuales - Euros					
F.23.5. Información Presupuestaria. Remanente de tesorería					
Nº DE CUENTAS	COMPONENTES	EJERCICIO N		EJERCICIO N-1	
57, 556	1.(+) Fondos líquidos		11.342.249,87		147.127.152,37
	2.(+) Derechos pendientes de cobro		153.172.617,74		257.119,33
430	-(+) del Presupuesto corriente	152.940.895,60		5.549,24	
431	-(+) de Presupuestos cerrados	84.816,31		147.069,73	
246, 247, 260, 265, 440, 442, 449, 456, 470, 471, 472, 537, 538, 550, 565, 566, 5321	-(+) de operaciones no presupuestarias	146.905,83		104.500,36	
435, 436	-(+) de operaciones comerciales	0		0	
	3.(-) Obligaciones pendientes de pago		79.018.148,10		79.780.840,99
400	-(+) del Presupuesto corriente	27.452.280,90		23.221.624,39	
401	-(+) de Presupuestos cerrados	2.821.400,17		2.651.740,25	
167, 168, 180, 185, 410, 412, 419, 453, 456, 475, 476, 477, 517, 518, 550, 560, 561	-(+) de operaciones no presupuestarias	48.744.467,03		53.907.476,35	
405, 406	-(+) de operaciones comerciales	0		0	
	4.(+) Partidas pendientes de aplicación		4.040.233,80		3.799.705,52
554, 559	-(-) cobros realizados pendientes de aplicación definitiva	914,92		1.088,29	
555, 5581, 5585	-(+) pagos realizados pendientes de aplicación definitiva	4.041.148,72		3.800.793,81	
	I. Remanente de tesorería total (1 + 2 - 3 + 4)		89.536.953,31		71.403.136,23
	II. Exceso de financiación afectada		0		0
295, 298, 490, 595, 598	III. Saldos de dudoso cobro		0		0
	IV. Remanente de tesorería no afectado = (I - II - III)		89.536.953,31		71.403.136,23

AGENCIA ESTATAL DE ADMINISTRACIÓN TRIBUTARIA - 2021 - Cuentas Anuales - Euros								
F.23.6.1 Información Presupuestaria. Derechos presupuestarios pendientes de cobro según su grado de exigibilidad.Presupuesto corriente								
APLICACIÓN PRESUPUESTARIA	DESCRIPCIÓN	PENDIENTES DE NOTIFICAR	SUSPENDIDOS	APLAZAMIENTO O FRACCIONAMIENTO		EN PERIODO VOLUNTARIO	EN PERIODO EJECUTIVO	TOTAL DERECHOS PENDIENTES DE COBRO
				SOLICITADO	CONCEDIDO			
15 40000	PARA GASTOS DE FUNCIONAMIENTO.	0	0	0	0	68.533.013,11	0	68.533.013,11
15 40001	PARTICIP. RECAUDAC. ACTOS LIQUIDAC	0	0	0	0	55.488.049,96	0	55.488.049,96
15 40002	COMPENSAC.DE GTOS. DE OTROS SERVIC	0	0	0	0	977.150,00	0	977.150,00
15 40003	PREMIO COBRANZA RECURSOS UE.	0	0	0	0	16.942.682,53	0	16.942.682,53
15 70000	PARA GASTOS DE INVERSIONES	0	0	0	0	11.000.000,00	0	11.000.000,00
TOTAL		0	0	0	0	152.940.895,60	0	152.940.895,60

AGENCIA ESTATAL DE ADMINISTRACIÓN TRIBUTARIA - 2021 - Cuentas Anuales - Euros								
F.23.6.2 Información Presupuestaria. Derechos presupuestarios pendientes de cobro según su grado de exigibilidad. Presupuestos cerrados								
APLICACIÓN PRESUPUESTARIA	DESCRIPCIÓN	PENDIENTES DE NOTIFICAR	SUSPENDIDOS	APLAZAMIENTO O FRACCIONAMIENTO		EN PERIODO VOLUNTARIO	EN PERIODO EJECUTIVO	TOTAL DERECHOS PENDIENTES DE COBRO
				SOLICITADO	CONCEDIDO			
15 380	DE EJERCICIOS CERRADOS	0	0	0	0	0	10.455,80	10.455,80
15 39999	INGRESOS DIVERSOS.	0	0	0	0	0	74.135,90	74.135,90
15 40100	DEL Mº INT GTOS. COMUNES C/ PLOMO.	0	0	0	0	224,61	0	224,61
TOTAL		0	0	0	0	224,61	84.591,70	84.816,31

AGENCIA ESTATAL DE ADMINISTRACIÓN TRIBUTARIA - 2021 - Cuentas Anuales - Euros			
F.23.7. Acreedores por operaciones devengadas			
	Cuenta PGCP	Importe	OBSERVACIONES
	EJERCICIO 2021	Ejercicios Anteriores	Total
211000 DELEGACIONES ESPECIALES	2.822,54	0	2.822,54
211050 EDIFICIOS PARA ADUANAS	3.352,61	0	3.352,61
621000 ALQUILER DE GARAJES	2.604,53	0	2.604,53
621100 RENTA	54.568,45	0	54.568,45
621110 OTROS GASTOS ASIMILABLES	6.305,92	0	6.305,92
621400 INSTALACIONES TECNICAS	223,85	0	223,85
621420 UTILLAJE	37,5	0	37,5
621600 EQUIPOS INFORMATICOS	544.832,71	0	544.832,71
622101 GESTION DESCENTRALIZADA	316.952,16	0	316.952,16
622410 UTILLAJE	653,54	0	653,54
622500 INSTALACIONES TÉCNICAS Y OTRAS INSTALACI	232.901,40	0	232.901,40
622600 REPROGRAFIA	2.328,99	0	2.328,99
622610 OTRO MOBILIARIO	5.627,11	0	5.627,11
622700 EQUIPOS INFORMATICOS	359.082,60	0	359.082,60
622710 OFIMATICA	44.670,71	0	44.670,71
622720 GRANDES EQUIPOS DE IMPRESION	41.376,62	0	41.376,62
622800 ELEMENTOS DE TRANSPORTE	32.258,04	0	32.258,04
623200 VALORACIONES Y PERITAJES	30.330,49	0	30.330,49
623310 ESTUDIOS Y TRABAJOS TECNICOS EQUIPAMIENT	105.668,81	0	105.668,81
623320 ESTUDIOS Y TRABAJOS TECNICOS INFORMATICA	1.197.870,90	0	1.197.870,90
624100 OTROS	2.138,26	0	2.138,26
626100 GASTOS BANCARIOS	5.666,66	0	5.666,66
627010 PROCESOS ADMITIVOS Y JUDICIALES	41.040,44	0	41.040,44
627900 OTROS	2.088,19	0	2.088,19
628000 ENERGIA ELECTRICA	696.314,90	0	696.314,90
628100 AGUA	16.147,31	0	16.147,31

AGENCIA ESTATAL DE ADMINISTRACIÓN TRIBUTARIA - 2021 - Cuentas Anuales - Euros			
F.23.7. Acreedores por operaciones devengadas			
	Cuenta PGCP	Importe	OBSERVACIONES
	EJERCICIO 2021	Ejercicios Anteriores	Total
628200 GAS	19.010,00	0	19.010,00
628300 CALEFACCION	26.632,08	0	26.632,08
628310 VEHICULOS AUTOMOVILES	42.659,37	0	42.659,37
628320 EMBARCACIONES	160.754,80	0	160.754,80
628330 AERONAVES	23.547,93	0	23.547,93
628720 MATERIAL ELECTRONICO ELECTRICO COMUNICAC	3.578,88	0	3.578,88
628920 MATERIAL DE LABORATORIO	1.009,65	0	1.009,65
628930 VARIOS	4.468,62	0	4.468,62
628940 RECINTOS ADUANEROS	146,35	0	146,35
629200 EDIFICIOS	1.155.722,87	0	1.155.722,87
629210 BARCOS	10.439,08	0	10.439,08
629300 EDIFICIOS	1.291.764,66	0	1.291.764,66
629310 BARCOS	185.216,92	0	185.216,92
629420 D. CONVOCATORIA EXTERNA	44,67	0	44,67
629490 DIETAS OPERATIVAS	63,8	0	63,8
629500 L. FORMACION	2.087,60	0	2.087,60
629510 L. P.SINDICAL	2.454,46	0	2.454,46
629520 L. CONVOCATORIA EXTERNA	5.658,75	0	5.658,75
629590 LOCOMOCION OPERATIVAS	6.218,17	0	6.218,17
629700 TELEFONICAS	763.073,12	0	763.073,12
629800 POSTALES	9.789,25	0	9.789,25
629810 OTRAS	14.381,58	0	14.381,58
629820 ELECTRÓNICAS	174.564,73	0	174.564,73
629900 CUSTODIA, DEPOSITO Y ALMACENAJE	21.547,58	0	21.547,58
629920 OPERACIONES TECNICAS DE VUELO	223.503,46	0	223.503,46
629940 VARIOS	94.174,26	0	94.174,26

AGENCIA ESTATAL DE ADMINISTRACIÓN TRIBUTARIA - 2021 - Cuentas Anuales - Euros				
F.23.7. Acreedores por operaciones devengadas				
	Cuenta PGCP	Importe	OBSERVACIONES	
	EJERCICIO 2021	Ejercicios Anteriores	Total	
629970 ASISTENCIA A CAMPAÑAS DE RENTA	530.656,74	0	530.656,74	
641100 TRIBUNALES Y OTROS	905,53	0	905,53	
642000 SEGURIDAD SOCIAL	5.699.603,15	0	5.699.603,15	
644000 FORMACION Y PERFECCIONAMIENTO PERSONAL	4.184,07	0	4.184,07	
	TOTAL	14.225.727,37	0	14.225.727,37

AGENCIA ESTATAL DE ADMINISTRACIÓN TRIBUTARIA - 2021 - Cuentas Anuales - Euros

F.23.8. Balance de resultados e informe de gestión.

A) GRADO DE REALIZACIÓN DE OBJETIVOS

PROGRAMAS DE GASTO		OBJETIVO	ACTIVIDADES	INDICADOR	PREVISTO	REALIZADO	DESVIACIONES	
CÓDIGO	DESCRIPCIÓN						ABSOLUTAS	%
932A	Aplicación del Sistema Tributario Estatal	Mejorar la asistencia al contribuyente para facilitar el cumplimiento voluntario de sus obligaciones fiscales	Información y asistencia al contribuyente	Calidad de la Información SII (Porcentaje)	73,5	67,51	-5,99	-8,15
			Telematización de la gestión de los tributos	Utilización del asistente virtual SII. (Porcentaje)	110	112	2	1,82
			Agilización de la gestión de los tributos	Descargas de la app (Número)	2.000.000,00	1.732.713,00	-267.287,00	-13,36
				Plazo resol. recursos reposición, dev. ingresos indebidos, ejec. resolu. y fallos y otros (Número de días)	30	37	7	23,33
				Presentación IRPF en un solo clic (Número)	5.780.000,00	5.678.672,00	-101.328,00	-1,75
932A	Aplicación del Sistema Tributario Estatal	Luchar contra incump. tribut. y fraude fiscal mediante actuac. de prev. control selec e invest. y cont ext y gestión recaud	Actuaciones de prevención y control	Control del censo. (Porcentaje)	70	77,67	7,67	10,96
				Mejora de la calidad de la información. (Porcentaje)	80	90,5	10,5	13,13
				Actuaciones de control sobre tributos internos. (Número de actuaciones).	1.422.880,00	1.795.211,00	372.331,00	26,17
				Actuaciones de control aduanero, IIEE y medioambientales. (Número de actuaciones)	1.120.715,00	791.634,00	-329.081,00	-29,36
				Actuaciones de control recaudatorio. (Número de actuaciones)	31.777,00	37.568,00	5.791,00	18,22
				Gestión recaudatoria de deuda. (Millones de Euros)	15.760,00	23.682,43	7.922,43	50,27

B) COSTE DE LOS OBJETIVOS REALIZADOS

PROGRAMAS DE GASTO		OBJETIVO	ACTIVIDADES	COSTE PREVISTO (CRÉDITOS DEFINITIVOS)	COSTE REALIZADO (OBLIGACIONES RECONOCIDAS)	DESVIACIONES	
CÓDIGO	DESCRIPCIÓN					ABSOLUTAS	%
932A	Aplicación del Sistema Tributario Estatal	Mejorar la asistencia al contribuyente para facilitar el cumplimiento voluntario de sus obligaciones fiscales		393.389.772,76	386.784.296,51	-6.605.476,25	-1,68
932A	Aplicación del Sistema Tributario Estatal	Luchar contra incump. tribut. y fraude fiscal mediante actuac. de prevención, control selectivo e invest. y control extensivo y gestión recaud		1.142.089.433,96	1.122.912.411,18	-19.177.022,78	-1,68

AGENCIA ESTATAL DE ADMINISTRACIÓN TRIBUTARIA - 2021 - Cuentas Anuales - Euros
F.24.1. Indicadores financieros y patrimoniales

			Fondos líquidos	11.342.249,87			
a) LIQUIDEZ INMEDIATA:	11,5	:	-----				
			Pasivo corriente	98.613.035,61			
			Fondos líquidos + Derechos pendientes de cobro	11.342.249,87	+	157.508.254,81	
b) LIQUIDEZ A CORTO PLAZO	171,23	:	-----				
			Pasivo corriente	98.613.035,61			
			Activo Corriente	170.787.943,12			
c) LIQUIDEZ GENERAL	173,19	:	-----				
			Pasivo corriente	98.613.035,61			
			Pasivo corriente + Pasivo no corriente	98.613.035,61	+	0	
d) ENDEUDAMIENTO	8,23	:	-----				
			Pasivo corriente + Pasivo no corriente + Patrimonio neto	98.613.035,61	+	0	+ 1.100.206.598,85
			Pasivo corriente	98.613.035,61			
e) RELACIÓN DE ENDEUDAMIENTO	0	:	-----				
			Pasivo no corriente	0			
			Pasivo corriente + Pasivo no corriente	98.613.035,61	+	0	
f) CASH-FLOW	-92,86	:	-----				
			Flujos netos de gestión	-106.200.669,13			

AGENCIA ESTATAL DE ADMINISTRACIÓN TRIBUTARIA - 2021 - Cuentas Anuales - Euros						
F.24.1. Indicadores financieros y patrimoniales						
g) RATIOS DE LA CUENTA DEL RESULTADO ECONÓMICO PATRIMONIAL						
Nota: Las ratios deben aparecer expresadas en tanto por ciento y con dos decimales.						
1) Estructura de los ingresos						
INGRESOS DE GESTIÓN ORDINARIA (IGOR)						
ING.TRIB / IGOR	TRANFS / IGOR	VN y PS / IGOR	Resto IGOR / IGOR			
0,02	98,14	0	1,83			
2) Estructura de los gastos						
GASTOS DE GESTIÓN ORDINARIA (GGOR)						
G. PERS. / GGOR	TRANFS / GGOR	APROV / GGOR	Resto GGOR / GGOR			
78,2	0,01	0	21,79			
			Gastos de gestión ordinaria			
			1.591.211.486,77			
3) Cobertura de los gastos corrientes	98,81	:	-----			
			Ingresos de gestión ordinaria			
			1.610.334.249,18			

AGENCIA ESTATAL DE ADMINISTRACIÓN TRIBUTARIA - 2021 - Cuentas Anuales - Euros			
F.24.2. Indicadores presupuestarios			
a) Del presupuesto de gastos corrientes:			
		Obligaciones reconocidas netas	1.509.696.707,69
1) EJECUCIÓN DEL PRESUPUESTO DE GASTOS	98,32	-----	
		Créditos totales	1.535.479.206,72
		Pagos realizados	1.482.244.426,79
2) REALIZACIÓN DE PAGOS	98,18	-----	
		Obligaciones reconocidas netas	1.509.696.707,69
		Obligaciones reconocidas netas (Capítulo 6 + 7)	38.672.896,53
3) ESFUERZO INVERSOR	2,56	-----	
		Total obligaciones reconocidas netas	1.509.696.707,69
		Obligaciones pendientes de pago x 365	10.020.082.528,50
4) PLAZO DE REALIZACIÓN DE PAGOS	6,64	-----	
		Obligaciones reconocidas netas	1.509.696.707,69

AGENCIA ESTATAL DE ADMINISTRACIÓN TRIBUTARIA - 2021 - Cuentas Anuales - Euros				
F.24.2. Indicadores presupuestarios				
b) Del presupuesto de ingresos corriente:				
			Derechos reconocidos netos	1.527.812.269,80
1) EJECUCIÓN DEL PRESUPUESTO DE INGRESOS	99,5	:	-----	
			Previsiones definitivas	1.535.479.206,72
			Recaudación neta	1.374.871.374,20
2) REALIZACIÓN DE COBROS	89,99	:	-----	
			Derechos reconocidos netos	1.527.812.269,80
			Derechos pendientes de cobro x 365	55.823.426.894,00
3) PLAZO DE REALIZACIÓN DE COBROS	36,54	:	-----	
			Derechos reconocidos netos	1.527.812.269,80
c) De presupuestos cerrados:				
			Pagos	23.029.618,95
1) REALIZACIÓN DE PAGOS	89,09	:	-----	
			Saldo inicial de obligaciones (+/- modificaciones y anulaciones)	25.851.019,12
			Cobros	63.656,53
2) REALIZACIÓN DE COBROS	42,87	:	-----	
			Saldo inicial de derechos (+/- modificaciones y anulaciones)	148.472,84

AGENCIA ESTATAL DE ADMINISTRACIÓN TRIBUTARIA - 2021 - Cuentas Anuales - Euros			
F.25.1. Información sobre Coste de Actividades. RESUMEN GENERAL DE COSTES DE LA ENTIDAD.			
CÓDIGO	ELEMENTOS	IMPORTE	%
1	COSTES DE PERSONAL	1.441.193.469,12	81,26
01.01	SUELDOS Y SALARIOS	1.180.232.599,09	66,55
01.02	COTIZACIONES SOCIALES A CARGO DEL EMPLEADOR	52.139.296,97	2,94
01.03	PREVISIÓN SOCIAL DE FUNCIONARIOS	198.124.296,00	11,17
01.04	APORTACIONES A SISTEMAS COMPLEMENTARIOS DE PENSIONES	0	0
01.05	INDEMNIZACIONES	4.552.302,00	0,26
01.06	OTROS COSTES SOCIALES	3.579.097,18	0,2
01.07	INDEMNIZACIONES POR RAZÓN DEL SERVICIO	2.565.877,88	0,14
01.08	TRANSPORTE DE PERSONAL	0	0
01.09	OTROS COSTES DE PERSONAL	0	0
2	ADQUISICIÓN DE BIENES Y SERVICIOS	14.519.358,12	0,82
02.01	COSTES DE MATERIALES DE REPROGRAFÍA E IMPRENTA	3.131.847,64	0,18
02.02	COSTES DE OTROS MATERIALES Y APROVISIONAMIENTOS	0	0
02.03	ADQUISICIÓN DE BIENES DE INVERSIÓN	0	0
02.04	TRABAJOS REALIZADOS POR OTRAS ORGANIZACIONES	11.387.510,48	0,64
02.05	OTRAS ADQUISICIONES DE SERVICIOS	0	0
3	SERVICIOS EXTERIORES	277.594.149,66	15,65
03.01	COSTES DE INVESTIGACIÓN Y DESARROLLO DEL EJERCICIO		0
03.02	ARRENDAMIENTOS Y CÁNONES	42.213.285,71	2,38
03.03	REPARACIONES Y CONSERVACIÓN	27.448.046,99	1,55
03.04	SERVICIO DE PROFESIONALES INDEPENDIENTES	33.982.506,75	1,92
03.05	TRANSPORTES	127.997,22	0,01
03.06	PRIMAS DE SEGUROS	895.765,50	0,05
03.07	SERVICIOS BANCARIOS Y SIMILARES	177.871,53	0,01
03.08	PUBLICIDAD, PROPAGANDA Y RR. PP.	626.081,78	0,04
03.09	SUMINISTROS	15.219.191,22	0,86
03.10	COMUNICACIONES	80.713.168,22	4,55
03.11	COSTES DIVERSOS	76.190.234,74	4,3

AGENCIA ESTATAL DE ADMINISTRACIÓN TRIBUTARIA - 2021 - Cuentas Anuales - Euros			
F.25.1. Información sobre Coste de Actividades. RESUMEN GENERAL DE COSTES DE LA ENTIDAD.			
CÓDIGO	ELEMENTOS	IMPORTE	%
4	TRIBUTOS	7.462.877,88	0,42
5	AMORTIZACIONES	31.986.495,14	1,8
6	COSTES FINANCIEROS	58.679,17	0
7	COSTES DE TRANSFERENCIAS	137.107,34	0,01
8	COSTES DE BECARIOS	0	0
9	OTROS COSTES	516.875,11	0,03
TOTAL		1.773.469.011,54	100

AGENCIA ESTATAL DE ADMINISTRACIÓN TRIBUTARIA - 2021 - Cuentas Anuales - Euros
F.26.1. Indicadores de Gestión. Indicadores de Eficacia

ACTIVIDADES	Indicador de eficacia. punto a)			Indicador de eficacia. punto b)	Indicador de eficacia. punto c)	Indicador de eficacia. punto d)		
	Número de actuaciones realizadas	Número de actuaciones previstas	Indicador	Plazo medio de espera para recibir un determinado servicio público (días)	Porcentaje de población cubierta por un determinado servicio público (%)	Indicador punto a)	Indicador serie años anteriores	Indicador punto d)
EAB (010) (01) Calidad de asistencia al contribuyente. Tiempo medio de asistencia (minutos)				9				
EAB (010) (02) Calidad de asistencia al contribuyente. Tiempo medio de espera (minutos)				3				
EAB (010) (03) Procedimiento sancionador. Tiempo medio de inicio (días).				18				
EAB (010) (04) Procedimiento sancionador. Tiempo medio de tramitación (días)				83				
EAC (010) (05) Asistencia medios electrónicos. Utilización del asistente virtual					25			
EAC (010) (06) Asistencia medios electrónicos. Presentación electrónica de otra documentación					89,63			
EAC (010) (07) Asistencia telefónica. Llamadas atendidas					21,74			
EAC (010) (08) Asistencia presencial. Contribuyentes atendidos en oficina.					41,49			
EAC (010) (09) Presentación de IRPF en un solo 'clic'					97,07			
EAA (010) (11) Control del censo	67,78	276	0,25			0,25	0,63	0,4
EAA (010) (12) Control de obligaciones periódicas	95,52	95,37	1			1	1,01	0,99
EAA (010) (13) Actuaciones de comprobación y control tributario	7.846.601,00	7.036.718,00	1,12			1,12	1,17	0,96
EAA (011) (14) Control del censo. UGGE Grandes empresas	38,66	438	0,09			0,09	0,22	0,41
EAA (011) (15) Control de obligaciones periódicas. Presentación de autoliquidaciones y declaraciones informativas. UGGE Grandes empresas	98,57	98,39	1			1	1	1
EAA (011) (17) Actuaciones inspectoras de comprobación sobre tributos internos.	340.064,00	358.494,00	0,95			0,95	1,27	0,75
EAA (011) (18) Actuaciones de comprobación de tributos internos. Grandes empresas, multinacionales y grupos fiscales. DCGC	372.605,00	255.592,00	1,46			1,46	1,94	0,75
EAA (011) (19) Actuaciones de investigación. Delitos y auxilio judicial	27.854,00	27.255,00	1,02			1,02	1,35	0,76
EAA (012) (20) Control recaudatorio	66.008,24	51.540,00	1,28			1,28	1,65	0,78
EAA (012) (21) Gestión recaudatoria. Ingresos en ejecutiva	5.760,55	5.015,60	1,15			1,15	1,23	0,93
EAA (012) (22). Gestión recaudatoria. Ingresos en voluntaria (aplazamientos y devoluciones)	6.307,46	5.448,76	1,16			1,16	1,45	0,8
EAA (031) (23) Intervención de Impuestos Especiales	1.340.615,35	797.569,00	1,68			1,68	1,49	1,13
EAA (031) (24) Despacho físico de declaraciones (2.4.2.Despacho aduanero)	1.091.200,19	958.716,00	1,14			1,14	1,43	0,8
EAA (031) (25) Actuaciones control aduanero, Impuestos Especiales y medioambientales.	1.565.864,22	1.057.992,00	1,48			1,48	1,52	0,97
EAA (032) (26) Actuaciones de vigilancia aduanera de lucha contra el contrabando	292.351,44	189.305,00	1,54			1,54	1,32	1,17

G. INFORMACIÓN ADICIONAL A LA MEMORIA



AGENCIA ESTATAL DE ADMINISTRACIÓN TRIBUTARIA EJERCICIO 2021

Ministerio de Hacienda

1. RELACIÓN DE NOTAS EN LA MEMORIA SIN CONTENIDO

NOTA	Descripción
2	Acuerdos de concesión y actividades conjuntas
6	Inversiones inmobiliarias
8	Arrendamientos financieros y otras operaciones de naturaleza similar
11	Coberturas contables
12	Activos construidos o adquiridos para otras entidades y otras existencias
13	Moneda extranjera
16	Información sobre medio ambiente
17	Activos en estado de venta
19	Operaciones por administración de recursos por cuenta de otros entes públicos
22	Valores recibidos en depósito



**AGENCIA ESTATAL DE ADMINISTRACIÓN TRIBUTARIA
EJERCICIO 2021**

Ministerio de Hacienda

3. CORRESPONDENCIA DEL CONCEPTO 320006 CON LAS CUENTAS CONTABLES

En el estado F.20.3.b) de pagos pendientes de imputación, aparece el concepto 311006 con un saldo inicial deudor por importe de 3.800.793,81 € . Esto es debido a que se corresponde con las cuentas que se muestran en el cuadro siguiente y como se puede observar hay tres de ellas que tienen saldo inicial acreedor.

DESCRIPCIÓN CUENTA	CUENTA	CONCEPTO	DESCRIPCIÓN	Sdo. Inic. D	Sdo. Inic. A	Rect. SID	Rect. SIA	CARGOS	ABONOS	PRESC
RECLAMACIONES	5550	311006	PAGOS PTES. APLIC.	0,00	3.745,65	0,00	0,00	4.232.334,00	4.228.919,43	0,00
SUPLIDOS B.O.E	55510	311006	PAGOS PTES. APLIC.	68.372,80	0,00	0,01	0,00	81.972,21	85.592,54	0,00
SUPLIDOS UE	55511	311006	PAGOS PTES. APLIC.	0,00	0,00	0,00	0,00	0,00	0,00	0,00
SUPLIDOS.TASAS	55512	311006	PAGOS PTES. APLIC.	3.793.130,31	0,00	0,00	0,00	229.242,40	13.904,08	0,00
SUPLIDOS ADUANAS	55513	311006	PAGOS PTES. APLIC.	0,97	0,00	0,00	0,00	120.903,56	120.903,56	0,00
NOMINA LIQUIDO A PAGAR	55520	311006	PAGOS PTES. APLIC.	0,00	0,00	0,00	0,00	40,03	40,03	0,00
REINTEGROS	55521	311006	PAGOS PTES. APLIC.	0,00	0,00	0,00	0,00	878.862.097,80	878.862.097,80	0,00
PENSIONES LIQUIDO A PAGAR	55522	311006	PAGOS PTES. APLIC.	0,00	39.138,84	-0,03	0,00	119.088,73	107.449,08	0,00
LIQUIDO DE DIETAS	55524	311006	PAGOS PTES. APLIC.	0,00	0,00	0,00	0,00	44.983,10	44.983,10	0,00
REINTEGRO DE DIETAS	55525	311006	PAGOS PTES. APLIC.	0,00	0,00	0,00	0,00	2.161.507,74	2.161.507,74	0,00
INCIDENCIAS EN PAGOS	5553	311006	PAGOS PTES. APLIC.	0,00	17.825,78	0,00	0,18	454.672,34	441.145,23	-55,79
GESCAJA PTES. DE APLICAR	5554	311006	PAGOS PTES. APLIC.	0,00	0,00	0,00	0,00	2.776.424,50	2.776.424,50	0,00
OTROS GTOS.PTES. IMPUTACION	5559	311006	PAGOS PTES. APLIC.	0,00	0,00	0,00	0,00	3.949,92	3.949,92	0,00
			TOTAL	3.861.504,08	60.710,27	-0,02	0,18	889.087.216,33	888.846.917,01	-55,79



AGENCIA ESTATAL DE ADMINISTRACIÓN TRIBUTARIA
EJERCICIO 2021

Ministerio de Hacienda

3. CORRESPONDENCIA DEL CONCEPTO 320006 CON LAS CUENTAS CONTABLES

En el estado F.20.2 de acreedores no presupuestarios, aparece el concepto 320006 con un saldo inicial acreedor por importe de -26.061,19 €. Esto es debido a que se corresponde con las cuentas que se muestran en el cuadro siguiente que tienen saldo inicial deudor.

DESCRIPCIÓN CUENTA	CUENTA	CONCEPTO	DESCRIPCIÓN	Sdo. Inic. D	Sdo. Inic. A	Rect. SID	Rect. SIA	CARGOS	ABONOS	PRESC
EMBARGO JUSTICIA	41992	320006	RETENC. JUDICIALES	26.056,22	0,00	0,00	0,00	13.727,19	16.911,47	0,00
RETENCIONES JUDICIALES	419950	320006	RETENC. JUDICIALES	4,97	0,00	0,00	0,00	509.518,08	509.798,05	0,00
			TOTAL	26.061,19	0,00	0,00	0,00	523.245,27	526.709,52	0,00



AGENCIA ESTATAL DE ADMINISTRACIÓN TRIBUTARIA
EJERCICIO 2021

Ministerio de Hacienda

4. CORRESPONDENCIA DEL CONCEPTO 320252 CON LAS CUENTAS CONTABLES

En el estado F.20.2 de acreedores no presupuestarios, aparece el concepto 320252 con un saldo inicial acreedor por importe de -12.410,56 €. Esto es debido a que se corresponde con la cuenta que se muestra en el cuadro siguiente, que tiene saldo inicial deudor.

DESCRIPCIÓN CUENTA	CUENTA	CONCEPTO	DESCRIPCIÓN	Sdo. Inic. D	Sdo. Inic. A	Rect. SID	Rect. SIA	CARGOS	ABONOS	PRESC
OTROS EMBARGOS	41999	320252	OTROS EMBARGOS	12.410,56	0,00	0,00	0,00	558.739,09	571.149,65	0,00
			TOTAL	12.410,56	0,00	0,00	0,00	558.739,09	571.149,65	0,00



AGENCIA ESTATAL DE ADMINISTRACIÓN TRIBUTARIA EJERCICIO 2021

Ministerio de Hacienda

5. INFORMACIÓN COMPLEMENTARIA SOBRE EL CÁLCULO DE LA AMORTIZACIÓN DE LA CUENTA 2175. OFIMÁTICA

De acuerdo con el informe emitido por la Intervención General de la Administración del Estado, con fecha 1 de marzo de 2016, en base a la solicitud de autorización, planteada por la Agencia Tributaria, de reducción del periodo de amortización de determinados elementos informáticos, mas concretamente aquellos incluidos en la cuenta 2175 (ofimática), se ha minorado la vida útil de dichos elementos en dos años, pasando a ser el nuevo periodo de amortización de 6 años.

A continuación se muestra la diferencia entre los dos métodos de amortización tanto de la amortización calculada del ejercicio como del fondo.

2021	Cuenta	Amortización Acumulada criterio AEAT a 01/01/2021	Amortización Acumulada criterio Resolución 1999 a 01/01/2021	Dotación criterio AEAT ejercicio 2021	Dotación Resolución 1999 ejercicio 2021	Amortización Acumulada criterio AEAT a 31/12/2021	Amortización Acumulada criterio Resolución 1999 a 31/12/2021	Diferencia Dotación	Diferencia AA
2021	2175	21.127.657,17	16.375.638,25	2.349.193,19	3.280.977,99	23.476.850,36	19.656.616,24	-931.784,80	3.820.234,12

H. INFORME DE AUDITORÍA



Auditoría de cuentas anuales 2021

Agencia Estatal de Administración Tributaria (AEAT)

Plan de Auditorías 2022

Código AUDInet 2022/104

Intervención Delegada en la AEAT



INDICE

- I. Opinión 1
- II. Fundamento de la opinión 2
- III. Cuestiones clave de la auditoría..... 3
- IV. Responsabilidad de la Presidencia de la AEAT en relación con las cuentas anuales 4
- V. Responsabilidades del auditor en relación con la auditoría de las cuentas anuales 5

Este documento es copia del original cuya autenticidad puede ser comprobada mediante el CSV: OIP_D6CHTRJEXI2W2TELU9EMBL72BH5Q en https://www.pap.hacienda.gob.es



INFORME DE AUDITORÍA DE CUENTAS ANUALES EMITIDO POR LA INTERVENCIÓN GENERAL DE LA ADMINISTRACIÓN DEL ESTADO (IGAE)

Al órgano de gestión de la Agencia Estatal de la Administración Tributaria

I. OPINIÓN

La Intervención General de la Administración del Estado, a través de la Intervención Delegada en la AEAT, en uso de las competencias que le atribuye el artículo 168 de la Ley General Presupuestaria ha auditado las cuentas anuales de la Agencia Estatal de Administración Tributaria (AEAT) que comprenden, el balance de situación a 31 de diciembre de 2021, la cuenta de resultado económico-patrimonial, el estado de liquidación del presupuesto, el estado de cambios en el patrimonio neto, el estado de flujos de efectivo y la memoria correspondientes al ejercicio anual terminado en dicha fecha.

En nuestra opinión, las cuentas anuales expresan, en todos los aspectos significativos, la imagen fiel del patrimonio y de la situación financiera de la entidad a 31 de diciembre de 2021, así como de sus resultados, de sus flujos de efectivo y del estado de liquidación del presupuesto correspondientes al ejercicio anual terminado en dicha fecha, de conformidad con el marco normativo de información financiera que resulta de aplicación (que se identifica en la nota 3 de la memoria) y, en particular, con los principios y criterios contables y presupuestarios contenidos en el mismo.

Con fecha 3 de junio se emitió informe provisional que fue sometido al trámite de alegaciones. Con fecha 15 de junio se ha recibido una comunicación del órgano gestor en la que se informa que no se realizan alegaciones al informe provisional. Por esta razón, el informe provisional se eleva a definitivo.



II. FUNDAMENTO DE LA OPINIÓN

Hemos llevado a cabo nuestra auditoría de conformidad con la normativa reguladora de la actividad de auditoría de cuentas vigente para el Sector Público en España. Nuestras responsabilidades de acuerdo con dichas normas se describen más adelante en la sección V “Responsabilidades del auditor en relación con la auditoría de las cuentas anuales” de nuestro informe.

Somos independientes de la entidad de conformidad con los requerimientos de ética y protección de la independencia que son aplicables a nuestra auditoría de las cuentas anuales para el Sector Público en España según lo exigido por la normativa reguladora de la actividad de auditoría de cuentas de dicho Sector Público.

Consideramos que la evidencia de auditoría que hemos obtenido proporciona una base suficiente y adecuada para nuestra opinión.



III. CUESTIONES CLAVE DE LA AUDITORÍA

Las cuestiones clave de la auditoría son aquellas que, según nuestro juicio profesional, han sido de la mayor significatividad en nuestra auditoría de las cuentas anuales del periodo actual. Estas cuestiones han sido tratadas en el contexto de nuestra auditoría de las cuentas anuales en su conjunto, y en la formación de nuestra opinión sobre estas, y no expresamos una opinión por separado sobre esas cuestiones.

Hemos determinado que no existen riesgos más significativos que generen cuestiones claves considerados en la auditoría que se deban comunicar en nuestro informe.



IV. RESPONSABILIDAD DE LA PRESIDENCIA DE LA AEAT EN RELACIÓN CON LAS CUENTAS ANUALES

La persona titular de la Presidencia de la AEAT es responsable de formular las cuentas anuales de la entidad de forma que expresen la imagen fiel del patrimonio, de la situación financiera, y del resultado económico-patrimonial de la entidad y de la ejecución del presupuesto de la entidad, de conformidad con el marco normativo de información financiera aplicable a la entidad en España, y del control interno que consideren necesario para permitir la preparación de cuentas anuales libres de incorrección material, debida a fraude o error.

En la preparación de las cuentas anuales, la Presidencia de la AEAT es responsable de la valoración de la capacidad de la entidad para continuar como empresa en funcionamiento, revelando, según corresponda, las cuestiones relacionadas con la empresa en funcionamiento y utilizando el principio contable de empresa en funcionamiento excepto si tiene la intención o la obligación legal de liquidar la entidad o de cesar sus operaciones o bien no exista otra alternativa realista.



V. RESPONSABILIDADES DEL AUDITOR EN RELACIÓN CON LA AUDITORÍA DE LAS CUENTAS ANUALES

Nuestros objetivos son obtener una seguridad razonable de que las cuentas anuales en su conjunto están libres de incorrección material, debida a fraude o error, y emitir un informe de auditoría que contiene nuestra opinión.

Seguridad razonable es un alto grado de seguridad, pero no garantiza que una auditoría realizada de conformidad con la normativa reguladora de la actividad de auditoría de cuentas para el Sector Público vigente en España siempre detecte una incorrección material cuando existe. Las incorrecciones pueden deberse a fraude o error y se consideran materiales si, individualmente o de forma agregada, puede preverse razonablemente que influyan en las decisiones económicas que los usuarios toman basándose en las cuentas anuales.

Como parte de una auditoría de conformidad con la normativa reguladora de la actividad de auditoría de cuentas vigente para el Sector Público en España, aplicamos nuestro juicio profesional y mantenemos una actitud de escepticismo profesional durante toda la auditoría. También:

- Identificamos y valoramos los riesgos de incorrección material en las cuentas anuales, debida a fraude o error, diseñamos y aplicamos procedimientos de auditoría para responder a dichos riesgos y obtenemos evidencia de auditoría suficiente y adecuada para proporcionar una base para nuestra opinión. El riesgo de no detectar una incorrección material debida a fraude es más elevado que en el caso de una incorrección material debida a error, ya que el fraude puede implicar colusión, falsificación, omisiones deliberadas, manifestaciones intencionadamente erróneas, o la elusión del control interno.
- Obtenemos conocimiento del control interno relevante para la auditoría con el fin de diseñar procedimientos de auditoría que sean adecuados en función de las circunstancias, y no con la finalidad de expresar una opinión sobre la eficacia del control interno de la entidad.



- Evaluamos si las políticas contables aplicadas son adecuadas y la razonabilidad de las estimaciones contables y la correspondiente información revelada por la Presidencia de la AEAT.
- Concluimos sobre si es adecuada la utilización por la Presidencia de la AEAT del principio contable de empresa en funcionamiento y, basándonos en la evidencia de auditoría obtenida, concluimos sobre si existe o no una incertidumbre material relacionada con hechos o con condiciones que pueden generar dudas significativas sobre la capacidad de la entidad para continuar como empresa en funcionamiento. Si concluimos que existe una incertidumbre material, se requiere que llamemos la atención en nuestro informe de auditoría sobre la correspondiente información revelada en las cuentas anuales o, si dichas revelaciones no son adecuadas, que expresemos una opinión modificada. Nuestras conclusiones se basan en la evidencia de auditoría obtenida hasta la fecha de nuestro informe de auditoría. Sin embargo, los hechos o condiciones futuros pueden ser la causa de que la entidad deje de ser una empresa en funcionamiento.
- Evaluamos la presentación global, la estructura y el contenido de las cuentas anuales, incluida la información revelada, y si las cuentas anuales representan las transacciones y hechos subyacentes de un modo que logran expresar la imagen fiel.

Nos comunicamos con los responsables de la entidad en relación con, entre otras cuestiones, el alcance y el momento de realización de la auditoría planificados y los hallazgos significativos de la auditoría, así como cualquier deficiencia significativa del control interno que identificamos en el transcurso de la auditoría.

El presente informe ha sido firmado electrónicamente por J. Agustín Manzano Mozo, interventor delegado en la AEAT y responsable de la auditoría y por Francisco de Borja Casado Ruiz, director de la auditoría, según se refleja en la validación y con la fecha que constan en el margen izquierdo de cada página.

El presente informe puede contener información sensible o de carácter reservado y le ha sido remitido por la Intervención General de la Administración del Estado por ser usted uno de los destinatarios legales del mismo conforme a lo previsto en el Título VI de la Ley 47/2003, de 26 de noviembre, General Presupuestaria y su normativa de desarrollo. Fuera de estos supuestos, la Intervención General de la Administración del Estado está sometida por ley al deber de confidencialidad y secreto en relación con su contenido, por lo que queda usted responsable de su tratamiento y difusión, la cual deberá respetar en todo caso la normativa de protección de datos y demás que pudiera resultar de aplicación.