



INFORME MENSUAL DE RECAUDACIÓN. NOVIEMBRE 2024

Los ingresos tributarios en noviembre ascendieron a 19.120 millones, un 9% más que en el mismo mes de 2023, destacando tanto el elevado crecimiento de los ingresos brutos (10%) como el de las devoluciones realizadas (13,2%).

En noviembre se empezó a notar en la recaudación el impacto de la tragedia provocada por la DANA. La primera medida que se adoptó fue anular las domiciliaciones bancarias para pagar el segundo plazo de la declaración del IRPF de 2023 para los contribuyentes de la provincia de Valencia. Esta medida supuso dejar de ingresar en noviembre 307 millones (se ingresarán en febrero de 2025). En el resto de los modelos no se ha producido, por el momento, ningún impacto significativo.

Lógicamente esta pérdida ha provocado que el crecimiento de los ingresos no fuera mayor. Ahora bien, en noviembre también se tuvo la recaudación del Impuesto sobre el Valor de la Producción de la Energía Eléctrica (IVPEE) de la que no se disponía el año pasado. Los ingresos por este concepto fueron de 484 millones. Además, en noviembre de 2023 hubo ingresos extraordinarios por actas muy elevados (108 millones). Así, eliminando todos estos efectos (DANA, IVPEE, actas), la tasa de crecimiento de los ingresos sería casi igual que la citada inicialmente.

A falta de un mes para finalizar el año los ingresos aumentan un 8,3% (7,3% los ingresos brutos y 2,9% las devoluciones realizadas).

Los ingresos en términos homogéneos hasta noviembre crecen un 7,9%, dos décimas más que el ascenso acumulado hasta el mes pasado.

19.120 millones



9,0%



10,0%



13,2%

Recaudación acumulada y demanda interior

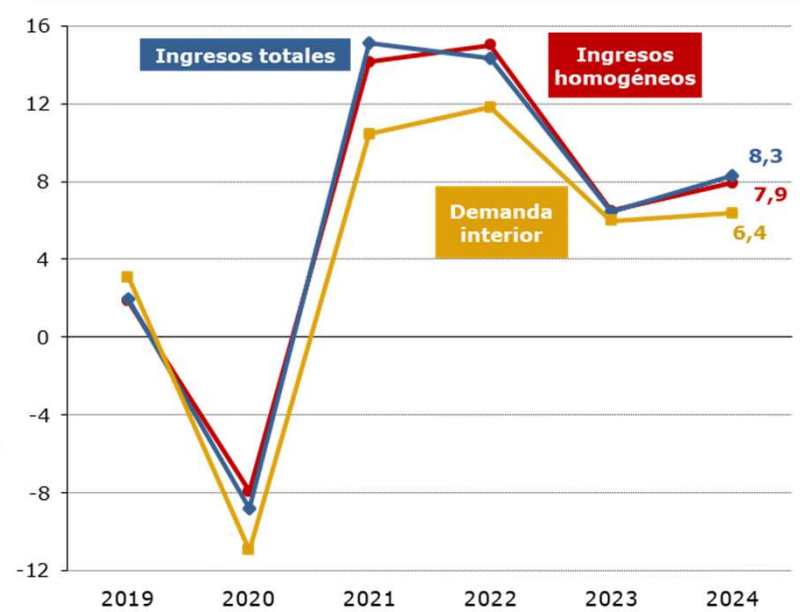

Recaudación bruta por figuras

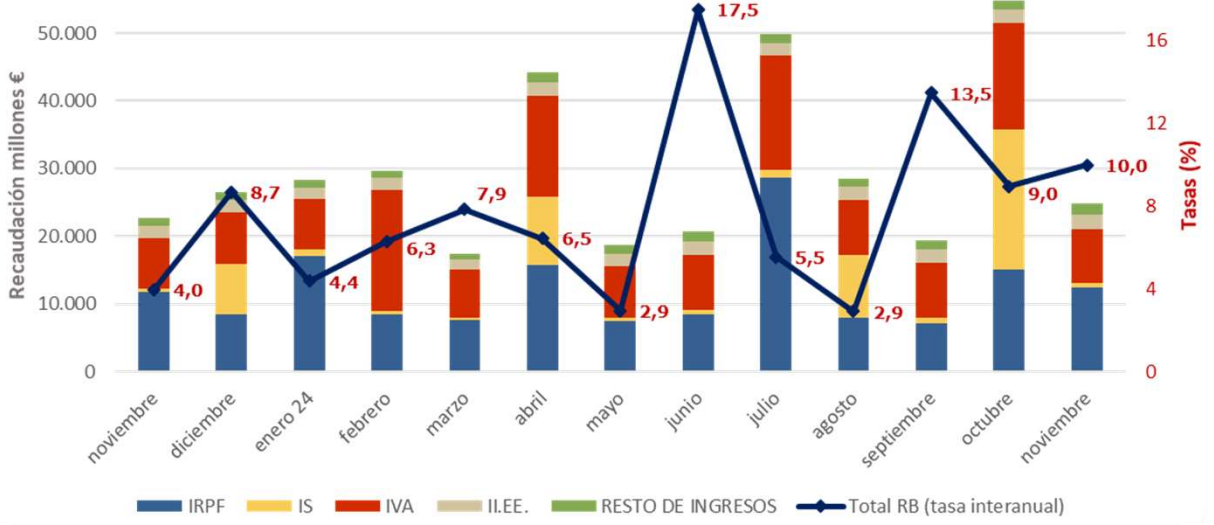

Recaudación acumulada por figuras

